روزنامه دریا

سال یازدهم
شماره ۱۳۵۱
یکشنبه
۲۵ دی ۱۳۹۰
۲۱ صفر ۱۴۳۳
۱۵ ژانویه ۲۰۱۲
۸ صفحه
۲۰۰ تومان

بوشهر، خوزستان، سیستان و بلوچستان، فارس، کرمان، کهگیلویه و بویراحمد، هرمزگان، یزد

۸

مروری بر فعالیت های گسترده امور بانوان و خانواده استانداری

توسعه آموزش های کاربردی تعمیق باورهای «دینی و ارزشی»

◆ پری صیادی : تمام سعی و تلاش ما در این برنامه ها و سایر برنامه ها بهره گیری از ظرفیت های مادی و معنوی استان بود که آموزش بحث تحکیم بنیان خانواده با تلاش بیشتری به سرانجام برسد

۴

ردپایی از شهرداری و بهزیستی نیست

دلها برای سنگ شکنی ها «سنگ» شده است

◆ «علی آستار» هم از بهزیستی گلایه دارد که کودک شش ساله معلول کرولالش را تحت پوشش نمی برند و مستمری نمی دهند. سمعک نمی دهند. اینجا معضلات اجتماعی هست ، معلولیت هست ؛ اما ردپایی از بهزیستی نیست .

۸

اطلاعیه فراخوان جدید عمره مفرده

نشست روابط عمومی های بخش صنعت «هرمزگان»

◆ نخستین نشست هم‌اندیشی مدیران روابط عمومی بخش صنعت، معدن و تجارت هرمزگان با هدف استفاده هر چه بیشتر از توان و ظرفیت‌ها و همچنین ایجاد انسجام ، هماهنگی،تحرک افزون و بهره‌گیری از خرد جمعی مدیران روابط عمومی ادارات برگزار شد

◆ صفحه ۲

مناسب سازی برای معلولان مطابق نیاز جامعه صورت بگیرد

◆ «علی محمد آزاد» گفت : بر اساس قانون جامع حمایت از معلولان وظایفی برای تمام دستگاه‌های اجرایی و مجموعه‌های فعال در سطح شهرها به منظور رعایت حقوق توانجویان در زمینه‌های مختلف پیش‌بینی شده است

◆ صفحه ۲

«رحیمی» مدیر تیم شهرداری بندرعباس اعلام کرد

کلاهبرداری از «باشگاه شهرداری بندرعباس»

شهرداری بندرعباس؛ تیمی که به دست دلالان بسته می شود

مسئولان شهرداری قربانی اختلافات بازیکنان با مدیر برنامه هایشان شدند

◆ طبق گفته رحیمی به واقع دلالی شتری است که در خانه تمامی تیمهای فوتبال ایرانی خوابیده و به این زودی ها نیز قصد بلند شدن ندارد اما باید به این مسئله نیز توجه داشت که باشگاه شهرداری بندرعباس نیز همواره طی سالهای گذشته با اتکا بر همین شتران تیم خود را بسته و روانه مسابقات کرده است و تا کنون نیز نتوانسته نتایج قابل قبولی را در لیگ یک به دست آورد.

◆ صفحه ۳

مدیرکل مسکن و شهرسازی در گفتگو با خبرنگار «دریا» خبر داد :

کاهش سهم بیمه پروژه های مسکن مهر

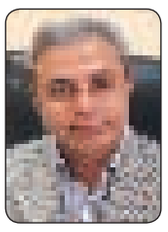

◆ مدیرکل مسکن و شهر سازی هرمزگان در گفتگوی اختصاصی با خبرنگار روزنامه منطقه جنوب کشور «دریا» از کاهش سهم بیمه ساختمانی و کارگران فصلی پروژه های مسکن مهر ، سه و چهار جانبه خبر داد.

مهندس «فرشید دستوان» با اعلام این خبر گفت : براساس تفاهمنامه وزارت راه و شهرسازی و وزارت تعاون ، کار ، رفاه و تامین اجتماعی ، این بیمه از هر مترمربع ۷ هزار تومان به ۵۲۰۰ تومان کاهش یافته است که ارائه خدمات بیمه ای به عوامل مرتبط با ساخت پروژه ها از محسنات این تفاهمنامه است .

دستوان از آسفالت ۷۰ درصد معابر مسکن مهر شهرک پیامبر اعظم (ص) در بندرعباس ، واگذاری هشت قطعه زمین با کاربری اداری و زمین برای خدمات روبنایی نظیر فضاهای ورزشی ، درمانی ، فضای سبز و ... خبر داد.

به گفته دستوان ، تفاهمنامه سه جانبه تسریع در ساخت زیرگذر منتهی به پروژه مسکن مهر بین معاون عمرانی استانداری هرمزگان ، مسکن و شهرسازی استان و شهرداری بندرعباس امضا شده است و مسکن و شهرسازی نیز مبلغ پنج میلیارد ریال از یارانه های تخصیصی وزارت راه وشهرسازی را برای اجرای این طرح که مورد تاکید استاندار هرمزگان است تخصیص داده است تا اعتبارات اجرای این طرح به ۱۵ میلیارد ریال برسد .

با حضور استاندار «هرمزگان»

شهروندان برگزیده نیروی انتظامی تجلیل شدند

◆ صفحه ۲

نماینده مجری طرح های فاضلاب هرمزگان:

اتمام مطالعات طرح فاضلاب بستک، پارسیان و خمیر

◆ صفحه ۲

رییس ستاد انتخابات «هرمزگان» خبر داد:

رقابت شش داوطلب برای هر کرسی نمایندگی در «هرمزگان»

◆ صفحه ۴

جناب آقای یوسف بیری نژاد

صاحب امتیاز و مدیرمسئول محترم روزنامه دریا

با سلام و تحیات الهی

جریان زنده اطلاعات و اخبار با تکیه بر صداقت، صراحت، شجاعت رسانه ها و مطبوعات بویژه روزنامه دریا در شریان های حیاتی جامعه به گردش درمی آید و شناخت آگاهی اصل زمان را افزون تر می کند. اینک آغاز یازدهمین سالروز فعالیت مطبوعاتی حضرتعالی و همکارانتان را تبریک گفته و از خداوند تبارک تعالی آرزوی موفقیت، صحت و سلامت شما را خواستاریم

◆ عبدالحمید حمزه پور –رئیس هیئت مدیره و مدیرعامل شرکت آب و فاضلاب روستایی هرمزگان

جناب آقای فرهاد مرادی نژاد

انتصاب شایسته و بجای شما به سمت بخشدار مرکزی شهرستان بندرلنگه صمیمانه شادباش گفته توفیق خدمت به مردم شریف این شهرستان را از خداوند یکتا مسئلت داریم

◆ شورای اسلامی شهر بندرکنگ

جناب آقای پاسدار

انتصاب شما به سمت معاون سیاسی فرمانداری بندرلنگه که نشان از لیاقت، درایت و شایستگی شما می باشد صمیمانه تبریک و تهنیت عرض نموده و از خداوند بزرگ توفیق خدمت به مردم شهرستان را خواستاریم

◆ شورای اسلامی شهر بندرکنگ

جناب آقای محمد نخلی

انتصاب حضرتعالی به سمت معاون عمرانی فرمانداری شهرستان بندرلنگه که نشان از شایستگی ، درایت و لیاقت شما می باشد از صمیم قلب تبریک و تهنیت عرض نموده امید است در سایه ولی عصر (عج) در کارهای محوله موفق و موید باشید

◆ شورای اسلامی شهر بندرکنگ

مسئولین محترم و مردم شریف قشم

دریافت گواهی نامه شهر سالم سازمان بهداشت جهانی از میان ۱۰۰۰ شهر دنیا که جز با همکاری و همدلی جمعی ، امکان پذیر نبود به شما شهروندان خوب قشم تبریک و تهنیت عرض می نمائیم

◆ علی بازماندگان قشمی –شهردار قشم

جناب آقای سید ... کاظمی

مدیرکل محترم دفتر امور شهری و شوراهای استانداری

با نهایت تاثر و تالم درگذشت پدر گرامیتان را صمیمانه تسلیت عرض نموده برای آن مرحوم سفرکرده رحمت واسعه و برای بازماندگان صبر جمیل را از درگاه خداوند متعال خواهانیم

◆ شهرداری و شورای اسلامی شهر قشم

بازگشت همه به سوی اوست

جناب آقای سید ... کاظمی

مدیرکل امور شهری و شوراهای استانداری هرمزگان

مصیبت وارده را به شما و خانواده محترمتان تسلیت عرض می نماییم

◆ از طرف شهرداری و شورای اسلامی شهر زیارتعلی

رطلا عسیب

مرکز آموزش عالی علمی کاربردی مخابرات هرمزگان برای نیمسال دوم سال ۹۰ در رشته های ICT و IT در مقطع کاردانی دانشجو می پذیرد.
جهت ثبت نام به سایت www.sanjesh.org مراجعه فرمایید .

◉ شرکت مخابرات استان هرمزگان

آگهی مزایده نوبت اول

باستناد ماده ۵ آئین نامه مالی شهرداریها و مجوز شماره ۹۰/۳۲۱/ش/الف مورخ ۹۰/۹/۲۷ شورای محترم اسلامی شهر ابوموسی ، شهرداری ابوموسی در نظر دارد یکدستگاه لودر با مشخصات ذیل از طریق مزایده عمومی کتبی به فروش برساند لذا متقاضیان شرکت در مزایده می توانند درخواستهای کتبی خود را از تاریخ انتشار این آگهی به مدت ۱۰ روز به امور اداری تحویل و رسید دریافت نمایند.

۱- لودر ولو ال ۱۲۰ - سال ساخت ۱۳۷۰ که به طور کامل تعمیر گردیده است .
۲- داوطلبین جهت شرکت در مزایده مبلغ ۵ درصد قیمت پیشنهادی را به عنوان ضمانت به حساب شماره ۳۱۰۰۰۰۰۹۴۱۰۰۴ بنام شهرداری ابوموسی نزد بانک ملی شعبه ابوموسی واریز و فیش واریزی را به همراه پیشنهاد قیمت خود ارسال نمائید .
۳- به پیشنهادهای فاقد سپرده و مبهم تحویل داده شده بعد از مهلت مقرر ترتیب اثر داده نخواهد شد .
۴- شهرداری در رد یا قبول پیشنهادات مختار می باشد .
۵- برندگان اول ، دوم و سوم مزایده هرگاه پس از اعلام شهرداری ظرف مدت ۷ روز نسبت به خرید اقدام ننمایند به ترتیب سپرده آنها به نفع شهرداری ضبط خواهد شد .
۶- هزینه کارشناسی و آگهی در روزنامه و کلیه عوارض و مالیات و هرگونه مخارج نقل و انتقال سند لودر به عهده برنده مزایده می باشد .
۷- تاریخ بازگشایی پاکتهای مزایده راس ساعت ۱۱ صبح روز یکشنبه ۹۰/۱۱/۲۳ در محل شهرداری می باشد .
۸- داوطلبین می توانند جهت بازدید و رویت لودر مذکور به بندرعباس کیلومتر ۳ جاده سیرجان (چهچکور) نمایندگی هپکو روبروی دوربرگردان مراجعه نمایند و یا با شماره تلفن های ۴۳-۰۷۶۳۶۲۲۳۲۴۲ امور اداری شهرداری ابوموسی تماس حاصل نمایند.

◉ شهرداری ابوموسی

فراخوان ارزیابی پیمانکاران برای مناقصه عمومی

اداره کل مسکن و شهرسازی استان هرمزگان در نظر دارد نسبت به انتخاب شرکت های پیمانکاری دارای تجربه قبلی و صلاحیت مرتبط از طریق برگزاری مناقصه عمومی اقدام نماید.
لذا شرکت های پیمانکاری پایه ۵ و بالاتر ، درخواست کتبی خود را به همراه اسناد ارزیابی اخذ شده از سایت های نامبرده در ذیل حداکثر تا یک هفته پس از درج آگهی به دبیرخانه اداره کل به نشانی : بندرعباس - سه راه گمرک - کوی فرهنگیان- اداره کل مسکن و شهرسازی تحویل نمایند.

موضوع فراخوان :
۱- احداث و تجهیز سردخانه و سالن تشریح شهرستان میناب به زیربنای تقریبی ۵۱۱ مترمربع و مبلغ تقریبی ۲۰۴۴ میلیون ریال
۲- احداث پاسگاههای محیط بانی سطح استان به زیربنای تقریبی ۴۶۸ مترمربع و مبلغ تقریبی ۱۸۷۲ میلیون ریال
۳- احداث استخر سرپوشیده بندرلنگه به زیربنای تقریبی ۱۸۰۰ مترمربع و مبلغ تقریبی ۷۲۰۰ میلیون ریال
متقاضیان جهت کسب اطلاعات بیشتر و گرفتن اسناد ارزیابی به سایت های www.maskan-hr.gov.ir و http://iets.mporg.ir مراجعه نمایند.
شماره تماس : ۳۳۵۴۷۷۹-۰۷۶۱ شماره فاکس : ۳۳۳۰۹۵۴-۰۷۶۱
ضمناً هزینه درج آگهی به عهده برنده مناقصه می باشد .

◉ روابط عمومی اداره کل مسکن و شهرسازی استان هرمزگان

فراخوان مناقصه عمومی

شرکت آب و فاضلاب استان هرمزگان

◆ صفحه ۳

مسابقه نقاشی و نقاشی

بر اساس بند یک مصوبه مورخه ۹۰/۹/۸ گردهمایی انجمن اولیاء و مربیان مدارس بندرکنگ

موضوع مسابقه :
راهکارهای ایجاد انگیزه بیشتر به تحصیل در دانش آموزان پس مقطع راهنمایی و متوسطه
مهلت ارسال مقاله تا مورخه : ۱۳۹۰/۱۱/۳۰
مهلت ارسال تحقیق تا مورخه : ۱۳۹۱/۶/۳۱
آثار و مقاله بصورت تایپ در اندازه A4 حداقل ۴ صفحه ، نام ونام خانوادگی ، آدرس و شماره تلفن قید شود.
ارسال آثار : استان هرمزگان - شهرستان بندرلنگه شهر بندرکنگ - دفتر شورای اسلامی شهر بندرکنگ - تلفن : ۳۳۳۰۰۸۸-۰۷۶۲
ضمناً به برندگان جوایزی از طرف شورای اسلامی شهر بندرکنگ اهداء خواهد شد .

◆ شورای اسلامی شهر بندرکنگ

معاون مهندسی توسعه آبفای «هرمزگان» :پروژه آبشیرین کن "بستک و جناح" اجرایی شد

معاون مهندسی توسعه آب و فاضلاب هرمزگان از آغاز عملیات اجرایی پروژه آبشیرین کن در غرب استان خبر داد و گفت: طرح آبرسانی به شهرستان بستک با استفاده از شیرین سازی آب دریا در محدوده بندر چارک شهرستان بستک از جمله طرح های مصوب دور سوم سفر هیات دولت بوده است.

به گزارش روابط عمومی آب و فاضلاب استان، مهندس "هوشنگ ملایی" در این باره افزود: هدف از اجرای این طرح، انتقال آب به میزان ۱۵ هزار مترمکعب در شبانه روز به شهرهای جناح ، بستک و ۳۴ روستا و مرکز دهستان این شهرستان می باشد .وی ادامه داد: این طرح طبق برنامه ریزی صورت گرفته بایستی طی برنامه پنجم توسعه به بهره برداری برسد که با اجرای آن جمعیتی بیش از ۸۰ هزار نفر تحت پوشش قرار می گیرد و مشکل این شهرستان برای افق۲۵ ساله مرتفع می گردد. "ملایی" اظهار داشت: همچنین انتقال آب به مجتمع فرامرزان از توابع شهرستان بستک از دیگر پروژه های در دست اجرا در غرب استان است که با اجرای این طرح ، انتقال آب از خط محرم به این دهستان به میزان ۴۰ لیتر در ثانیه انجام می شود.

نماینده مجری طرح های فاضلاب هرمزگان: اتمام مطالعات طرح فاضلاب بستک،پارسیان و خمیر

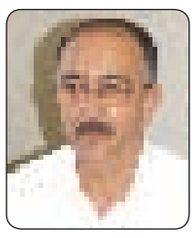

نماینده مجری طرح های فاضلاب هرمزگان از اتمام مطالعات طرح فاضلاب شهرهای بستک،پارسیان و بندرخمیر تا اوایل سال آینده خبر داد و گفت: طرح فاضلاب این شهر ها از سال گذشته و با اعتبار سازمان مدیریت و نظارت راهبردی ریاست جمهوری آغاز شده بود .به گزارش روابط عمومی آب وفاضلاب هرمزگان، مهندس "جواد منصوری" افزود: مطالعات طرح فاضلاب شهرهای بندرلنگه و کنگ نیز در سال گذشته به پایان رسیده اما اجرای آن به دلیل عدم لحاظ ردیف اجرایی آغاز نشده است .

منصوری ادامه داد: به منظور شروع عملیات اجرایی طرح فاضلاب این دو شهر نیاز به اعتباری معادل ۵۰۰ میلیارد ریال است که با تامین آن می توان طی۵ سال آینده این طرح را به بهره برداری رساند.

همچنین تامین اعتبار ایجاد شبکه و تصفیه خانه این دو شهر به روشBOT و با سرمایه گذاری بخش خصوصی نیز دنبال می شود که در این رابطه اسناد آماده و چندین سرمایه گذار اعلام آمادگی نمودند.

اخبار

مدیر کل راه آهن «هرمزگان» خبرداد:
دوره آموزشی پوشش رادیویی تونلها در راه آهن «هرمزگان»

◆ مدیرکل راه آهن هرمزگان گفت: با برنامه ریزی دقیق و مستمر و با بکارگیری تمامی تجهیزات ایمنی، فنی و مکانیزه شاهد عملکردی مناسب از این اداره کل در سال جهاد اقتصادی خواهیم بود.

به گزارش روابط عمومی اداره کل راه آهن هرمزگان، مهندس شاکری درحاشیه دوره ۵۰ ساعته تئوری و عملی در خصوص آموزش پوشش رادیویی تونلها ضمن اعلام این مطلب، افزود: این دوره با حضور فراگیران ادارات ستادی ، نواحی ،مشاور و پیمانکار، ادارات فنی وکارشناسان اداره کل راه آهن هرمزگان درمحل سالن اجتماعات این اداره کل برگزارگردید.وی تصریح کرد: در این دوره مدرسین طریقه نصب و راه اندازی کابل نشتی و همچنین نرم افزارسیستم مدیریت شبکه را به فراگیران آموزش دادند.به گفته وی:این دوره شامل بخشهای تئوری و عملی بوده که دربخش عملی فراگیران ضمن مستقر شدن درمحلهای مذکورطول خط به تست و انجام مراحل آموزش پرداختند.

لازم به ذکراست، این دوره در پی شروع نصب و راه اندازی تجهیزات پوشش رادیویی تونلها در نواحی هرمزگان و لرستان برگزار می گردد.

تقدیر معاون سوادآموزی کشور از مجموعه سوادآموزی ناحیه یک

◆ معاون سوادآموزی کشور و اداره کل آموزش و پرورش استان هرمزگان از رئیس و مجموعه سواد آموزی آموزش و پرورش ناحیه یک تقدیر نمودند. به گزارش روابط عمومی اداره آموزش و پرورش ناحیه یک بندرعباس،در این آئین "موسی جم" معاون سوادآموزی اداره کل از رئیس و مجموعه سواد آموزی آموزش و پرورش ناحیه یک تقدیر کرد. همچنین جم ضمن ارسال نامه ای به اداره آموزش و پرورش ناحیه یک یادآور گردید: برابر بازدید معاون آموزشی نهضت سواد آموزی کشور از عملکرد اداره سواد آموزی آن اداره رضایت کامل خود را اعلام نمودند.

جم افزود: به نوبه خود مراتب تقدیر و تشکر را از عملکرد جشمگیر،متال زدنی و کم نظیر آن اداره اعلام می نمایم و آرزوی موفقیت هر چه بیشتر و روز افزون این عزیزان را دارم. شایان ذکراست: حوزه کاری اداره سواد آموزی آموزش و پرورش ناحیه یک، بزرگترین و وسیع ترین حوزه در سطح کشور است که بالطبع پرکارترین و پر مشغله ترین حوزه نیز می باشد و تلاش و همتی مضاعف را جهت رشد و تعالی علم و فرهنگ در میهن اسلامیمان می طلبد .

در کمتر از ٤٠ روز به بهره برداری رسید
تجهیز تأسیسات تقویت فشار گاز و مراکز بهره برداری منطقه ٦ به سیستم حفاظت الکترونیک

◆ سرپرست حراست منطقه ۶ عملیات انتقال گاز با بیان اینکه بیش از ۷۰ درصد تأسیسات تقویت فشار گاز و مراکز بهره برداری خطوط لوله منطقه به سیستم حفاظت الکترونیک مجهز شده اند، گفت: این پروژه ۴ ماهه با همدلی و همکاری واحدهای مختلف منطقه در کمتر از ۴۰ روز به بهره برداری رسید که در سطح شرکت انتقال گاز ایران بی سابقه است.امین کاظمیان سرپرست حراست منطقه ۶ عملیات انتقال گاز در گفتگو با روابط عمومی منطقه، ادامه داد: با حضور رئیس حراست شرکت انتقال گاز ایران، رئیس بازرسی حراست شرکت ملی گاز، مدیر امور مهندسی انتقال گاز، نماینده کارفرما، ناظر عالیه، سرپرست و مسئولین منطقه، پروژه سیستم حفاظت الکترونیک منطقه به بهره برداری رسید.

وی افزود: با افتتاح پروژه ۴ ماهه در کمتر از ۴۰ روز توانستیم از تمامی مناطق گازی و نفتی کشور در بهره برداری ازسیستم حفاظت الکترونیک سبقت بگیریم.

وی به تشریح سیستم حفاظت الکترونیک منطقه پرداخت و افزود: کنترل و حفاظت کامل محوطه از طریق سیستم به طوری که قابلیت ضبط و پیگیری مجدد در مدت زمان معین را داراست که با تجهیز این سیستم از حضور فیزیکی پرسنل در محوطه و نقاط مختلف منطقه کاسته ایم.

کاظمیان تصریح کرد: حراست منطقه ۶ از شکل سنتی به سمت حراست نوین در حرکت می باشد که با تکنولوژی روز چه از لحاظ پرسنل و چه از لحاظ امکانات به سیستم مکانیزه مجهز شده ایم.

با حضوراستاندار « هرمزگان »

شهروندان برگزیده نیروی انتظامی تجلیل شدند

با حضور استاندارهرمزگان،فرمانده انتظامی استان و جمعی از مسوولان، آیین تجلیل ازشهروندان برگزیده نیروی انتظامی برگزارشد.

به گزارش خبرنگار روزنامه منطقه جنوب کشور دریا، در این آیین که ۱۰ نفر از شهروندان برگزیده نیروی انتظامی بااهدای لوح و جایزه تقدیر شدند،استاندارهرمزگان ،رسیدن به امنیت پایدار را مستلزم تنظیم مناسبات سه گانه ملت –دولت ،ملت با نهادهای اجتماعی و تنظیم مناسبات شهروندی(مردم با مردم) دانست واظهارداشت: اگر به کارآمدی حوزه های فرهنگی ، سیاسی اقتصادی و اجتماعی به عنوان یک ضرورت توجه می کنیم باید برای تنظیم مناسبات یاد شده اهمیت خاص قائل شویم.

ابراهیم عزیزی:تنها راه رسیدن به آرامش و نظم عمومی را تحقق مناسبات یاد شده دانست و اضافه کرد: در چنین شرایطی می توان به حاکمیت قانون به عنوان دستاورد امنیت پایدار امیدوار بود. رییس شورای تامین استان یادآور شد: دراین فرآیند نباید تنها مطالبه گر بود و تمام اقشار جامعه به تناسب جایگاه خود در برقراری امنیت نقش دارند.

نماینده عالی دولت در استان اضافه کرد:زیرساخت رسیدن به خواسته هایی مانند حفظ استقلال و تمامیت ارضی کشور ویا رفاه مردم و حاکم شدن ارزش ها و اصول ناب محمدی نیز امنیت بوده فراموش کردن جایگاه این مقوله مهم خسارت های جبران ناپذیری برجای خواهد گذاشت.

عزیزی با ارزشمند دانستن اقدام نیروی انتظامی در تقدیر از شهروندان برگزیده اظهار داشت: جنین برنامه هایی درحقیقت تنظیم مناسبات ملت با نهادهای اجتماعی است.

استاندار هرمزگان اظهارامیدواری کرد:تداوم چنین برنامه هایی بتواند به افزایش مشارکت و تعامل مردم با نیروی انتظامی کمک کند. فرمانده انتظامی استان نیز در این آیین گفت: مردم هرمزگان در احساس امنیت در رتبه سوم و در رضایت از پلیس در رتبه چهارم کشوری هستند.سردار" محمدعلی آخوندی "افزود:این موفقیت ها مرهون حضور آگاهانه ،مسوولانه و عالمانه مردم در امر نظم و امنیت اجتماعی است.وی ادامه داد: در سال های اخیر جلب مشارکت مردم در تصمیم گیری و تصمیم سازی در اندازه ملی و محلی مورد اهتمام نهادهای اجتماعی از جمله پلیس بوده و توسعه معقولانه مشارکت در حوزه نظم و امنیت اجتماعی نیز محور بسیاری از فعالیت ها بوده است.

فرمانده انتظامی هرمزگان از امنیت به عنوان اولین معیار سنجش توسعه نام برد و اضافه کرد: نیروی انتظامی با شعار و رویکرد جامعه محوری در صدد است از پتانسیل بالقوه شهروندان در راستای تامین آسایش آنها استفاده کند.

به گفته سردار آخوندی، بر اساس پژوهش ها امنیت عینی در ایران از بسیاری کشورها بیشتر است اما سرانه احساس امنیت کمتر از حد مورد انتظار است.فرمانده انتظامی هرمزگان ادامه داد:شدت و میزان مشارکت پذیری شهروندان در پاسخ گویی به مسایل اجتماعی و مظاهر ناامنی دراین شاخص بسیار موثر بوده و بدیهی است که جامعه بی تفاوت و غیر مسوول که هیچگونه پاسخگویی به جرائم و آسیب های اجتماعی را ندارد نمی تواند از امنیت کامل و جامع برخوردار شود.

سردار آخوندی تصریح کرد: اگر تمام افراد جامعه طبق معیارهای شغلی و وظایف اخلاقی در جامعه حضور پیداکنند می توان انتظار جامعه ای سرشار از نظم و انضباط اجتماعی را داشت. شایان ذکراست: دراین آیین همچنین سرهنگ "امیدیان" معاون اجتماعی فرماندهی انتظامی هرمزگان به تشریح اهداف این همایش پرداخت. مشروح این رویداد در شماره آینده منتشر می شود.

نخستین نشست روابط عمومی‌های بخش صنعت «هرمزگان» برگزار شد

نخستین نشست هم‌اندیشی مدیران روابط عمومی بخش صنعت، معدن و تجارت هرمزگان با هدف استفاده هر چه بیشتر از توان و ظرفیت‌ها و همچنین ایجاد انسجام، هماهنگی، تحرک افزون و بهره‌گیری از خرد جمعی مدیران روابط عمومی ادارات برگزار شد

به گزارش خبرنگار روزنامه منطقه جنوب کشور دریا ، سرپرست سازمان صنعت، معدن و تجارت هرمزگان در این نشست بر ایجاد زمینه مناسب برای تبادل اطلاعات و هماهنگی جامع و گسترده بین روابط عمومی‌های هم خانواده در راستای آگاه‌سازی و معرفی هر چه بیشتر ظرفیت‌های استان برای سرمایه‌گذاری در بخش صنعت، معدن و تجارت تاکید کرد. عبدالمجید عبدلی‌زاده بیان داشت: روابط عمومی پویا، کار آمد و توانمند روابط عمومی است که در راستای حفظ و استمرار دو طرفه و فهم متقابل که به سازگاری سودمندی میان سازمان، موسسه و یا شرکت منجر می‌شود حرکت کند.

وی در بخش دیگری از سخنان خود به تشریح جایگاه روابط عمومی در دنیای امروز پرداخت و گفت: امروزه تنوع کارهای روابط عمومی و حساسیت این مسئولیت را ایجاب می‌کند که مدیران و مسئولان آن علاوه بر آگاهی از رموز حرفه خود با بسیاری دیگر از رشته‌های علوم آشنا باشند.

سرپرست سازمان صنعت، معدن و تجارت هرمزگان ضمن اشاره به سفر رئیس جمهور و هیئت دولت در دور چهارم سفرهای استانی به هرمزگان، بر آمادگی لازم و برنامه‌ریزی منسجم بخش‌های مختلف برای استقبال از این سفر تاکید کرد.

در ادامه این جلسه اعضای شورای هم خانواده روابط عمومی بخش صنعت ، معدن و تجارت هرمزگان به بیان نظرات خود پیرامون ارتقا جایگاه و ایجاد ارتباط مستحکم و منظم در راستای اجرایی نمودن اهداف و سیاست‌های ابلاغی پرداختند.

همچنین در این نشست مقرر شد جلسات شورای هم خانواده روابط عمومی بخش صنعت، معدن و تجارت استان هرمزگان هر سه ماه یکبار، به شکل دوره‌ای و هر بار به میزبانی یکی از اعضا بطور مستمر برگزار شود.

با حضور استاندار «هرمزگان»

نمایشگاه قرآن در بوستان «خلیج فارس» گشایش یافت

با حضور استاندار هرمزگان، مدیر کل فرهنگ و ارشاد اسلامی و جمعی از مسوولان، نمایشگاه قرآن مجید در بوستان خلیج فارس گشایش یافت.

به گزارش خبرنگار روزنامه منطق جنوب کشور دریا، استاندار هرمزگان در این آیین با اشاره به جایگاه قرآن و آموزه های متعالی اسلام ، اظهار داشت: تدبر و تعمق و فراگیری علوم مستتردر قرآن راه را برای آموختن علم در تمامی رشته های دیگر نیز هموار کرده و دانشمندان بسیاری یافته های خود را با الهام از قرآن به پیش برده و به نتیجه رسانده اند.

ابراهیم عزیزی از قرآن به عنوان یک ظرفیت بزرگ و ناشناخته نام برد که می توان با استفاده از آن تمامی قله های تکامل و پیشرفت را طی کرد. به گفته وی، در حال حاضر مردم جهان به شدت به دنبال منبعی برای نظم بخشی به نظام فکری و عقیدتی و مرجعی برای حل چالش های فرهنگی و کمبودهای خود در عرصه شیوه زندگی هستند که کتاب آسمانی مسلمانان به خوبی می تواند تمامی این نیازها را برطرف کرده و نجات بخش انسان معاصر و نسل های آینده باشد.

وی در بخش دیگری از سخنان خود از راه اندازی دانشگاه مذاهب اسلامی شعبه بندرعباس خبرداد و گفت: این دانشگاه در شورای عالی این دانشگاه تصویب گردیده و با فراهم شدن مقدمات آن ، این دانشگاه از سال تحصیلی آینده در بندرعباس دانشجو می پذیرد.

مقام عالی دولت در هرمزگان بیان داشت: مکان این دانشگاه نیز مشخص شده و سایر نیازهای آن نیز در فرصت مناسب برطرف می گردد تا یک فرصت منحصر بفرد تحصیلی دیگر برای مردم استان فراهم گردد.

شایان ذکر است: در نمایشگاه علوم قرآنی که از نوزدهم تا ۲۴دیماه در بوستان جنگلی بندرعباس برپا شده،۷۰ ناشر ،موسسه و مرکز قرآنی آثار خود را عرضه می کنند. همچنین رادیو قرآن ،رادیو معارف و رادیو ایران در کنار سایر رسانه ها در این نمایشگاه مستقر شده و رویدادهای آن را منعکس می کنند.

بخش های ویژه کودکان و حجاب و عفاف و مشاوره و مهارت های زندگی در زمینه همسرداری و تربیت فرزند از دیگر قسمت های پیش بینی شده در این نمایشگاه است. در مراسم گشایش این نمایشگاه گروه جانبازان قمربنی هاشم از قم برای اجرای تواشیح و سرایش های دینی و مذهبی دعوت شده بودند که برنامه آنان به شدت موردتوجه حاضرین قرار گرفت و استاندار هرمزگان نیز با تقبل هزینه سفر حج این گروه پنج نفری جانبازان از آنان قدردانی کرد.

با حضور مدیر کل امور بانوان و خانواده:

نشست تخصصی مشاورین و مددکاران اجتماعی کلانتری ها برگزار شد

مدیر کل امور بانوان و خانواده استانداری هرمزگان گفت: استقرار پلیس زن در مراکز مشاوره کلانتری ها توانسته است رویکرد اجتماعی محور نیروی انتظامی را در ناجا محقق سازد.

به گزارش خبرنگار روزنامه منطقه جنوب کشور دریا ، پری صیادی در نشست علمی تخصصی مشاورین ومددکاران اجتماعی کلانتریهای فرماندهی انتظامی استان که در مرکز مشاوره آرامش نیروی انتظامی برگزار شد، حضور زنان را باعث دقت و امنیت در برنامه ریزی عنوان کرد وافزود: امروزه نقش زنان درکلانتری ها وسایر رده های انتظامی در انجام ماموریت هایی چون کشف مواد مخدر، قاچاق کالا،کشف جرایم جنایی، تحقیقات،کنترل اماکن زنان، کنترل ورود و خروج اتباع بیگانه و...به وضوح قابل مشاهده است. وی درعین حال یادآورشد: از سوی دیگر زنی که عطوفت مادری،همسری و خواهری را در ذات و قریحة خود دارد، در مقام افسرانتظامی می‌تواند نقش پیش‌گیرنده وتربیتی درجامعه داشته باشد.صیادی با اشاره به وظایف خطیرمشاوران ومددکاران اجتماعی درکلانتریها،افزود:مشاوران ومددکاران اجتماعی بایستی با ارائه آموزش های صحیح به خانواده ها، برعشق به زندگی و درک متقابل زوجین در تحکیم بنیان های خانواده وتربیت فرزندان خوب و صالح تاکید کنند.

مدیر کل امور بانوان و خانواده استانداری هرمزگان ؛ عقلانیت، معنویت و فطرت را از عوامل و مولفه های محکم و استوار در موضوع مشاوره عنوان کرد و از مهمترین وظایف مشاوران، ایجاد این باور برطبق فرموده پیامبر اکرم (ص) که نزدیک ترین فرد به انسان ، همسر اوست ، یاد کرد .

صیادی ریشه های اصلی همسرگزیری را دافعه های روانی ، نفسانی وجنسی دانست وافزود: مشاوران باید مؤلفه های احساس خوشبختی را با آموزش این جاذبه ها در خانواده ها تقویت کنند، چرا که ریشه اصلی طلاق عواملی چون قد، سن و دخالت دیگران نیست بلکه بیشتراین گونه دافعه هاست. مشاور استاندار باتاکیدبراین موضوع که افزون بر ۶۸درصد طلاق ها در پنج سال اول زندگی اتفاق می افتد، برآموزش مهارت ها ، سبک وآموزش زندگی متعالی وداشتن بصیرت معنوی به عنوان عواملی مؤثر درافزایش نشاط و رضایت از زندگی مشترک برای زوجین تاکید کرد.

بسته بندی و فرآوری ۳۳ هزار تن خرما در صنایع تبدیلی « هرمزگان »

مدیر صنایع کشاورزی، سازمان جهاد کشاورزی هرمزگان از ۶۴ واحد صنایع تبدیلی وتکمیلی تحت پوشش این سازمان خبر داد و گفت: ۱۶ واحد در بخش صنایع تبدیلی خرما فعالیت دارند که بیش از ۳۳ هزار تن خرما در این واحدها فرآوری و یا بسته بندی می شود.

به گزارش روابط عمومی سازمان جهاد کشاورزی هرمزگان، «محمد دیرباز»، اضافه کرد: از این تعداد، ۱۳ واحد آن در حوزه بسته بندی و۳ واحد نیز در بخش فرآوری فعال می باشند.

به گفته ی وی، این میزان صنایع با سرمایه گذاری بیش از ۵۵ میلیارد ریال، زمینه اشتغال ۳۰۲ نفر را فراهم نموده است.

مدیر صنایع کشاورزی سازمان جهاد کشاورزی هرمزگان، با اشاره به اینکه این تعداد واحدهای تبدیلی پاسخگو نمی باشد، افزود: از ابتدای امسال تاکنون، مجوز ۲ واحد صنایع تبدیلی با ظرفیت ۳هزار و ۵۰۰ تن در سال صادر شده است.

دیرباز، عدم نقدینگی به موقع برای واحدهای بسته بندی جهت خرید خرما، ریسک سرمایه گذاری با توجه به وجود دلالان خرید خرما، بالا بودن هزینه های تولید و کارگری، عدم تعیین بازارهای هدف، نبود ماشین آلات جدید و تکنولوژی نو در بسته بندی، عدم وجود شرکتهای سازنده ماشین آلات در استان و کمبود نقدینگی در زمان برداشت را از مشکلات راه اندازی صنایع تبدیلی استان برشمرد.

وی با اشاره به بازاریابی این محصولات تصریح کرد: عدم ترویج فرهنگ مصرف داخلی خرما و ناکافی بودن حمایتهای صادراتی، عدم تفاوت قیمت خرمای بسته بندی شده در واحد صنایع تبدیلی با واحدهای سنتی و اجباری نبودن استاندارد خرما، عدم توانایی واحدهای کوچک صنایع تبدیلی خرما درتوسعه تبلیغات و بازاریابی و عدم توانایی واحدهای کوچک در تامین هزینه های شرکت در نمایشگاههای داخلی و خارجی نیز از مواردی است که می توان با برطرف کردن آنها، مشکلات پیش روی این صنایع را برداشت.

این مسوول در خصوص راهکارهای رفع این موانع یادآور شد: اعطای تسهیلات با سود و کارمزد کمتر و یا حداقل با شرایط آسانتر به واحدهای صنایع تبدیلی خرما، تامین بخشی از هزینه های شرکت در نمایشگاهها به صورت یارانه درقالب موافقتنامه های هزینه ای، استفاده از برند واحدهای معتبر و همچنین شمول استاندارد اجباری بر خرما و حمایت و تشویقهای لازم در زمینه استانداردهای ملی و بین المللی در محصول خرما از مواردی است که می تواند این صنعت را شکوفا کند.

نوبت دوم

آگهی مزایده

بنا به مجوز شماره ۱۱۴/۲۱۱/۶۲۷۳/۲۲ مورخ ۹۰/۱۰/۱ سازمان امور اقتصادی و دارایی استان هرمزگان سازمان جهاد کشاورزی درنظر دارد تعدادی لوازم اداری وادوات کشاورزی مستعمل خود را به تعداد ۹۲۵ قلم به صورت یکجا بفروش برساند .

لذا افراد متقاضی می توانند جهت بازدید و ارائه قیمت پیشنهادی حداکثر به مدت یک هفته پس از انتشار آگهی نوبت دوم در ساعات اداری به ساختمان شماره یک این سازمان واقع در بندرعباس خیابان طلوع – ساختمان پشتیبانی و ماشین آلات مراجعه نمایند . در ضمن هزینه آگهی بعهده برنده مزایده می باشد .

روابط عمومی سازمان جهاد کشاورزی استان هرمزگان

اخبار

معاون توسعه مدیریت و منابع انسانی استانداری «سیستان وبلوچستان»:
۱۸ شورای امر به معروف در «سیستان و بلوچستان» فعال است

◆ **معاون توسعه مدیریت و منابع انسانی استاندار سیستان و بلوچستان گفت: ۱۸ شورای امر به معروف و نهی از منکر در این خطه از ایران اسلامی فعال است.**

به گزارش روابط عمومی ، حامد علی مبارکی در شورای امر به معروف و نهی از منکر استانداری سیستان و بلوچستان اظهار داشت: امسال ستاد امر به معروف و نهی از منکر و اقامه نماز کشور از ۱۰۰ امتیاز ۹۵ امتیاز به استان ما اختصاص داده است. وی افزود: نهادینه کردن امر به معروف و نهی از منکر از مهم ترین وظایف دستگاه های اجرایی است که باید بهترین شکل اجرایی شود. وی تبلیغ عملی، ترویج و گسترش فرهنگ امر به معروف و نهی از منکر را بسیار مهم ارزیابی کرد و گفت: در چنین شرایطی نهی از منکر بازدارنده بسیاری از انحراف ها برای ما خواهد شد.

مبارکی با اشاره به نقش ارزنده نماز در زندگی مردم بیان کرد: هستی ما به نماز است و آنچه در بحث معروفها و منکرها دنبال می کنیم آغازگر آن نماز است.

در ادامه این نشست دبیر ستاد اقامه نماز وزارت کشور نیز بر ضرورت توجه جامعه به فریضه امر به معروف و نهی از منکر تاکید و خاطر نشان کرد : فریضه امر به معروف و نهی از منکر از مهمترین عناصر دین و ستون خیمه اسلام است.

حسن قشقایی اظهار داشت: آیین مقدس اسلام با شناخت اصولی از نیازهای اساسی انسان و ارائه دستوراتی از جمله اجرای این فریضه الهی به روشنی مسیر رستگاری را پیش روی بشریت قرار داده است.

وی در ادامه با تبیین راهکارها، اهداف و عملکرد شورای امر به معروف و نهی از منکر و اقامه نماز کشور گفت: سیستان و بلوچستان در زمینه پیشبرد اهداف ستاد امر به معروف و نهی از منکر و اقامه نماز بسیار خوب عمل کرده که امتیاز به دست آمده این استان خود گواه بر این ادعا است.

مناسب سازی برای معلولان مطابق نیاز جامعه صورت بگیرد

◆ **استاندار سیستان و بلوچستان گفت: مناسب سازی برای معلولان به منظور بهره بری بیشتر مطابق نیاز جامعه صورت بگیرد.**

به گزارش روابط عمومی استانداری سیستان و بلوچستان ، علی محمد آزاد در کمیته مناسب سازی معلولان سیستان و بلوچستان اظهار داشت: بر اساس قانون جامع حمایت از معلولان وظایفی برای تمام دستگاه‌های اجرایی و مجموعه‌های فعال در سطح شهرها به منظور رعایت حقوق توانجویان در زمینه‌های مختلف پیش‌بینی شده است. وی با بیان اینکه معلولان همانند شهروندان عادی از حقوق شهروندی برخوردار هستند، اضافه کرد: تمامی این مجموعه‌ها باید حقوق معلولان را در زمینه موضوعات عمرانی، امور شهری، تردد معلولان در سطح شهر و مکان‌های عبور و مرور آنها رعایت کنند. او به ضرورت توجه تمامی مسوولان و مردم به موضوع مناسب‌سازی اشاره کرد و افزود: با توجه به مفاد قانونی تمامی دستگاه‌های اجرایی به وظایف خود در این زمینه عمل کنند.

آزاد بیان کرد: حمایت از معلولان در زمینه مناسب‌سازی با توجه به قانون جامع باید با تلاشی دو چندان از سوی مسوولان پیگیری شود تا آنان نیز بتوانند در کنار دیگر افراد جامعه از امکانات استفاده کنند.

استاندار سیستان و بلوچستان به ضرورت توجه به روان‌سازی در زمینه فعالیت‌های معلولان در سطح شهرها اشاره کرد و ادامه داد: ساختار شهری و ادارات و سازمان‌ها باید بگونه‌ای باشد که معلولان در راستای رفت و آمدهای خود با مشکل مواجه نشوند. وی با بیان اینکه صدور مجوز برای ساختمان‌سازی نیز منوط به رعایت حقوق معلولان است، گفت: شهرداری‌ها نیز باید به این موضوع توجه کنند و تمامی این موضوعات در قوانین پیش‌بینی شده است.

آزاد اظهار امیدواری کرد که با تبیین قانون جامع حمایت از معلولان روز به روز از مشکل های این قشر از جامعه کاسته شود.

در راستای سند چشم انداز سازمان بسیج مستضعفین
سهم « سیستان و بلوچستان» از سازندگی بسیج باید به ۲۰ هزار نفر برسد

◆ **رییس سازمان بسیج مستضعفین گفت: سهم سیستان و بلوچستان از بسیج سازندگی در راستای اهداف چشم انداز این نهاد باید به ۲۰ هزار نفر برسد.**

به گزارش روابط عمومی استانداری سیستان و بلوچستان ، سردار محمد رضا نقدی در کارگروه اشتغال و سرمایه گذاری سیستان و بلوچستان که با هدف تشریح اهداف طرح هجرت ۳ بسیج برگزار شد اظهار داشت: در راستای توسعه ایران زمین ، بسیج یک میلیون نفر را برای سازندگی در نظر گرفته است که سهم استان ۱۵ هزار نفر در نظر گرفته شده بود.

وی افزود: با تلاش ها صورت گرفته و در راستای برنامه های هجرت سه تنها هفت هزار و ۲۰۰ نفر برای شرکت برنامه های سازندگی محقق شد که با توجه به وسعت و پراکندگی استان ناکافی و باید این سهم افزایش یابد.

وی ادامه داد: با افزایش این افراد به ۲۰ هزار نفر به راحتی می توان در کنار آبادانی و سازندگی اهداف اشتغالزایی را با استفاده از توان بدنه بسیج در این خطه از ایران اسلامی پیاده کرد.سردار نقدی با اشاره به سخنان رهبری معظم انقلاب در جمع مردم کرمانشاه بیان کرد: رهبری در آن سفر ریشه انقلاب را مردمی دانستند که هیچ قدرتی نمی تواند خدشه ای به آن وارد کند.

وی افزود: با تبیین این سیاست و راهبرد مهم رهبری می توان بخوبی با الگو قرار دادن زمان دوران هشت سال دفاع مقدس، مشارکت مردم را در رشد ، آبادانی و سازندگی سیستان و بلوچستان افزایش دهیم. رییس سازمان بسیج مستضعفین اظهار داشت: در شرایط کنونی استان، توسعه فرهنگ کارآفرینی ، فرهنگ سازی مصرف کالای و تولیدات داخلی، رشد نظام آموزشی کاربردی به ویژه فنی و حرفه ای می توان راهگشا باشد.

وی با اشاره به رویکرد بسیج برای سازندگی ایران اسلامی افزود: حدود یک میلیون نفر طی سال جاری برای اجرای طرحهای بسیج سازندگی به مناطق روستایی کشور اعزام شدند. نقدی گفت: امسال این نهاد برای افزایش ۷۵ درصدی برنامه های بسیج سازندگی برنامه داشت که تاکنون به این مهم دست یافته است.

وی گفت: نهاد بسیج برای فراهم ساختن مقدمات اجرای طرح بسیج سازندگی مبلغ ۵۰۰ میلیارد ریال از بودجه اختصاصی خود در سال جاری را به این امر اختصاص داده است. وی با تاکید بر لزوم استفاده از ظرفیت بسیج برای پیشبرد امور، افزود: گسترش طرح بسیج سازندگی در استانها، نیازمند همکاری بیشتر مسوولان دستگاهها است که آنرا به عنوان یک مجری به رسمیت شناخته و به عنوان مجری در اجرای طرحهای خود استفاده کنند. سردار نقدی، مشارکت مردم را یکی از بزرگترین توفیقات در نظام مقدس جمهوری اسلامی خواند و گفت: اکنون توجه به این مهم و استفاده از آن برای نظام و دولت به عنوان فرصتی طلایی به شمار می رود.

افزایش دسترسی به خدمات الکترونیک در منطقه ٦ انتقال گاز

سرپرست معاونت مهندسی و خدمات فنی منطقه ۶ با اعلام این

خبر گفت: بانک اطلاعاتی کتابخانه فنی با ثبت ۱۰۴۶عنوان کتاب در ۱۸زیرمجموعه (فنی و غیرفنی) و۲۳۷ عضو راه اندازی گردید.

به گزارش روابط عمومی منطقه ۶ شرکت انتقال گاز ایران، مهندس احمد رضا اسلامی ضمن بیان قابلیت های سیستم مدیریت کتابخانه، افزود: ثبت مشخصات کلیه همکاران و تخصیص شماره عضویت، قابلیت جستجو اعضا براساس: شماره عضویت و نام خانوادگی، صدور کارت عضویت، تنظیم بانک جامع مشخصات کلیه کتابهای موجود در کتابخانه، کد گذاری و طبقه بندی موضوعی کتابها براساس تعریف موضوعات مختلف، جستجو سریع کتابها براساس کد کتاب، گزارش گیری کلی از کتابهای موجود از دو طریق : لیست موضوعات و نویسندگان، ثبت اطلاعات موارد اخذ شده و امانت گیرنده، ثبت تائیدیه برگشت کتاب، دسترسی به لیست کلی موارد اخذ شده که حاوی (نام امانت گیرنده، زمان دریافت و تائیدیه بازگشت کتاب) از قابلیت های برجسته بانک اطلاعاتی کتابخانه می باشد.

روابط عمومی اداره کل آموزش فنی و حرفه ای هرمزگان

آموزش های فنی و حرفه ای گامی است در جهت خودکفایی اشتغال مولد کشور

سازمان آموزش فنی و حرفه ای استان هرمزگان

عرضه کالا تا ۱۵ درصد زیر قیمت بازار /نمایشگاه عرضه مستقیم کالا در «بندرعباس» دایر می شود

سرپرست سازمان صنعت، معدن و تجارت هرمزگان گفت: نمایشگاه بهاره عرضه مستقیم کالا نیمه دوم اسفندماه امسال در محل دائمی نمایشگاههای دائمی استان و شهر بندرعباس برگزار می شود. به گزارش خبرنگار روزنامه دریا، عبدالمجید عبدلی زاده، هدف از برگزاری این نمایشگاه را در بندرعباس و شهرستانهای این استان دسترسی مردم به کالاهای مورد نیاز با قیمت مناسب، ایجاد تعادل درعرضه و تقاضا وکنترل قیمت ها عنوان کرد. وی اظهارداشت: مردم می توانند کالاهای مورد نیاز خود را از نمایشگاه های عرضه مستقیم کالای بهاره با ۱۰ تا ۱۵ درصد زیر قیمت بازار تهیه کنند.

سرپرست سازمان صنعت، معدن و تجارت گفت: انواع مواد غذایی، آجیل، خشکبار، مرکبات، پوشاک، کیف و کفش، مواد غذایی و پروتئینی، شیرینی و دیگر مایحتاج عید نوروز مردم در نمایشگاه بهاره امسال عرضه می شود.

عبدلی زاده بیان داشت: تمهیدات لازم جهت جلوگیری از افزایش بی رویه قیمت در روزهای پایانی سال و تامین کالاهای مورد نیاز مردم و همچنین تسهیلات لازم برای حضور هرچه بیشتر میهمانان نوروزی در تعطیلات عید اندیشیده شده است.

۴۷ نانوایی متخلف در «هرمزگان» جریمه شدند

سرپرست سازمان صنعت، معدن و تجارت هرمزگان گفت: ۴۷ نانوایی متخلف در هرمزگان جریمه شده اند.به گزارش خبرنگار روزنامه دریا، عبدالمجید عبدلی زاده در جمع خبرنگاران در پاسخ به سئوالی در مورد وضعیت نانوایی های سطح استان هرمزگان و طرحهای نظارتی این سازمان بیان داشت: طرح نظارتی ویژه آرد و نان استان از اواخره آبان ماه سال جاری با هدف نظارت بر کمیت، کیفیت و قیمت نان در دستور کار این سازمان قرار گرفت و به شکل مستمر توسط بازرسان این سازمان پایش شد. سرپرست سازمان صنعت، معدن و تجارت هرمزگان اظهار داشت: از آغاز این طرح ۳۸۱ مورد بازرسی از نانوایی در سطح استان انجام و همچنین ۲۰ مورد گزارش و شکایت مردمی به ستاد خبری این سازمان ارسال شده است. وی افزود: در بازرسیهای صورت گرفته ۴۷ واحد صنفی متخلف شناسایی و پرونده تخلف برای واحدهای مذکور تنظیم شد که از این تعداد ۳۵ پرونده به ارزش ۱۴۳ میلیون ریال مربوط به شهرستان بندرعباس و ۱۲ پرونده به ارزش ۱۵ میلیون ریال مربوط به شهرستانهای دیگر استان است. عبدلی زاده مواردی همچون گرانفروشی، کم فروشی، عدم نصب نرخنامه و همچنین عدم رعایت دستور العمل های بهداشتی را از جمله تخلفات احراز شده در اجرای طرح مذکور برشمرد. وی اضافه کرد: در صورت مشاهده هرگونه تخلف، با مراجعه حضوری و یا تماس با تلفن ۱۲۴ مراتب را به این سازمان اطلاع دهند تا در اسرع وقت مورد پیگیری قرار گیرد.

«رحیمی» مدیر تیم شهرداری بندرعباس اعلام کرد

کلاهبرداری از «باشگاه شهرداری بندرعباس»

و تنها در این میان جیب دلالان از پولهای بیت المال که حق مردم این استان است پر شده است

شهرداری بندرعباس؛ تیمی که به دست دلالان بسته می شود

مسئولان شهرداری قربانی اختلافات بازیکنان با مدیر برنامه هایشان شدند

سایه دلالان همیشه بر سر تیم فوتبال شهرداری بندرعباس بوده و همه ساله تغییرات گسترده در ترکیب بازیکنان و کادر فنی این تیم به واسطه حضور دلالان رخ می دهد.

به گزارش مهر، فوتبال ایران در سالهای اخیر با مشکلات فراوانی دست و پنجه نرم کرده و سیر نزولی آن طی سالهای گذشته با شدت بیشتری ادامه یافته است. آشفتگیهای فوتبال ایران به حدی زیاد است که در خصوص هرکدام از آنها می توان روزها و ساعتها صحبت کرد.

اما مشکل دلالی را می توان یکی از ریشه ای ترین مشکلات فوتبال ایران دانست و در واقع می توان گفت که در حال حاضر بسیاری از امور فوتبال ایران توسط دلالان و یا به خواست و به نفع آنها انجام می شود.

تیمهای ورزشی از جمله فوتبال هرمزگان هم از این قضیه مستثنی نبوده و همانند سایر تیمهای ایران توسط دلالان بسته می شود. تا امروز بیش از پنج سال از حضور تیمهای هرمزگانی در رقابتهای لیگ دسته یک فوتبال باشگاههای کشور می گذرد و طی سالهای اخیر همواره شایعات فراوانی در خصوص وجود دلالیهای گسترده در این تیمها به خصوص تیم فوتبال شهرداری بندرعباس به گوش رسیده اما هیچ فردی به صورت رسمی در این خصوص اظهار نظری نکرده بود.

متاسفانه جوان بودن فوتبال هرمزگان در رقابتهای لیگ دسته اول کشور موجب شده تا برخی از دلالان فضا را برای خودنمایی و قالب کردن بازیکنان از رده خارج شده لیگ برتر را مناسب ببینند و نقش تعیین کننده ای را در بستن تیم داشته باشند.

تیم فوتبال شهرداری بندرعباس هر ساله در روزهای پایانی فصل نقل و انتقالات با تغییرات گسترده که نشان می دهد که دلال جدیدی پشت این تغییرات است پای به رقابتهای لیگ دسته یک گذاشته و با توجه به اینکه این بازیکنان هیچ شناختی از همدیگر ندارند نتوانسته حرفی برای گفتن داشته باشد و تنها در این میان جیب دلالان از پولهای بیت المال که حق مردم این استان است پر شده است.

هر ساله مسئولان تیم فوتبال شهرداری تغییرات بازیکنان را امری طبیعی عنوان می کنند که می توان به بستن قرارداد ۱۵ بازیکن در فصل جاری فوتبال لیگ دسته یک در شهرداری بندرعباس اشاره کرد که بستن قرارداد با این تعداد بازیکن در هر فصل غیر طبیعی و دور از منطق است.

اما در برنامه اخیر نود مصاحبه هایی از حمید رجبی و مصطفی بیژنی و رزاقی بازیکنان فصل گذشته تیم فوتبال شهرداری بندرعباس پخش شد که از وجود دلالی های گسترده در تیم فوتبال شهرداری بندرعباس پرده برداشت.

این سه بازیکن که مدعی بودند هنوز تمامی مبلغ قرارداد فصل گذشته خود را از شهرداری دریافت نکرده اند و بسیاری از مسئولان باشگاه شهرداری بندرعباس و حتی شهردار بندرعباس را متهم کردند.

مسئولان شهرداری قربانی اختلافات بازیکنان با مدیر برنامه هایشان شدند

محمد رحیمی مدیر تیم فوتبال شهرداری بندرعباس که فصل گذشته نیز مسئولیت بستن تیم را برعهده داشت در این خصوص به خبرنگار مهر گفت: من به هیچ وجه حرفهایی را که این بازیکنان در برنامه نود به زبان آورند را تایید نمی کنم چون این بازیکنان تمامی مطالبات فصل گذشته خود را از باشگاه شهرداری بندرعباس دریافت کرده اند و به نظر می رسد به علت اختلافاتی که با مدیر برنامه خود پیدا کرده اند علیه مسئولان باشگاه شهرداری مصاحبه کردند.

وی ادامه داد: باشگاه شهرداری همانند دیگر باشگاههای کشور مبالغ قرارداد برخی بازیکنان را به خودشان و برخی دیگر را به مدیر برنامه هایشان پرداخت می کند و مدارک پرداخت مبالغ قرارداد تمامی بازیکنان فصل گذشته در باشگاه شهرداری موجود است و در حال حاضر که خود بازیکنان و مدیر برنامه ها روی سهم یکدیگر از مبلغ قرارداد اختلاف پیدا کرده اند یا مدیر برنامه ها پول بازیکنان را طبق آن چیزی که در قرارداد ثبت شده پرداخت نکرده اند دیگر باشگاه شهرداری مقصر نیست چون باشگاه شهرداری طبق قرارداد تمامی مبالغ را پرداخت کرده است.

کلاهبرداری از باشگاه شهرداری

مدیر تیم فوتبال شهرداری بندرعباس افزود: خود این بازیکنان در مصاحبه خود اعلام کردند که ما قبل از مذاکره با مدیر برنامه هایمان توافق می کردیم در مذاکرات با مسئولان باشگاه شهرداری از چه مبلغی برای قرارداد شروع کنیم و روی چه مبلغی توافق کنیم و سهم یکدیگر را هم مشخص کرده بودند که این مسئله نیز به نوعی کلاهبرداری از باشگاه شهرداری محسوب می شود.

وی در خصوص تغییر بسیاری از بازیکنان تیم شهرداری بندرعباس در پایان فصل گفت: در لیگ امسال چنین اتفاقی نیفتاده و بسیاری از بازیکنان فصل گذشته در تیم حفظ شده اند اما در پایان هر فصل چند بازیکن به میل خود و چند بازیکن هم با تشخیص باشگاه از تیم جدا می شوند که این مسئله در فوتبال به هیچ وجه غیر طبیعی نیست.

رحیمی با اشاره به عدم عضویت جواد رزاقی در تیم شهرداری، بیان داشت: این بازیکن که اتهامات فراوانی را به باشگاه شهرداری زده اصلا در تیم شهرداری عضو نبوده و ما مذاکره ای هم با وی انجام نداده ایم و معلوم نیست به چه علت علیه باشگاه شهرداری در برنامه نود صحبت کرده است.

مدیر تیم فوتبال شهرداری بندرعباس با اشاره به وجود دلالی در تمامی تیمهای کشور، عنوان کرد: دلالی شتری است که در خانه تمامی تیمهای ایرانی خوابیده و باشگاهها مجبور هستند برای جذب بازیکن با این افراد مذاکره کنند و باید به طور ریشه ای این مسئله برطرف شود.

وی اضافه کرد: خوشبختانه مسئولان بازرسی فدراسیون فوتبال همواره بر پاک بودن مسئولان باشگاه شهرداری بندرعباس تاکید کرده اند و هر فردی که مدرکی علیه مسئولان این باشگاه دارد می تواند آن را منتشر کند.

رحیمی عنوان کرد: شهردار بندرعباس به علت اتهاماتی که این چند بازیکن در برنامه نود علیه مسئولان باشگاه شهرداری مطرح کرده اند تاکید دارد که از این بازیکنان شکایت شود و قطعا ما این مسئله را از طریق مراجع قانونی پیگیری خواهیم کرد.

نکته مهمی که رحیمی در این مصاحبه به آن اشاره کرد اختلاف بازیکنانی که مصاحبه کرده اند با مدیر برنامه هایشان بود به همین علت طی تماسی با نیرومند که مسئولیت انتقال بسیاری از بازیکنان و مربیان فصل گذشته شهرداری به این تیم را بر عهده داشت این مسئله را پیگیری کردیم.

وی در پاسخ به خبرنگار مهر گفت: دیگر از مصاحبه با مطبوعات ایران خسته شده ام و در حال حاضر پاسخی برای گفتن ندارم.

طبق گفته رحیمی به واقع دلالی شتری است که در خانه تمامی تیمهای فوتبال ایرانی خوابیده و به این زودی ها نیز قصد بلند شدن ندارد اما باید به این مسئله نیز توجه داشت که باشگاه شهرداری بندرعباس نیز همواره طی سالهای گذشته با اتکا بر همین شتران تیم خود را بسته و روانه مسابقات کرده است و تاکنون نیز نتوانسته نتایج قابل قبولی را در لیگ یک به دست آورد.

باشگاه شهرداری بندرعباس می توانست بدون توجه به دلالان با استفاده از استعدادهای بومی استان هرمزگان و با پشتوانه سازی برای فوتبال این استان طی سالهای گذشته مسیر موفق تری را طی کند.

اما نکته مهم دیگری که باید به آن توجه داشت این است که فوتبال هرمزگان به دلیل جوان بودن و عدم نظارت صحیح دستگاه های نظارتی در استان بر روی تیمهای فوتبال موجب آن شده تا یک شبه و در برنامه پر بیننده نود آبروی ورزش هرمزگان به راحتی به حراج گذاشته شود.

دلالی طی سالهای اخیر لطمات فراوانی از جمله سوزاندان تعداد زیادی از استعدادهای جوان را به فوتبال ایران وارد آورده و تمامی عوامل دخیل در فوتبال ایران اگر به فکر موفقیت این فوتبال هستند باید با همکاری یکدیگر این شتر را از فوتبال ایران بیرون کنند.

خبرگزاری مهر طی روزهای آینده در گفتگو با مسئولان دستگاه های نظارتی و پیشکسوتان و مربیان، سرپرستان و اهالی ورزش به ابعاد گوناگون از این رویداد و پدیده خواهد پرداخت.

« روزنامه منطقه جنوب کشور «دریا» بزودی اسناد و مدارکی از این تخلفات را در روزنامه منتشر خواهد کرد و آماده انجام هرگونه مناظره در خصوص مسائل پشت پرده با مدیران شهرداری و این تیم خواهد بود »

طبق گفته رحیمی به واقع دلالی شتری است که در خانه تمامی تیمهای فوتبال ایرانی خوابیده و به این زودی ها نیز قصد بلند شدن ندارد اما باید به این مسئله نیز توجه داشت که باشگاه شهرداری بندرعباس نیز همواره طی سالهای گذشته با اتکا بر همین شتران تیم خود را بسته و روانه مسابقات کرده است و تاکنون نیز نتوانسته نتایج قابل قبولی را در لیگ یک به دست آورد.

نوبت اول

فراخوان مناقصه عمومی

شرکت آب و فاضلاب استان هرمزگان در نظر دارد با عنوان دستگاه مناقصه گزار به استناد قانون برگزاری مناقصات به شماره ۱۳۰۸۹۰ مورخ ۸۳/۱۱/۱۷ مناقصه با موضوع: عملیات احداث ساختمان اداری امور آب و فاضلاب شهر میناب با مبلغ برآورد ۴،۹۰۴،۷۱۴،۰۰۴ (چهار میلیارد و نهصد و چهار میلیون و هفتصد و چهارده هزار و چهار ریال) و تضمین شرکت در مناقصه به مبلغ ۲۵،۰۰۰،۰۰۰ ریال (بیست و پنج میلیون ریال) به پیمانکار واجد شرایط دارای رتبه ۵ ابنیه واگذار نماید.

از کلیه شرکتهای صلاحیت دار که متقاضی شرکت در مناقصه مذکور هستند دعوت می شود از تاریخ درج آگهی به مدت ۵ روز با ارائه معرفی نامه کتبی و فیش واریزی به مبلغ ۵۰۰،۰۰۰ ریال به شماره حساب سپهر ۰۱۰۲۹۳۴۹۹۰۰۰۳ بانک صادرات شعبه گلشهر بابت خرید اسناد مناقصه در ساعات اداری به امور قراردادها این شرکت به نشانی بندرعباس - بلوار ناصر - جنب بیمارستان شریعتی مراجعه و اسناد مربوطه را دریافت نمایند و متقاضی می تواند مبلغ ضمانتنامه را به یکی از صور پیش بینی شده در آئین نامه تضمین در معاملات دولتی که در اسناد مناقصه درج می باشد، ارائه نماید.

مهلت ارائه پیشنهاد تا ساعت ۱۳ مورخ ۹۰/۱۱/۱۳ به دبیرخانه شرکت آب و فاضلاب استان هرمزگان به نشانی فوق می باشد و پیشنهادات واصله در ساعت ۱۳ مورخ ۹۰/۱۱/۱۵ در کمیسیون مناقصه بازگشایی خواهد شد و حضور یک نفر نماینده از طرف هر یک از پیشنهاد دهندگان در جلسه بازگشایی پیشنهادها آزاد است.

در ضمن علاقمندان می توانند به سایت اینترنتی شرکت آب و فاضلاب به نشانی: www.Abfa Hormozgan.com مراجعه نمایند.

هزینه درج آگهی به عهده برنده مناقصه می باشد.

روابط عمومی و آموزش همگانی شرکت آب و فاضلاب استان هرمزگان

آبا بتن ساحل
مجهز به:
تولید بتن آماده
با رعایت استانداردهای آئین نامه بتن ایران (آبا)
دفتر مرکزی: بندرعباس-بلوار امام خمینی نرسیده به میدان شهدا
تلفن و فاکس: ۲۲۴۱۶۴۶-۰۷۶۱۲۲۲۲۲۸۷
صندوق پستی: ۱۳۵۹-۷۹۱۴۵
کارخانه: بندرعباس: شهرک صنعتی شماره ۲
تلفن: ۳۱-۰۷۶۱۲۳۶۴۰۳۰
همراه: ۰۹۱۷۸۶۱۵۵۷۰
عضو سازمان نظام مهندسی استان هرمزگان
دارای پروانه اشتغال به کار مهندسی از سازمان مهندسی استان هرمزگان
پمپ انتقال بتن خودرو(دکل) ■ پمپ انتقال بتن کششی(زمینی)
باسکول ۶۰ تنی دیجیتالی ■ آزمایشگاه کنترل کیفیت بتن و مصالح

تاکید مدیرکل امور بانوان برمشارکت حداکثری زنان در انتخابات

مدیرکل امور بانوان وخانواده استانداری هرمزگان گفت: زنان بایستی مشارکت حداکثری وفعال در عرصه انتخابات داشته باشند. پری صیادی درجمع بانوان حاجی آباد باتوجه به انتخابات آینده افزود: دشمنان برای مایوس کردن مردم وگرفتن امید وتحرک از جوانان توطئه های گوناگونی درسردارند لذا حضورفعال زنان درعرصه های مختلف اجتماعی بویژه انتخابات در خنثی کردن این توطئه ها تعیین کننده است.

وی به نقش مستقیم زن درخانواده و جامعه اشاره و بیان داشت: زنان می توانند با کار فرهنگی وترغیب وتشویق فرزندان درجامعه، در ایجاد امید و نشاط خانواده وجامعه و درفعالیت های اجتماعی موثر واقع شوند.

مدیرکل اموربانوان استانداری هرمزگان در ادامه اظهارداشت: حضور مردم بویژه زنان در انتخابات آینده مجلس حضوری پرشور و دشمن شکن خواهد بود و همه ما به عنوان زن مسلمان ایرانی وظیفه داریم با پایبندی کامل به قانون زمینه یک انتخابات سالم را به وجود آوریم.

رییس ستادانتخابات «هرمزگان» خبرداد:

رقابت شش داوطلب برای هرکرسی نمایندگی در « هرمزگان »

رییس ستادانتخابات هرمزگان گفت:با تایید صلاحیت ۸۳درصد داوطلبین انتخابات نهمین دوره مجلس شورای اسلامی توسط هیات اجرایی استان می توان گفت:تاکنون رقابت شش داوطلب به ازای هریک از پنج کرسی نمایندگی استان در مجلس محرز شده است.گل محمد بامری افزود: بدیهی است با توجه به در پیش بودن مراحل بعدی رسیدگی به اعتراض ها و همچنین احراز صلاحیت توسط شورای نگهبان ممکن است این نسبت در آینده تغییر کند.

وی ادامه داد: در حوزه انتخابیه بندرعباس یک نفر زن و ۱۸ نفر مرد ثبت نام کردند که از این تعداد۸۴و ۲۱صدم درصد آنها تائید صلاحیت شدند.به گفته بامری: در حوزه انتخابیه میناب نیز ۱۲ نفر ثبت نام کردند که ۷۵ درصد آنها تایید صلاحیت شده اند و در حوزه انتخابیه بندرلنگه از هشت داوطلب ثبت نام شده صلاحیت ۹۲ درصد آنها احراز شد.

معاون سیاسی امنیتی استانداری هرمزگان همچنین از تایید صلاحیت تمامی نمایندگان فعلی و نمایندگان ادوار گذشته که در این دوره نیز داوطلب شده بودند خبرداد و اضافه کرد: صلاحیت تمامی بانوان داوطلب نیز تایید شده است.

ردپایی از شهرداری و بهزیستی نیست

دلها برای سنگ شکنی ها «سنگ» شده است

علی زارعی

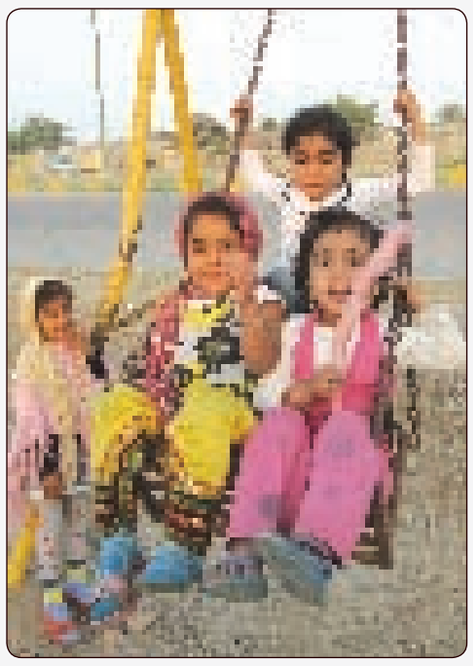

اینجا شاهراه اقتصاد ایران و قلب خاورمیانه است . اما نه برای مردمانش و ساکنانش . اینجا اما در خواب ۳۰۹ ساله اصحاب کهف هستند . دلها برایشان سنگ شده است . قبل از پارک جنگلی بندرعباس و در ابتدای بلوار «خلیج فارس» که هیچ تابلویی با این نام را نمی بینی ، تابلویی با سه رنگ قهوه ای ، سفید و سبز توجهت را جلب می کند که مسیرهای فرودگاه ، خروج از شهر ، پایانه مسافربری ، ساحل ، بوستان غدیر و پارک دولت را نشانت می دهد . «خوری» برای عبور فاضلاب در ضلع شرقی بلوار خلیج فارس وجود دارد که ضلع غربی خور از ابتدای بلوار را فقط خاکی می بینی . صدمتری که جلوتر می رویم درختچه های خشکیده و سپس کرتهای دریایی را می بینیم . حدود پانصد متر جلوتر بر روی دیواری زرد رنگ بنری از بنیاد شهید با دو کلام از امام (ره) و مقام معظم رهبری مشاهده می کنی که برروی آن نوشته شده است : «شهید نظر می کند به وجه ا...» و «شهدای ما چون ستارگانی در تاریخ درخشیده اند.» البته مجبوریم از خیابان پیاده برویم ، چون پیاده رو وجود ندارد و هراس دارم که هر لحظه خودرویی از پشت سر ... چندین چهار دیواری هم در مسیرم می بینم که از آنها صدای جوشکاری می آید و برخی هم بلوک زنی است.

یک سرسره ، یک الاکلنگ و یک تاب رنگ و رورفته و زنگ زده که پایه های تاب از دل خاک بیرون آمده توجهم را جلب می کند و کودکان که چه شادی کنان مشغول بازی هستند و وقتی می خواهم عکس بگیرم به طرفم می آیند که عکسشان را بگیرم . چقدر شادند که یکی آمده آنها را ببیند .

اینجا زنانی زندگی می کنند که از روستاهای اطراف ۲۰ سال ، ۲۵ و ۱۵ سال پیش هم آمده اند. زنی که شوهرش رفتگر شهردای است و شوهرش چندی پیش زن دومش را هم اختیار کرده و ماهیانه فقط صد هزار تومان به او می دهد ، پسرانش که ازدواج کرده اند یاریگرش هستند . نوه هایش هم در خاکها مشغول بازی هستند . اثری از آسفالت جلوی خانه هایشان نیست . خاکی است و پر از نخاله . می گویند هر سال زمان بارندگی از سقف خانه هایشان آب می ریزد و کوچه هایشان سیلاب روان و برخی کوچه ها تا پنجره اتاقشان آب بالا می آید . برخی زمانی به اینجا آمده اند که حتی بلوار خلیج فارس هم نبوده است . مردان خانه یا در شهرداری کار می کنند و یا بیکارند . شغل های دیگر کمتر دارند . اینجا می گویند اجاره خانه ها حدود صد هزار تومان است .

فاطمه کوجولوی دوساله نیمه که روی الاکلنگ نشسته خودش با لبخندی می گوید : مدرسه می روم. مادرش می گوید : مهدکودک هم نمی رود . اینجا برخی آنقدرها فقیرند که وقتی مدرسه به آنها می گوید که باید ۷۰ هزار تومان بدهی برای کلاس تقویتی و ۷۰ هزار تومان کمک به مدرسه ، تحصیل را رها می کنند .

ترک تحصیل

«سپیده نیکروان» کلاس سوم راهنمایی از دو هفته پیش بدلیل نداشتن پول برای کمک به مدرسه و کلاس تقویتی مدرسه را رها کرده است . مادرش می گوید : پول نداریم . دخترم هم نمی تواند به مدرسه برود . اینجا می گویند اگر کولر و کامپیوتر مدرسه دزدیده یا خراب شد باید دانش آموزان پول بدهند . دانش آموزانی که حتی پول توجیبی هم ندارند.

برخی هم فقط با یارانه زندگی می کنند . الناز و گلناز سه و چهارده ساله هم پارک ندارند . گلناز هم مدرسه را رها کرده است. اینجا دختران و پسران بخاطر فقر و نداری نمی توانند درس بخوانند و آموزش رایگان برایشان معنا ندارد . اینجا زباله هایشان را کنار تیرهای برق می ریزند و کودکان هم در زباله بدنبال پیدا کردن چیزی هستند ، شاید عروسک و شاید هم ماشین .

«علی آستار» هم از بهزیستی گلایه دارد که کودک شش ساله معلول کرولالش را تحت پوشش نمی برند و مستمری نمی دهند.

سمعک نمی دهند . در دوسالگی گوش کودک عفونت می کند و دکتر می برند . از همان زمان کرولال می شود . اینجا معضلات اجتماعی هست ، معلولیت هست ؛ اما ردپایی از بهزیستی نیست. اینجا «بهزیستی» برایشان غایب است چون فقط اسمش را شنیده اند ، اما اثرش را ندیده اند . اینجا شهرداری را هم نمی بینی ، کوچه هایشان را که هیچ وقت آسفالت نکرده است. این قسمت شهر را جزو شهر به حساب نمی آورند و به آنها خدمات نمی دهند .

«علی آستار» هم از بهزیستی گلایه دارد که کودک شش ساله معلول کرولالش را تحت پوشش نمی برند و مستمری نمی دهند . اینجا معضلات اجتماعی هست ، معلولیت هست ؛ اما ردپایی از بهزیستی نیست

خودشان می گویند اینجا «سنگ شکن» است . اما خوب نمی توانند آدرس دهند . چون کوچه ها بدون نام و نشان است . می گویند نان و مایحتاجشان را از داخل شهر تهیه می کنند تاکسی و اتوبوس هم ندارند .

«درویش زاده» ۵۰ ساله از کودکی اینجا بوده است . فقط چند سالی به روستا می رود ولی دوباره برمی گردند . می گوید: در این سالها شهرداری هیچگونه خدماتدهی به مردم این منطقه نداشته است . حتی کوچه هایمان را آسفالت نکرده است .

اینجا زنان هم با «زری بافی» ، «خوس دوزی» ، «تلی بافی» کمک خرج خانواده هستند . اما از وام های مشاغل خانگی اطلاعی ندارند. وقتی به آنها می گویم ، می گویند : ضامن می خواهد کی ضامن می شود ؟

یحیی ۱۶ ساله کتاب به دست در کوچه در حال خواندن کتاب است و در هنرستان تعمیرات موتور دریایی می خواند . می گوید: اینجا کتابخانه ، پارک ، زمین ورزشی و هیچ امکاناتی نداریم . اما دوست دارم درس بخوانم . او هم از هزینه های اجباری مدرسه و نبود درآمد مناسب پدرش می گوید . می گویند شهردار و مسئولان زیادی آمده اند و فقط وعده داده اند و دریغ از ذره ای عمل .

بهزیستی و شهرداری غایبند

ضلع شرقی بلوار خلیج فارس هم جوانان و نوجوانانی در زمینی خاکی مشغول بازی فوتبال هستند ، گله مندند که شهرداری چرا برایشان پارک و زمین ورزشی محله ای احداث نمی کند .

معین ۱۸ ساله ، اسحق ده ساله ، آرش یازده ساله و دوستانشان هم از آسفالت نشدن کوچه هایشان ، بی نام و نشان بودن کوچه ها که حتی نمی توانند آدرس پستی بدهند ، نبود مکان تفریحی و ورزشی و حتی نانوایی در «سنگ شکن» می گوید : دل شهرداری هم «سنگ» شده که دل برایشان نمی سوزاند . اینجا ردپایی از شهرداری و بهزیستی نیست . آسفالت نیست ، امنیت نیست ، آرامش نیست ، مشکلات خانوادگی ، اعتیاد ، طلاق ، بزه، خلاف هست و بهزیستی و شهرداری هم نیستند .

خانه هایشان که چوبی است تا یک متر دیوارها «شوره» می زند و سقف خانه ها چکه می کند و دعایشان این است : «خدا کند باران نیاید» . باران بیاید ، اینجا سیلاب می شود . دیگر نمی توانند بخوابند ، خانه هایشان پر از آب می شود . کوچه هایشان پر از گل و لای ، دیگر کودکان نمی توانند دوچرخه سواری کنند و خاک بازی . اینجا که اتوبوس ها از استانهای دیگر از این بلوار وارد و خارج می شوند و وضعیت خانه ها را می بینند ، با خود چه می اندیشند؟ خانه هایی که دیوارشان فقط شش تا هشت ردیف بلوک بدون سیمان و درب آهنی کوچک است و برخی هم بی درب و دیوار . آبگرمکن ندارند . در دیگ آب گرم می کنند و می برند حمام می کنند . نان آور معتاد خانواده حتی یارانه ها را هم «دود» می کند .

جوانان می گویند : اینجا زمین خالی زیاد است چرا فضای سبز، پارک ، زمین ورزشی ، مکان فرهنگی ، کتابخانه و ... برایمان نمی سازند ؟

با خود می گویم شاید هم مسئولان می خواهند جوانی جوانان با مواد دود شود . جوانان در کوچه ها با چاقو و خنجر بگذرد. آنگاه بگویند چرا خلاف کردند ؟ ولی از خود نمی پرسند آنها برای جوانان چه کرده اند ؟

شهرداری میلیاردها تومان به بهانه ورزش حیف و میل می کند ، ولی حتی یک زمین ورزشی ، صد متر آسفالت ، یک پارک ، صد متر فضای سبز و ... برای «سنگ شکن» نشینان حاضر نیست بسازد . آنچه که حقشان است . حقشان البته بیشتر از اینهاست . به گفته یکی از اهالی «سنگ شکن» که می گفت : جوانان خود را در دفاع مقدس دادیم . حال وضعیت زندگیمان را ببینید که چه برایمان ساخته اند. اینجا از بهزیستی هم خبری نیست. آسیب های اجتماعی این منطقه را نمی بینند . ار اتاقشان خارج نمی شوند تا وضعیت سنگ شکنی ها را ببینند.

جهت مشاهده عکس ها به سایت اینترنتی www.daryanews.ir مراجعه فرمائید.

اطلاعیه بهداشتی اداره کل دامپزشکی استان هرمزگان

مرحله سوم واکسیناسیون تب برفکی در جمعیت گاو و گوساله صنعتی و نیمه صنعتی ، بومی و همچنین گوسفند و بز (روستایی و عشایری) واجد شرایط بصورت همزمان در کل کشور از تاریخ ۹۰/۱۰/۱۷ لغایت ۹۰/۱۱/۲۵ بمدت ۲۰ روز کاری با توان بالغ بر ۳۰ کیپ عملیاتی (دولتی و خصوصی) اجرا میگردد. بیماری تب برفکی یکی از بیماریهای ویروسی و واگیردار با علائم تاول در محوطه دهانی ، بین سم و سایر مخاطات بدن دام بوده و باعث بروز خسارتهای اقتصادی زیادی از قبیل کاهش تولیدات شیر و گوشت و همچنین سقط جنین در دام و مرگ و میر بخصوص در دام های نابالغ میشود . پیش بینی می گردد در طی این طرح کلیه جمعیت گاو و گوساله صنعتی و نیمه صنعتی و بومی و همچنین گوسفند و بز روستایی و عشایری واجد شرایط موجود در استان تحت پوشش این واکسیناسیون قرار گیرد.

روابط عمومی دامپزشکی هرمزگان

آگهی اعلام زمان ثبت نام کاندیداهای عضویت در هیئت مدیره و بازرسان انجمن صنفی کارگری دریانوردان استان هرمزگان

بدینوسیله با توجه به اتمام اعتبار فعالیت دوره هیئت مدیره انجمن صنفی کارگری فوق ، از کلیه اعضاء که علاقمند به عضویت در هیئت مدیره و بازرسان این انجمن می باشند دعوت می گردد ، درخواست کاندیداتوری خود را حداکثر تا پایان وقت اداری روز دوشنبه مورخ ۹۰/۱۱/۱۰ به هیئت مدیره انجمن به آدرس بندرعباس گلشهر جنوبی (نخل ناخدا) ، پشت ترمینال مسافربری ، مجتمع خانه کارگر استان هرمزگان - انجمن صنفی کارگری دریانوردان استان تحویل و رسید دریافت نمایند . بدیهی است به تقاضاهایی که بعد از تاریخ مذکور وصول گردد ترتیب اثر داده نخواهد شد .

احمد راستی —مشاور وزیر و مدیر کل تعاون کار و رفاه اجتماعی استان هرمزگان

تقدیم به آنانکه خود را ملزم به رعایت حقوق دیگران می دانند...

حقوق راننده تاکسی:
نظافت داخل تاکسی را همچون خودروی خود رعایت نمائید

حقوق مسافر:
از استعمال دخانیات در درون تاکسی جلوگیری کنید

روابط عمومی
سازمان مدیریت و نظارت بر امور تاکسیرانی بندرعباس

دادنامه

پرونده کلاسه ۸۹۰۹۹۸۷۶۲۲۳۰۰۲۹۶ شورای حل اختلاف شماره چهارده بندرعباس دادنامه شماره ۹۰۰۹۹۷۷۶۲۲۳۰۰۰۶۴
خواهان : آقای داریوش قدیمی به نشانی شهرک ولیعصر -خواندگان :۱- آقای مرتضی محمودی ۲- آقای محمد هاشمی پور همگی به نشانی خ صمدو-خواسته : تامین دلیل -به تاریخ بیست و پنجم آبان ماه سال هزار و سیصد و نود پرونده کلاسه ۱۴/۸۹ ش۳۸۷ تحت نظر است خواهان آقای داریوش قدیمی به طرفیت خواندگان ۱-محمد هاشمی پور ۲-مرتضی محمودی به خواسته تامین دلیل با جلب نظر کارشناس و مطالبه مبلغ ۲۵۰۰۰۰۰۰ ریال بابت خسارت وارده دادخواستی تقدیم که پس از ارجاع به این شورا و ثبت به کلاسه فوق و جری تشریفات قانونی در وقت مقرر فوق جلسه رسیدگی به تصدی امضاء کننده زیر تشکیل و باتوجه به محتویات پرونده ختم رسیدگی را اعلام و با استعانت به خداوند منان به شرح زیر مبادرت بصدور رای می نماید . رای قاضی شورا : در خصوص دعوای خواهان آقای داریوش قدیمی به طرفیت خواندگان آقای ۱- محمد هاشمی پور ۲- مرتضی محمودی به خواسته تامین دلیل با جلب نظر کارشناس مطالبه مبلغ ۲۵۰۰۰۰۰۰ ریال بابت خسارات وارده ، نظر به اینکه در تصادف بین اتومبیل خواهان و خوانده ردیف اول برابر نظریه افسر کاردان فنی ، شخص خوانده مقصر تشخیص داده شده است و برابر نظریه کارشناس دادگستری خسارت وارده به اتومبیل خواهان در اثر وقوع این تصادف مبلغ ۲۰۵۷۰۰۰۰ ریال تعیین گردیده است و اینکه خوانده ردیف اول با توجه به ابلاغ آگهی دادخواست و تعیین وقت در روزنامه در شورا حاضر نگردیده و دفاعی در قبال دعوای مطروحه معمول نداشته و دلیلی بر برائت ذمه خود ارائه ننموده است لذا شورا مستنداً به ماده ۱۹۸ قانون آیین دادرسی مدنی و مواد ۱ و ۲ قانون مسئولیت مدنی حکم بر محکومیت خوانده ردیف اول آقای محمد هاشمی پور به پرداخت مبلغ ۲۰۵۷۰۰۰۰ ریال در حق خواهان صادر و اعلام می نماید و اما در خصوص مازاد خواسته خواهان از آنجاییکه خواهان مدرک مستند و مستدلی به شورا ارائه ننموده در این خصوص رای به بی حقی خواهان صادر و اعلام می نماید و اما در خصوص خوانده ردیف دوم آقای مرتضی محمودی با توجه به عدم وجود مدرکی دال بر مقصر بودن وی در حادثه تصادف قرار رد دعوی صادر و اعلام می گردد رای صادره غیابی است و از تاریخ ابلاغ ظرف مدت بیست روز قابل واخواهی در این شورا و پس از پایان مهلت واخواهی ظرف بیست روز قابل اعتراض و تجدیدنظر در محاکم قضائی عمومی بندرعباس می باشد. ۵۸/۱۰

قاضی شورای حل اختلاف شعبه ۱۴ بندرعباس—روح الله اعظمی

آگهی ابلاغ دادخواست و ضمائم و تعیین وقت رسیدگی

خواهان آقای کورش موسایی دادخواستی به طرفیت خوانده زلیخا محمدزاده به خواسته مطالبه چک به دادگاههای عمومی و حقوقی تقدیم که جهت رسیدگی به شعبه شماره ۱۴ دادگاه حقوقی ارجاع و به کلاسه ۱۴/۳۳۱/۹۰ ح ثبت و برای روز مورخ ۹۰/۱۱/۲۴ ساعت ۱۷ وقت رسیدگی تعیین و نظر به مجهول المکان بودن خوانده /خواندگان و تقاضای خواهان و دستور دادگاه حسب ماده ۷۳ قانون آئین دادرسی دادگاههای عمومی و انقلاب در امور مدنی مراتب یکنوبت در روزنامه کثیرالانتشار آگهی تا خوانده /خواندگان ظرف یک ماه از تاریخ نشر آگهی جهت دریافت نسخه ثانی دادخواست و ضمائم به دفتر شعبه مراجعه و در وقت مقرر فوق جهت رسیدگی حاضر در غیر این صورت دادگاه غیاباً رسیدگی و تصمیم مقتضی اتخاذ می نماید . ۶۱/۱۰

اعضاء شورای حل اختلاف شعبه شماره ۱۴

رونوشت آگهی حصر وراثت

خانم مریم دهقانی سیاهکی دارای شناسنامه شماره ۱۵۷۰۸ به شرح دادخواست به کلاسه ۵۵۹/۱/۹۰ ش ح از این شورا درخواست گواهی حصروراثت نموده و چنین توضیح داده که شادروان غلامعباس سالاری سردری بشناسنامه ٤ در تاریخ ۹۰/۸/۹ اقامتگاه دائمی خود بدرود زندگی گفته ورثه حین الفوت آن مرحوم منحصر است به ۱- زینب دهقانی سیاهکی فرزند عبداله به شماره شناسنامه ۳۳۰ متولد ۱۳۰۳ صادره از حوزه ۳ شهرستان حاجی آباد مادر متوفی ۲- مریم دهقانی سیاهکی فرزند عبداله به شماره شناسنامه ۱۵۷۰۸ متولد ۱۳۳٤ صادره از حوزه یک شهرستان بندرعباس همسر متوفی ۳- مهدی سالاری سردری به شماره شناسنامه ۳۰۸۰۱ متولد ۱۳۵۷ صادره از حوزه یک شهری بندرعباس ٤- هادی سالاری سردری به شماره شناسنامه ٤۰۳۰ متولد ۱۳٦٦ صادره از حوزه یک شهرستان حاجی آباد ۵- روح الله سالاری سردری به شماره شناسنامه ۱-۰۱۲۹۳۸-۳٤۷ متولد ۱۳۷٤ صادره از حوزه یک شهرستان حاجی آباد فرزندان ذکور متوفی ٦- میترا سالاری سردری به شماره شناسنامه ۵۹٦ متولد ۱۳۵۱ صادره از حوزه ۳ شهرستان حاجی آباد ۸- فاطمه سالاری سردری به شماره شناسنامه ۲۷۳ متولد ۱۳٦۱ صادره از حوزه یک شهرستان حاجی آباد ۹-زهرا سالاری سردری به شماره شناسنامه ۲۳۱ متولد ۱۳٦٤ صادره از حوزه یک شهری بندرعباس فرزندان اناث متوفی ولاغیره اینک با انجام تشریفات مقدماتی درخواست مزبور را در یک نوبت یکمرتبه آگهی می نماید تا هرکسی اعتراضی دارد و یا وصیتنامه از متوفی نزد او باشد از تاریخ نشر آگهی ظرف یک ماه به شورا تقدیم دارد و الا گواهی صادر خواهد شد .۶۰/۱۰

رئیس شورای حل اختلاف شماره یک شهرستان حاجی آباد —حسین سالاری

آگهی ابلاغ دادخواست و ضمائم و تعیین وقت رسیدگی

خواهان زرغام ماندگاری به نشانی کوی ملت آبنما پشت مسجد امام حسین (ع) سلیمان فرسی ۳۷
خوانده : غلام دیودار فرزند یوسف مجهول المکان
خواسته : الزام به تنظیم سند قطعی اتومبیل
وقت رسیدگی: ساعت ۱۷ روز شنبه مورخ پرونده کلاسه ۳۹٤/۹۰/ش/۱۰ مرجع رسیدگی: شورای حل اختلاف شعبه ده بندرعباس نظر به اینکه در پرونده فوق الذکر خوا هان دادخواستی بطرفیت خوانده به این شعبه ارائه که با توجه به مجهول المکان بودن خوانده به تجویز ماده ۷۳ قانون آئین دادرسی مراتب یکنوبت در یکی از روزنامه کثیرالانتشار آگهی میگردد . لذا از خوانده دعوت میشود در وقت مقرر در محل شورا جهت رسیدگی به پرونده و دفاع و احیانا سازش حاضر گردد . بدیهی است در صورت عدم حضور تصمیم قانونی اتخاذ می شود . ۵۹/۱۰

شورای حل اختلاف شعبه ده

آگهی تاسیس موسسه حقوقی و وکالت مرضیه دانشور بشماره ۳ و شناسه ملی ۱۴۰۰۰۱۲۶۸۹۳ و کدپستی ۷۹۵۹۱۹۶۶۸۶

موسسه فوق در تاریخ ۱۳۹۰/۱۰/۱۹ تحت شماره سه در این اداره به ثبت رسیده و خلاصه اساسنامه و تقاضانامه آن موسسه جهت اطلاع عموم بشرح ذیل آگهی میگردد.
۱- نام موسسه : مشاوره حقوقی و وکالت مرضیه دانشور
۲- موضوع موسسه : دفتر خدمات حقوقی و کارشناسی قوه قضائیه ۳- مدت موسسه : از تاریخ تاسیس بمدت نامحدود
٤- مرکز اصلی موسسه : استان هرمزگان - شهرستان ابوموسی - جنب دادگستری - دفتر وکالت مرضیه دانشور
۵- مدیر موسسه : خانم مرضیه دانشور فرزند غلامرضا
٦- حق امضاء : کلیه اسناد و اوراق بهادار و تعهدآور با امضاء مدیر موسسه خانم مرضیه دانشور همراه با مهر موسسه معتبر میباشد.

سید یعقوب حسینی —سرپرست ثبت اسناد و املاک قشم

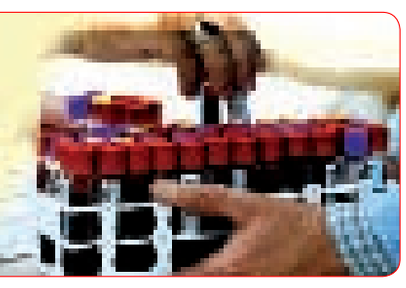

هدیه نعمت سلامتی خود را با اهدای خون پاس بداریم

روابط عمومی
اداره کل انتقال
خون استان
هرمزگان

شناسایی و دستگیری سارقین مسلح جاده ای در « هرمزگان »

رئیس پلیس آگاهی استان هرمزگان از شناسایی و دستگیری باند سارقین جاده ای ایسین بندرعباس خبر داد. به گزارش پایگاه اطلاع رسانی پلیس ، سرهنگ اصغر قطب زاده در تشریح خبر دستگیری باند سارقین مسلح جاده ای گفت : در پی اعلام اخبار واصله از پاسگاه ایسین مبنی بر وقوع چند فقره سرقت مسلحانه در محورهای اصلی مواصلاتی بندرعباس به حاجی آباد با توجه به اهمیت و حساسیت موضوع مراتب به صورت ویژه در دستور کار این پلیس قرار گرفت . وی افزود : مأمورین اداره مبارزه با جرائم جنایی با انجام کار اطلاعاتی وسیع و تعقیب و مراقبت های شبانه روزی با شناسایی مخفیگاه سارقین مسلح در یکی از محلات ایسین با هماهنگی مقام قضایی در یک اقدام ضربتی و غافلگیرانه دو نفر سارق مسلح به هویت معلوم دستگیر و در بازرسی منزل وی یک قبضه اسلحه کلاشینیکف ، یک تیغه خشاب ، ۳۹ فشنگ جنگی و یک تیر مشقی کلاشینیکف ، ۲ قبضه شمشیر و چاقو کشف و ضبط کردند. رئیس پلیس آگاهی استان هرمزگان خاطر نشان کرد : سارقین مسلح دارای ۱۰ فقره سرقت مسلحانه در محورهای مواصلاتی منطقه ایسین بندرعباس بودند و اغلب در نیمه های شب و هنگام استراحت رانندگان کامیون مبادرت به انجام سرقت می نمودند .

انهدام ۵ باند کلاهبردار در « دزفول »

فرمانده انتظامی دزفول از انهدام ۵ باند کلاهبردار و کشف بیش از ۲۴ هزار سکه تقلبی خبر داد . به گزارش پایگاه اطلاع رسانی پلیس،سرهنگ "ایرج نادبی زاده" در یک مصاحبه اختصاصی بیان داشت : کلاهبرداران سکه های تقلبی با ارسال پیامک از طریق خط تلفن اعتباری به شمار های فرضی در استان ها و شهرستان های مختلف با معرفی خود به عنوان آدم ساده لوح و این که از عشایر بوده و مقدار سکه پیدا نموده و چون کسی را نمی شناسد و با استخاره شماره وی را پیدا کرده است و پس از جلب اعتماد دست به اعمال مجرمانه می زنند . وی افزود : خریداران دچار طمع شده و با خیال خام خود سعی در سوء استفاده از سادگی فروشندگان را داشته اند. غافل از اینکه این افراد به ظاهر ساده لوح در باطن افرادی شیاد و کلاهبردار حرفه ای می باشند . فرمانده انتظامی دزفول با اشاره به این که تاکنون ۴۰ فقره پرونده کلاهبرداری از طریق سکه های تقلبی تشکیل شده است اظهار داشت : مبلغ کل مورد معامله در این کلاهبرداری ها از ابتدای سال جاری تاکنون ۲۷ میلیارد ریال بوده است که در این راستا با تلاش ماموران انتظامی دزفول تعداد ۵ باند فروش سکه های تقلبی متلاشی و تعداد ۳۰ نفر دستگیر و تعداد ۲۴ هزار عدد سکه تقلبی کشف شده است .

دستبند پلیس بر دستان قاچاقچی ۱۵۵ کیلوگرم « هروئین » حلقه زد

◆ قاچاقچی ۱۵۵ کیلو گرم هروئین با تلاش ماموران پلیس مبارزه مواد مخدر سیستان و بلوچستان دستگیر و پای میز محاکمه نشست .

به گزارش پایگاه اطلاع رسانی پلیس ، این متهم که رسول .ف نام دارد توسط ماموران پلیس مبارزه با مواد مخدر استان با یک دستگاه خودرو پژو آردی در زاهدان دستگیر شد و در تحقیقات پلیس به جرم خود اعتراف کرد .

گفتنی است ؛ این متهم ۵ دی ماه سال جاری با یک دستگاه پژو پارس قصد داشت مقدار ۱۵۵ کیلوگرم هروئین را از شهرستان زابل به زاهدان قاچاق کند که با اقدامات اطلاعاتی و فنی پلیس مبارزه با مواد مخدر قبل از رسیدن به مقصد شناسایی و پس از تعقیب و گریز با رها کردن محموله مواد مخدر توانسته بود با استفاده از تاریکی شب و کوهستانی بودن منطقه متواری شود .

لازم به ذکر است ؛ ماموران پلیس مبارزه با مواد مخدر استان بدنبال کشف این محموله هروئین تحقیقات گسترده ای را جهت شناسایی و دستگیری متهم فراری آغاز کردند که پس از ۱۰ روز کار شبانه روزی موفق شدند وی را دستگیر کنند .

کشف ۲/۵ تن سیم مسی از یک کامیون در شهربابک

◆ فرمانده انتظامی شهرستان شهربابک از کشف ۲۵۰۰ کیلوگرم سیم مسی برق و ۱۰۰ کیلوگرم پول خرد از بازرسی کامیونی خبر داد .

به گزارش پایگاه اطلاع رسانی پلیس ، سرهنگ ملایی گفت : ماموران انتظامی این شهرستان ، در یک ایست و بازرسی به یک کامیون مشکوک و در بازرسی از آن ۲/۵ تن سیم مسی برق و ۱۰۰ کیلوگرم پول خرد را کشف کردند .

وی افزود : این کامیون با بار ضایعات آلومینیوم از بندرعباس به مقصد اصفهان در حرکت بود و این مقدار سیم مسی را در زیر ضایعات آلومینیوم جاسازی کرده بود. یک نفر متهم در این رابطه دستگیر و تحویل مقامات قضایی شد .

دکتر قلابی در « سیرجان » دستگیر شد

◆ فردی که تحت عنوان پزشک اقدام به سقط جنین می کرد ، توسط مأموران انتظامی سیرجان دستگیر شد .

به گزارش پایگاه اطلاع رسانی پلیس، این دکتر قلابی که تکنسین برق است مدت زیادی در یکی از بیمارستان های سطح شهرمشغول به کار بوده و در منزل خود اقدام به پذیرش مراجعین می کرده ودر ازای هر سقط جنین مبلغی بین ۳۰۰تا۴۰۰هزار تومان دریافت می نموده است . در بازرسی از خودروی دکتر قلابی بیش از ۲۲۰۰ نمونه مختلف داروهای غیر مجاز شامل آمپول ، قرص ، پماد ، ووسایل جراحی کشف شد .

استفاده از سلاح سرد بار دیگر در «زاهدان» قربانی گرفت

استفاده از سلاح سرد طی یک نزاع و درگیری در زاهدان نوجوان ۱۷ ساله ای را به کام مرگ فرستاد .

به گزارش پایگاه اطلاع رسانی پلیس ، این حادثه زمانی رخ داد که دو دانش آموز بر سراختلافات قبلی در خیابان ولی عصر زاهدان پس از تعطیلی مدرسه با یکدیگر نزاع و درگیری داشتند .

این گزارش حاکی است ؛ ماموران کلانتری ۱۳ شهرستان زاهدان بدنبال اعلام مرکز فوریت های پلیسی ۱۱۰ در خصوص انتقال دو نوجوان ۱۷ و ۱۵ ساله به نام های عبدالغفور و پرویز . ب به بیمارستان خاتم این شهرستان که بر اثر ضربات متعدد چاقو به شدت مجروح شده بودند بلافاصله تحقیقات خود را آغاز کردند که در تحقیقات و بررسی های اولیه پلیس مشخص شد عبدالغفور.ب بر اثر مجروح شدن از ناحیه قفسه سینه وقلب و شدت خونریزی در بیمارستان جان خود را از دست داده است .

بدنبال این قتل شناسایی و دستگیری ضاربان فراری در دستور کار ماموران اداره مبارزه با جرائم جنایی قرار گرفت که با بررسی ها و اظهارات شاهدان مشخص شد فردی به نام قاسم . ر ۱۶ ساله با همدستی پدر و برادرش پس از درگیری با مقتول وی را با چاقو مجروح کرده و از محل متواری شده است .

این گزارش می افزاید : ماموران پلیس آگاهی در همان ساعات اولیه و با شناسایی منزل متهمان موفق شدند دو نفر از ضاربان به نام های پیرداد و عبدالحکیم .ر را دستگیر کنند. بنا براین گزارش ، در ادامه تحقیقات پلیس عامل اصلی این جنایت نیز کمتر از یک هفته در شهرستان زاهدان دستگیر شد و به مراجع قضایی تحویل گردید .

گفتنی است ؛ ازآنجاییکه حمل و نگهداری سلاح های سرد خطرات زیادی به همراه دارد و یکی از علل بروز و افزایش برخی جرائم خشن در سطح جامعه است و سالانه پرونده های قضایی متعددی نیز در این خصوص تشکیل می شود ماموران انتظامی در اجرای قانون تشدید مجازات قاچاق اسلحه و مهمات با فروشندگان و توزیع کنندگان غیر مجاز سلاح های سرد برخورد می کند و شهروندان می توانند هرگونه خبری دراین خصوص را از طریق مرکز فوریت های پلیسی ۱۱۰ و سامانه پیامک کوتاه ۳۰۰۰۵۱۱۱۰ به اطلاع ماموران رسانده تابرابر قانون بامتخلفان برخورد شود .

باند سارقان خشم شب در « خوزستان » متلاشی شد

فرمانده انتظامی شهرستان اهواز گفت:ماموران کلانتری ۱۹ باند سارقان خشم شب را متلاشی و ۱۷ نفر از آنان را دستگیر و ۳۵ فقره پرونده سرقت را مختومه کردند .

به گزارش پایگاه اطلاع رسانی پلیس،سرهنگ" سید حسین سید حقیقی" بیان داشت : در پی افزایش سرقت های مشابه در سطح شهر اهواز فرماندهی انتظامی شهرستان اهواز موضوع شناسایی و دستگیری سارقان را در دستور کار خود قرار دادند . وی افزود : ماموران کلانتری ۱۹ اهواز پس از انجام کارهای اطلاعاتی و پلیسی مخفیگاه سارقان را شناسایی و در یک عملیات غافلگیرانه ۵ نفر از سارقان را دستگیر و مورد بازجویی های فنی و پلیسی قراردادند .

سرهنگ « حقیقی » در ادامه اظهار داشت : متمهان دستگیر شده در بازجویی های فنی پلیس ضمن اعتراف به چندین فقره سرقت ، همدستان خودر را به پلیس معرفی که پس از هماهنگی با مقام قضایی در چند عملیات منسجم ۱۲ نفر از سارقان دستگیر شدند .

فرمانده انتظامی شهرستان اهواز از کشف اموال مسروقه خبر داد و گفت: در بازرسی از مخفیگاه های متهمان اموالی از قبییل ۵ دستگاه تلویزیون ، انواع اسناد و مدارک متعلق به مالباختگان،مبلغ ۸۲ هزار تومان وجه نقد تقلبی ، سیم برق ، ۵ دستگاه ضبط خودرو ، انواع لوازم منزل ، و... کشف کردند .

این مقام مسئول همچنین با اشاره به کشف یک قبضه اسلحه کلت کمری قلابی گفت : سارقان که با تشکیل باندی معروف به خشم شب اقدام به سرقت شبانه می کردند که در بازجویی های فنی پلیس به ۳۵ فقره سرقت از قبیل سرقت منزل ، مغازه ، سیم برق ، احشام ، وجه نقد و سرقت داخل خودرو اعتراف کردند . سرهنگ سید حقیقی در خاتمه خاطر نشان کرد : به جهت اهمیت موضوع و شناسایی مالباختگان تحقیقات از دستگیر شدگان همچنان ادامه دارد .

انهدام شبکه سارقان عابر بانک های کشور توسط پلیس « فارس »

فرمانده انتظامی فارس از انهدام شبکه سارقان عابر بانک ها در چند استان کشور ، توسط ماموران پلیس آگاهی فارس و کشف ۱۵ فقره سرقت بانک و خودرو از آنان خبر داد .

به گزارش پایگاه خبری پلیس، سردار "سجادیان" در تشریح این خبر گفت : در پی وقع چندین فقره سرقت عابر بانک در سطح استان فارس و چند استان کشور در سالهای ۸۹ و ۹۰ ، شناسایی و دستگیری سارقان در دستور کار ماموران پلیس آگاهی فارس قرار گرفت . وی ادامه داد : با انجام یکسری اقدامات فنی و اطلاعاتی ماموران موفق شدند سرکرده این باند به نام "ب – م" و مکان های سکونت، اختفاء و تردد وی را در استان فارس شناسایی کنند .

فرمانده انتظامی فارس اظهار کرد: در اقدامات بعمل آمده مشخص شد متهم از سارقان حرفه ای و با سابقه بوده که به اتفاق همسرش در منزل یکی از بستگانش در تهران تردد دارد .

سردار "سجادیان" گفت: با تلاش ماموران و زیر نظر قرار دادن سرکرده باند، نامبرده در شیراز دستگیر و در تحقیقات اولیه به سرقت ۶ دستگاه خودرو و ۹ فقره سرقت از عابر بانک استان های فارس، اصفهان، مازندران و البرز با همدستی شش نفر دیگر که آنها نیز از سارقان حرفه ای و سابقه دار هستند اقرار کرد .

در ادامه با انجام اقدامات فنی و پلیسی یکی از همدستان سارق به نام "ع – الف" در مخفیگاهش واقع در شهرستان نورآباد ممسنی شناسایی و در یک اقدام غافلگیرانه دستگیر شد .

فرمانده انتظامی فارس اضافه کرد : این سارقان ابتدا یک خودرو مدل بالا را سرقت و پس از تغییر در ارقام پلاک آن ، بانکهای مورد هدف را شناسایی و با استفاده از خودرو های مدل بالای سرقتی در مکانهای خلوت با وسایلی که از قبل آماده کرده بودند اقدام به سرقت از عابر بانک ها می کردند .

سردار "سجادیان" اظهار کرد: با دستگیری این دو سارق صحنه های سرقت باز سازی و دو دستگاه خودرو مسروقه از آنها کشف شد .

حادثه

آتش سوزی عمدی خودرو

سحرگاه شنبه ، خودرو سواری پرایدی که در کوچه حدیث ۴۰ خیابان ۲۰ متری شاه حسینی متوقف شده بود ، دچار آتش سوزی شد . پس از اعلام حریق به مرکز ۱۲۵ ، آتش نشان از ایستگاه شماره ۱ به محل اعزام شده و حریق مهار و خاموش گردید . علت آتش سوزی عمدی گزارش شده است .

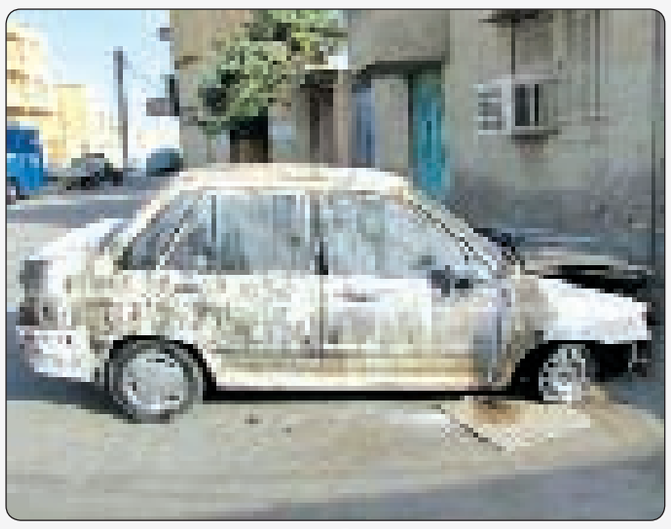

◉ باتشکر ازسازمان آتش نشانی بندرعباس

هلاکت یک شرور مسلح و کشف یک تن مواد مخدر توسط پلیس « کرمان »

سردار"حسین چناریان" از هلاکت یکنفر شرور مسلح و کشف بیش از یک تن مواد مخدر طی چند عملیات در ۷۲ ساعت گذشته در استان خبر داد .

به گزارش پایگاه اطلاع رسانی پلیس ، سردار حسین چناریان فرمانده انتظامی استان کرمان در گفتگو با پلیس گفت : ماموران انتظامی استان بیش از یک تن انواع مواد مخدر را از قاچاقچیان و سوداگران مرگ کشف کردند .

وی در تشریح مهمترین این کشفیات افزود : اکیپ های خودرویی و موتوری یگان های تکاوری قرارگاه عملیات رزم از دیروز با پشتیبانی بالگرد های هوا ناجای فرماندهی انتظامی ، شمال استان را پاکسازی کردند.

وی بیان کرد : این عملیات پاکسازی در محدوده ای از کویر و ارتفاعات شمال استان و با هدف ارتقاء امنیت و نا امن نمودن منطقه از لوث عوامل نا امنی انجام شد .

سردار چناریان تصریح کرد : در این عملیات پاکسازی تا کنون بیش از نیم تن مواد مخدر کشف کردند تلاش ماموران انتظامی تا دستیابی به اهداف از پیش تعیین شده ادامه دارد .

وی اظهار داشت : ماموران انتظامی شهرستان کهنوج نیز در درگیری با اشرار و قاچاقچیان مسلح مواد مخدر ،یک شرور را به هلاکت رساندند .

فرمانده انتظامی استان در تشریح این خبر افزود: این عملیات در حسین آباد وزیری این شهرستان انجام شد و قاچاقچیان مسلح که قصد داشتند محموله خود را از مسیر دلگان وارد استان کنند ناکام ماندند . وی گفت : در این درگیری یکدستگاه خودرو و ۱۱۸ کیلو گرم تریاک بدست آمد .

سردار « چناریان » همچنین از کشف ۲۶۳ کیلو گرم تریاک توسط پلیس منوجان خبر داد و بیان کرد این محموله در تعقیب و گریز پلیس این شهرستان از یکدستگاه خودروی سواری کشف و ضبط گردید .

روغن «ماهی» موجب کاهش ریزش مو می شود
◉ روابط عمومی اداره کل شیلات هرمزگان

فروشگاه دیده بان
فروش چینی آلات، ظرفشویی،هود،لوازم بهداشتی ساختمان به قیمت کارخانه
آدرس: بندرعباس:میدان قدس، آقای رسولی ۰۹۱۷۱۶۰۹۷۱۵ -۲۲۲۲۳۳۳

روان رایانه

دفتر مرکزی فروش و نصب ایزوگام یاس دلیجان
به صورت کلی و جزیی باداشتن نشان استاندارد ملی ایران ، تحت پوشش بیمه ایران ، همراه با ضمانت کارخانه ، با مدیریت جلال رادمرد افتتاح گردید
آدرس : بلوار امام حسین (ع) –شهرک نبوت روبروی ورزشگاه شهدای کارگر تلفن : ۰۹۱۷۳۶۱۲۱۰۲ – ۳۷۰۵۶۱۸

شرکت توزیع باتری هرمزگان
◀ عامل فروش و خدمات پس از فروش باتری انواع خودروهای سبک و سنگین خرید انواع باتری فرسوده با قیمت مناسب
آدرس: شعبه ۱ : بندرعباس –سه راه برق –جنب بانک ملی
تلفن : ۲۲۲۹۸۱۵–۰۷۶۱ شعبه ۲ : بندرعباس – پل خواجو – روبروی معاونت
راهنمایی ورانندگی تلفن : ۵۵۵۶۹۳۲–۰۷۶۱ همراه : ۰۹۱۷۱۶۳۰۶۱۵

مشتریان گرامی ، گوشی های اصلی خود را از بهنام موبایل همراه با ضمانت یکساله خریداری کنید
اولین و آخرین انتخاب شما
بهنام موبایل
فروش ویژه اقساطی انواع موبایل های اپل ، اچ تی سی ، سامسونگ و انواع تبلت و مکبوک و ...
بدون پیش پرداخت با اقساط ۴ الی ۶ ماهه
با خرید گوشی سیم کارت هدیه بگیرید
www.behnamapple.com
BEHNAM

◉ ستاد احیای زکات استان هرمزگان
زکات موجب کثیر گناهان و جبران شدن آنها و ورود به بهشت است

رییس جهاد کشاورزی خوزستان خبر داد:

افزایش ۱۷/۵ درصدی سطح زیرکشت ذرت در « خوزستان »

رییس سازمان جهاد کشاورزی خوزستان از افزایش ۱۷/۵ درصدی کشت ذرت دانه ای در استان خبر داد.کیخسرو چنگلوایی اظهار کرد : سطح زیرکشت ذرت دانه ای در سال جاری ۱۰۲ هزار و ۴۶۵ هکتار بوده که در مقایسه با سطح کاشت سال گذشته که ۸۷ هزار و ۱۳۰ هکتار می باشد ، ۱۷/۵ درصد افزایش داشته است .وی با بیان این مطلب که سطح کاشت ذرت علوفه ای استان نیز حدود ۷۰۰ هکتار بوده که تفاوت چندانی نداشته است اظهار داشت : برداشت ذرت استان از ابتدای آبان ماه به صورت علوفه ای آغاز و برداشت ذرت دانه ای استان از ۲۰ آبان ماه شروع و تا نیمه های دی ماه ادامه می یابد.رییس سازمان جهاد کشاورزی خوزستان پیش بینی کرد امسال ۳۵۷ هزار تن ذرت علوفه ای و بیش از ۷۱۲ هزار تن ذرت دانه ای تولید شود. چنگلوایی ارزش اقتصادی ذرت دانه ای را ۳۰۶۲ میلیارد ریال و ذرت علوفه ای را ۲۵۰ میلیارد ریال ذکر کرد و ادامه داد: استان خوزستان با اختصاص ۳۴ درصد از کل تولید و سطح ذرت کشور مقام اول را در کشور دارد .

مدیر کل بنیاد شهید « هرمزگان » با دهیاران احمدی دیدار کرد

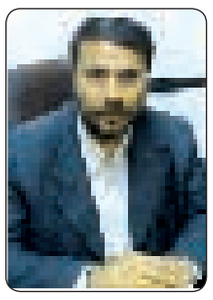

« دستگزین » مدیر کل بنیاد شهید و ایثارگران در جلسه دهیاران و اعضاء شوراهای اسلامی بخش احمدی حضور یافت و در سخنانی بر توجه هرچه بیشتر به قشر ایثارگر جامعه تاکید کرد . اسحاق دستگزین به تشریح جایگاه قشر ایثارگر در جامعه و لزوم توجه آحاد جامعه بویژه مسئولین به این عزیزان پرداخت . وی با یادآوری رویدادهای مختلف پس از پیروزی انقلاب شکوهمند اسلامی ، به دوران هشت سال دفاع مقدس اشاره کرد و اظهار داشت : ملت ایران با ایثار و فداکاری و تقدیم عزیزان خود در راه اسلام و قرآن از این امتحان الهی سرافراز و سربلند بیرون آمد . وی همچنین بر مناسب سازی گلزارهای شهداء ، نصب تصاویر شهداء در هرروستا و نام گذاری کوچه ها و معابر بنام شهداء تاکید کرد . مدیرکل بنیاد در پایان این جلسه با اهداء لوح تقدیر به ۱۰ نفر از دهیاران منطقه احمدی از همکاری آنان در بهسازی گلزارهای شهداء منطقه و توجه به خانواده های شهداء و ایثارگران و تلاش در جهت ترویج فرهنگ ایثارو شهادت تجلیل نمود .

شناسایی وضعیت سلامت جسمانی دانش آموزان اهمیت ویژه دارد

◆ شهباز بارانی رئیس اداره آموزش و پرورش استثنایی استان در جلسه مشترک با رئیس مرکز بهداشت شهرستان بندرخمیر گفت: شناسایی و پیگیری سلامت جسمانی و بهداشتی دانش آموزان دارای نیازهای ویژه اهمیت خاص دارد .

به گزارش روابط عمومی اداره آموزش و پرورش استثنایی استان ؛«شهباز بارانی» در برنامه های سفر و بازدید از مدارس استثنایی استان ، در بازدید از مدارس شهرستان بندرخمیر با دکتر فریدون صمصام پور رئیس مرکز بهداشت این شهرستان دیدار کرد و در جلسه مشترک ضمن با اهمیت خواندن نقش مرکز بهداشت در شناسایی نوآموزان و افراد معلول در سنین پایین گفت : شناسایی و پیگیری سلامت جسمانی و بهداشتی دانش آموزان دارای نیازهای ویژه اهمیت خاص دارد و در صورتی که کودکان معلول که در مراکز بهداشت شناسایی می شوند به اداره آموزش و پرورش استثنایی استان معرفی شوند .

دانش آموزان مدرسه شهید فهمیده بندرخمیر میزبان شدند

◆«شهباز بارانی »رئیس اداره آموزش و پرورش استثنایی استان از مدرسه شهید فهمیده شهرستان بندرخمیر بازدید کرد .کارگاههای آموزشی رایانه , درودگری و آشپزی و کلاس های دایر در مدرسه مورد بررسی قرار گرفت .

به گزارش روابط عمومی اداره آموزش و پرورش استثنایی استان ؛«شهباز بارانی» به همراه «محمد قاسمی» کارشناس مسئول آموزش اداره آموزش و پرورش استثنایی استان و خلیل مسیحی تازیان رئیس اداره آموزش و پرورش شهرستان بندرخمیر از مدرسه استثنایی شهید فهمیده بندرخمیر بازدید کردند . در این بازدید «مسیحی» در جلسه شورای آموزگاران گفت : به جرأت می توانم بگویم که از بهترین آموزگاران این شهرستان در آموزشگاه شهید فهمیده مشغول به خدمت هستند افرادی که پیگیر امور آموزشی و توانبخشی دانش آموزان دارای نیاز های ویژه ذهنی هستند و با عشق و علاقه در این مرکز آموزش کار می کنند .

«شهباز بارانی» نیز ضمن قدردانی از تلاش های آموزگاران و مدیر آموزشگاه گفت، اخلاق و رفتار معلمی باید الگوی دانش آموزان باشد و در صورتی که این اخلاق حرفه ای در کارهای گروهی و تیمی تجلی یابد باعث افزایش کیفیت آموزش خواهد شد .

شبانی فرماندار « سیریک »:

هیچ درنگی برای عدم حضور در صحنه های انقلاب قابل پذیرش نیست

فرماندار سیریک در جلسه شورای اداری گفت : نقش و حضور مردم در سرنوشت جامعه امری روشن و واضح است و در جمهوری اسلامی ایران اداره امور کشور به عهده خود مردم است که از طریق برگزاری انتخابات این مسؤولیت را به افراد واجد شرایط برای اداره مسائل مختلف جامعه واگذار می کنند . تا برای آینده جامعه و مردم خود زمینه های سعادت و پیشرفت فراهم سازند .

«احمد شبانی » خاطر نشان کرد: همه ما مسئولین و مردم باید شرکت در انتخابات را بعنوان یک وظیفه شرعی و قانونی خود بدانیم و بدون هیچگونه درنگ و مسامحه ای در صحنه های حساس انقلاب حضور فعال داشته باشیم تا دشمن از آن سوء استفاده نکند و به خاطر عدم حضور ما در سرنوشت جامعه، ضربه ای به انقلاب وارد نشود و همه ملت ایران در پیشگاه خداوند و شهدای عزیز مسؤول می باشند .

نماینده عالی دولت در شهرستان سیریک تصریح کرد : در شهرستان سیریک همه شرایط برای اجرای انتخاباتی پرشور و حضوری گسترده از تمامی اقشار فراهم است تا در نهمین دوره مجلس شورای اسلامی ، کشور مجلسی مبتنی بر رهنمودهای حضرت امام خمینی(ره) و رهبر معظم انقلاب اسلامی شکل گیرد تا در تداوم روند رو به رشد نظام مقدس انقلاب اسلامی ایران گام های سازنده سرعتی فزاینده ای داشته باشد.

این مسئول در ادامه تصریح کرد:هدف من از پذیرش مسئولیت در شهرستان سیریک خدمت به مردم و سرعت بخشیدن به ایجاد زیر ساخت های توسعه و پیشرفت شهرستان برای ایجاد اشتغال و شکوفایی زمینه های عمرانی ، فرهنگی ،اجتماعی، ورزشی ، اقتصادی و تبدیل کردن ظرفیت های فراوان بالقوه شهرستان سیریک برای آبادنی و عمران است .

« شبانی » با بیان اینکه شهرستان سیریک به لحاظ داشتن پتانسل تجارت ، صید و صیادی ، کشاورزی و توریسم از شرایط ویژه اقلیمی و موقعیت جغرافیایی بسیار مناسب برخوردار دانست اظهار داشت : برای اجرای ۵۰ پروژه سال ۹۰ که در کمیته برنامه ریزی شهرستان سیریک مصوب شده مبلغ ۶ میلیارد تومان اعتبار هزینه شده است که از مجموع ۵۰ پروژه اجرایی ۶۰ درصد از این پروژه ها انجام شده و ۴۰ درصد دیگر با پیشرفت فیزیکی ۵۰ درصد در حال اجراست .

فرماندار « بستک »:

باید با تمام توان برای توسعه « بستک » قدم برداریم

فرماندار بستک در حاشیه بازدید از اداره تامین اجتماعی گفت : باید با تمام توان برای توسعه شهرستان قدم برداریم .

به گزارش روابط عمومی فرمانداری شهرستان بستک ، فرماندار بستک از اداره تامین اجتماعی بازدید و از نزدیک در جریان مسائل و مشکلات آنان قرار گرفت .

« جواد قناعتی » ضمن تقدیر و قداردانی از زحمات رییس و پرسنل تامین اجتماعی شهرستان ، اظهار داشت: سازمان تامین اجتماعی بعنوان تجلی بخش آرمان های دولت در عرصه های عدالت گستری و مهرورزی، ماموریت حفظ و اعتلای شأن و کرامت انسانی را از طریق ارتقای کیفیت زندگی و بهبود سطح معیشت بیمه‌شدگان برعهده دارد.

فرماندار بستک افتخار این نهاد را خدمتگزاری به لایق ترین و نیازمندترین اقشار جامعه دانست و بیان داشت: احسان و دستگیری از مستمندان توفیق الهی است که تنها نصیب عده ای خاص می شود که سزاوار لطف پروردگارند و این افتخار در این منطقه به شما عزیزان داده شده و لذا باید همچون گذشته با تمام توان در کمک رسانی به جامعه مستمند و کارگری و ... تلاش نمائید .

نماینده عالی دولت در شهرستان بستک اقدامات متعدد برای دست یابی کارگران به حقوق خویش، حمایت از بی سرپرستان و اقشار آسیب پذیر را مصداق روشنی از زمینه تامین اجتماعی عنوان کرد . وی خاطرنشان کرد : یکی از سازمان هایی که پشتوانه مالی و آرامش فکری برای اقشار مختلف جامعه به وجود می آورد تأمین اجتماعی است که می تواند علاوه بر ایجاد شوق و ذوق بین افراد شاغل، امکانات ادامه زندگی را در صورت از کارافتادگی فراهم سازد .

« قناعتی » در بازدید از این اداره، نحوه ارائه خدمات به مردم و مراجعین را بررسی نمود . فرماندار بستک درخصوص لزوم رعایت طرح تکریم ارباب رجوع مطالبی را بیان و از آنان خواست تا با سعه صدر و تعامل مشکلات مردم را حل نمایند .

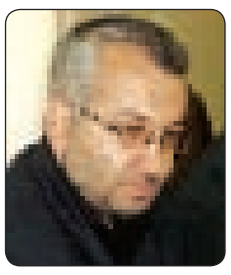

گفتنی است ؛ بیمه شدگان اجباری (کارگران) ، کارفرما ، صاحبان مشاغل آزاد ، بیمه شدگان اختیاری ، خادمین مساجد ، بسیجیان ، نویسندگان، قالی بافان ، کارگران ساختمانی دارای مهارت ، زنان خانه دار و رانندگان و..... از اقشاری هستند که تحت پوشش تامین اجتماعی قرار می گیرند .

مدیر امور دام سازمان جهاد کشاورزی « هرمزگان »:

متقاضیان خرید تلیسه دام، تسهیلات دریافت می کنند

مدیر امور دام سازمان جهاد کشاورزی هرمزگان گفت : در راستای تکمیل واحدهای گاوشیری غیرفعال و نیمه فعال و بمنظورحفظ وایجاد اشتغال، بهبود راندمان تولید وهمچنین افزایش تولید شیر وگوشت قرمز ، تسهیلات تامین تلیسه در اختیار متقاضیان با سود ۴درصد قرار می گیرد .

به گزارش روابط عمومی سازمان جهاد کشاورزی هرمزگان، مهندس « عباس زارعی» با اشاره به مراحل اعطای این تسهیلات اظهار داشت: متقاضیان واجد شرایط، تقاضای خرید تلیسه را به مدیریت جهاد کشاورزی شهرستان مربوطه تحویل داده و مدیریت جهاد کشاورزی شهرستان ضمن بازدید و بررسی کارشناسی با توجه به ظرفیت واحد گاوداری بر اساس پروانه بهره برداری و دام موجود ، تعداد تلیسه مورد نیاز را تعیین و نسبت به تکمیل مدارک و معرفی به سازمان جهاد کشاورزی جهت طرح در کارگروه ویژه اقدام نموده و در صورت تائید ، به مدیریت شعب بانک کشاورزی جهت استفاده از تسهیلات معرفی می شوند .

وی اضافه کرد : متقاضیان در قبال اخذ تسهیلات می بایستی نسبت به خرید تلیسه از واحدهای گاوداری دارای تلیسه مناسب اقدام کنند .

« زارعی » اظهار داشت: از ابتدای طرح تاکنون ، ۲۳ متقاضی به مبلغ ۲۳ میلیارد و ۱۵۶ میلیون ریال به مدیریت بانک کشاورزی معرفی که پنج طرح به مبلغ ۳ میلیارد و ۹۴۰ میلیون ریال موفق به دریافت تسهیلات شده اند . به گفته ی مدیر امور دام سازمان جهاد کشاورزی هرمزگان ، طبق هماهنگی های صورت گرفته ، متقاضیان خرید دام مولد سبک نیز می توانند از تسهیلات فوق استفاده نمایند که مراحل اخذ تسهیلات فوق نیز همانند تامین تلیسه می باشد.

وی افزود : در این راستا نیز تاکنون پنج متقاضی به مبلغ ۸۱۰ میلیون ریال به مدیریت بانک کشاورزی استان معرفی و در حال تکمیل مدارک مورد نیاز می باشند . شایان ذکر است ؛ تلیسه به گوساله ماده آماد جفت گیری اطلاق می شود وهدف از اجرای این طرح در دامداریهای استان افزایش تولیدات وفرآورده های دامی می باشد .

فرمانده ناحیه مقاومت بسیج سپاه « سیریک »:

اختصاص رتبه نخست اردوی راهیان نور « هرمزگان » به بسیجیان « سیریک »

فرمانده ناحیه مقاومت بسیج سپاه سیریک گفت : بسیجیان سیریک رتبه نخست اردوهای راهیان نور و حلقه‌های شجره طیبه صالحین هرمزگان را به خود اختصاص دادند .

« اسحاق حیدری » در بازدید از پایگاه مقاومت بسیج شهید ذاکری بندر کوهستک اظهار داشت: اندیشه‌های دفاعی حضرت امام تبلور اندیشه‌های دفاعی اسلام در انطباق با ضرورت‌های جامعه اسلامی در برابر با تهاجمات حکومت‌های فاسد و دشمنان اسلام است .

وی افزود : اندیشه‌های سترگ و راه‌گشایانه امام رود زلال و پرخروشی بود که از سرچشمه جوشان معارف اسلامی، یعنی قرآن کریم و سنت پیامبر اکرم (ص) و ائمه معصومین نشأت می‌گرفت و به آبگیر معرفت دنیای امروز رنگ و بوی تازه الهی می‌بخشید . فرمانده ناحیه مقاومت بسیج سپاه سیریک با بیان اینکه رویکرد اصلی بسیج برنامه‌های فرهنگی و علمی و استفاده از آرمان‌ها و اندیشه‌های امام و مقام معظم رهبری است ، ادامه داد : اعلام محبت و وفاداری نسبت به حق و حقیقت و اظهار خشم و برائت نسبت به باطل، مقدم داشتن مصالح مستضعفین بر مستکبرین ، پیاده نمودن اصول توحیدی ناب اسلام ، کوشش مجدانه برای احیای سنت پیامبر اکرم (ص) و عمل به دستورات قرآن کریم، پرداختن به جهاد فی‌سبیل الله در رأس تمام احکام و امور، اتحاد همه مسلمین جهان ، ایستادگی مجدانه در برابر تهاجم فرهنگی را برخی از اصول اساسی اندیشه‌های امام برای جهان اسلام برشمرد .

وی در ادامه بازدید و سرکشی از حلقه‌های شجره طیبه صالحین نیز ابراز داشت : شجره طیبه صالحین، نظام تربیتی ، معرفتی و بصیرتی در سطوح مختلف بسیجیان است که با استفاده از ظرفیت‌های علمی و معنوی نظام اسلامی ، موجبات ارتقا آحاد بسیجیان را در ابعاد مختلف فراهم می‌سازد .

« حیدری » عنوان کرد: پایگاه مقاومت بسیج بندر کوهستک متشکل از برادران اهل تسنن و تشیع است که دارای ۱۷ حلقه ۲۲ نفره بسیجیان در بخش حلقه‌های شجره طیبه صالحین است و بیش از ۵۰۰ بسیجی عادی و فعال دارد .

این مسئول متذکر شد : ناحیه مقاومت بسیج سپاه شهرستان سیریک در ۹ ماهه سال‌جاری در اردوی راهیان نور و حلقه‌های شجره طیبه صالحین رتبه نخست استان هرمزگان را کسب کرد. همچنین طی حکمی محمود سلیمانی به عنوان جانشین ناحیه مقاومت بسیج سپاه شهرستان سیریک معرفی شد .

فن بازی

فروردین :
خستگی ناپذیر هستید. می توانید برای خودتان، تفریح ایجاد کنید و زندگی را از حالت روزمرگی در آورید. سعی کنید منطقی باشید و نیازهایتان را برآورده کنید.

اردیبهشت :
رویاهایتان به تدریج به حقیقت می پیوندد و با کمی کمک از دوستانتان می توانید اثری از خودتان به جای بگذارید. سیارات خصوصیات خوب شما را آشکار می کنند بنابراین آنها را نشان دهید و تا زمانی که توانایی های تان را برای انجام کار پیدا نکرده اید تسلیم نشوید.

خرداد :
ستارگان شما را یاری می کنند تا از صبح تا شب فعالیت کنید. فرصت کمی برای دیدن نزدیکان و صحبت با آنها و غیبت کردن دارید. در این زمان انگیزه زیادی دارید و از مکانی به مکانی دیگر می روید.

تیر :
از یکی از خویشاوندان خبری می گیرید که واقعاً خوشحال تان می کند.اگر پیشنهادی به شما کردند در موردش فکر نکنید.بی درنگ قبول کنید،حتی اگر باید برنامه های دیگر را کنسل کنید.شاید بهتر باشد با این فرد بیشتر معاشرت کنید تا او را بیشتر بشناسید.

مرداد :
اگر که امروز روز اول هفته کاری شماست، دیگر سوالی از شما دارم که چرا دوشنبه کسل کننده ای دارید؟ درد عوض شما از انجام کارها با بالاترین توان خود لذت برده و بیشترین تلاش خود را می کنید که فضایی شاد را به همراه همارانتان بیافرینید. سخاوت بیش از حد شما سبب می شود که با عجله به نزدیکترین فروشگاه رفته و مقداری بیسکویت شکلاتی بخرید، تا بتوانید آن را با بقیه قسمت کنید.

شهریور :
هرنوع مهمانی،جشن و دعوتی را بپذیرید و مستقیماً به آنجا بروید.اگر هم مهمانی در کار نیست،خودتان تدارک آن را ببینید.اگر مجرد هستید اکنون در شرایطی هستید که همه به شما جذب می شوند.

مهر :
یک طپش ساده قلب بیانگر فریبندگی و زیبایی ظاهر شما است که امروز به سادگی شاهد آن خواهید بود.شما از بودن با افرادی که دوست شان دارید بسیار لذت خواهید برد به خصوص اگر بتوانید آنها را زیر بال و پر خود بگیرید و از آنها مراقبت کنید.هم چنین ممکن است بخواهید که به صورتی مخفی به کسی کمک کنید بدون این که هیچ کسی در دنیا از آن مطلع شود، و در حال حاضر می توانید به این کار نائل آیید.

آبان :
بهتر است امروز با دوستان هم فکرتان باشید. دوست دارید مسائل خصوصی را با آنها در میان بگذارید.هر چقدر بیشتر با آنها صحبت کنید آرام تر می شوید،بنابراین آبانی عزیز احساسات را بیرون بریز.

آذر :
شما شهرت افسانه ای در داشتن یک فکر باز و روشن برای پذیرش طرز فکر آدم های دیگر ندارید،آذری عزیز.بنابراین اگر می خواهید روابط تان با دیگران را بهبود بخشید بهتر است به صحبت کردن ادامه دهید امروز چون به درک شما از دیگران کمک می کند و به آنها این اجازه را می دهد که از بودن با شما قدردان باشند بنحوی که تا بجال برایشان سابقه نداشته.

برنامه ها، جلسات و بحث های مهم چند روز آینده را برنامه ریزی کنید، اگر امکان دارد این زمانی است که شما قادرید عقاید جدی خود را عنوان سازید در حالیکه به دیگران نیز فرصت ابراز عقیده می دهید، واگر لازم به سازش بود از رسیدن به آن خوشحال خواهید شد.

دی :
در صورتی که با افراد خارجی ارتباطی دارید امروز باید منتظر یک ملاقات غیر منتظره باشید. آیا این موضوع شما را هیجان زده می کند و یا این که سبب می شود تا در خود فرو رفته و خود را کنار بکشید؟ اگر توانایی اجتناب از یک رودررویی قاطع که در حال شکل گرفتن است را ندارید، بهتر است در برابر این مسئله ایستاده و عواقب آن را بپذیرید.

بهمن :
ممکن است با جدیت در مورد موضوعی مطالعه کنید تا دانشتان را گسترش دهید . فهم و هوش خود را بسنجید . در حقیقت زمان مناسبی برای مسافرتهای دور می باشد . به خصوص برای شمایی که برای کار به خارج از کشور می روید. بسیار احساسی و آرمانگرا هستید . بنابراین مراقب قلبتان باشید و آن را پنهان نکنید.

اسفند :
بعضی مواقع روزهایی هستند که شما هر چه بخواهید انجام می شود و شما تعجب می کنید که چطور همیشه این طور نیست .
اگر شما مساعدتی از همکاران تان بخواهید یا نکته ظریفی را از یارتان طلب کنید بلافاصله برآورده می شود.

حقوق شهروندی
آمیخته ای است از وظایف و مسئولیتهای شهروندان در قبال یکدیگر

قیمت انواع میوه و تره بار از مورخ ۱۳۹۰/۱۰/۲۵ تا اطلاع ثانوی

ردیف	نوع میوه	حداکثر عمده‌فروشی	حداکثر خرده فروشی	ردیف	نوع میوه	حداکثر عمده‌فروشی	حداکثر خرده‌فروشی
۱	انارمعمولی	۱۲۰۰۰	۱۵۰۰۰	۲۵	لیموشیرین	۱۱۵۰۰	۱۴۵۰۰
۲	انار درشت مرغوب	۱۸۰۰۰	۲۲۵۰۰	۲۶	لیموخاکی	۱۲۰۰۰	۱۵۰۰۰
۳	انواع انگور	۱۳۰۰۰	۱۶۵۰۰	۲۷	موز ریز ۷ و ۸ خوشه	۷۰۰۰	۹۰۰۰
۴	بامیه	۱۰۰۰۰	۱۲۰۰۰	۲۸	نارنگی‌شمال‌مرغوب	۹۵۰۰	۱۲۰۰۰
۵	انواع پیاز	۳۱۰۰	۴۰۰۰	۲۹	هویج	۴۰۰۰	۵۲۰۰
۶	پرتقال‌واشنگتنی	۱۲۵۰۰	۱۵۵۰۰	۳۰	انواع کلم برگ	۴۰۰۰	۵۲۰۰
۷	پرتقال‌محلی	۷۵۰۰	۹۵۰۰	۳۱	گریپ فروت تو سرخ	۱۰۰۰۰	۱۲۵۰۰
۸	پرتقال‌تامسون‌شمال	۱۰۰۰۰	۱۲۵۰۰	۳۲	پرتقال‌توسرخ	۱۱۰۰۰	۱۳۵۰۰
۹	خرمالو	۱۱۰۰۰	۱۴۰۰۰				
۱۰	ذرت بلال	۳۵۰۰	۴۵۰۰	نرخ های آزاد زیرنظر اتحادیه و مجمع امور صنفی			
۱۱	سبزی‌خورشتی‌وخوردن	–	۱۰۰۰۰	۱	انواع گوجه فرنگی	حداکثر سود خرده فروشی ۳۰ درصد	
۱۲	انواع سیب‌داخلی(قرمز وسفید)	۱۳۵۰۰	۱۷۵۰۰	۲	بادنجان قلمی‌نو		
۱۳	شلغم	۷۰۰۰	۹۰۰۰	۳	بادمجان‌دلمه		
۱۴	لبو	۷۵۰۰	۹۵۰۰	۴	خیار گلخانه ای‌مرغوب		
۱۵	سیر خشک داخلی	۲۵۰۰۰	۳۰۰۰۰	۵	خیار رسمی‌مرغوب		
۱۶	سیب‌زمینی‌نومرغوب	۵۰۰۰	۶۵۰۰	۶	فلفل قلمی – انواع کدو		
۱۷	سیب‌زمینی‌کهنه	۳۸۰۰	۵۰۰۰	۷	نارنگی‌محلی	حداکثر سود خرده فروشی ۲۵ درصد	
۱۸	انواع هندوانه	۲۰۰۰	۲۵۰۰	۸	موز درشت درجه یک		
۱۹	فلفل‌دلمه‌نو	۱۱۰۰۰	۱۴۰۰۰	۹	لوبیاسبز		
۲۰	کرفس	۳۱۰۰	۴۰۰۰				
۲۱	کاهوکرجی‌ودزفولی	۶۰۰۰	۸۰۰۰				
۲۲	کاهومعمولی	۳۵۰۰	۵۰۰۰				
۲۳	کیوی	۱۱۵۰۰	۱۴۵۰۰				
۲۴	گل‌کلم	۷۲۰۰	۹۰۰۰				

■ مجمع امور صنفی و اتحادیه صنف بارفروشان میوه و تره بار شهرستان بندرعباس

جناب آقای زینی مند و سرکار خانم شاکری
خدای بخشنده راشکر گزارونوزاد بخشیده بر تومبارک.امیدکه بزرگ شود و از نیکوکاریش بهره مندگردی . با آرزوی روشن ترین فرداها برای وجود نازنینش.
مجید و وفا

آگهی ابلاغ دادخواست وضمائم و تعیین وقت رسیدگی

خواهان یونس غلامحسین زاده ، دادخواستی بطرفیت خوانده۱– نظام آزادی منوجانی به خواسته تقاضای فک پلاک به دادگاههای عمومی و حقوقی تقدیم که جهت رسیدگی به شعبه چهارم شورا دادگاه حقوقی ارجاع و به کلاسه ۹۰۰۴۰۰۲۷۵ ثبت و برای روز مورخ ۹۰/۱۱/۲۹ ساعت ۱۸ عصر وقت رسیدگی تعیین و نظر به مجهول المکان بودن خوانده/خواندگان و تقاضای خواهان و دستوردادگاه حسب ماده ۷۳ قانون آیین دادرسی دادگاههای عمومی وانقلاب در امور مدنی مراتب یک نوبت در روزنامه کثیرالانتشار آگهی تا خوانده / خواندگان ظرف یک ماه ازتاریخ نشر آگهی جهت دریافت نسخه ثانی دادخواست و ضمائم به دفتر شعبه مراجعه و در وقت مقرر فوق جهت رسیدگی حاضر در غیر این صورت دادگاه غیابا رسیدگی و تصمیم مقتضی اتخاذ می نماید .

اعضاء شورای حل اختلاف

..... مفقودی .....

کارت مشخصات ماشین سواری استیشن فورد شماره یک پلاک ٤١٩٩٨ قشم بنام خانم فاطمه هرمزی قشمی مفقود گردیده است

..... مفقودی .....

کارت مشخصات ماشین سواری کادیلاک شماره پلاک ٤٢٣٣٩ قشم بنام خانم محمد خشپا سوزائی مفقود گردیده است

..... مفقودی .....

کارت ماشین آقای احمد امینی فرزند مصطفی به ش .ش ۱۶۳۷۰ به شماره کارت ۱۱۸۷۰۷۰۳ نوع ماشین ، وانت دو کابین تویوتا هایلوکس ۲۰۰۷ به رنگ سفید و به شماره موتور ۸۰۲۶۰۹۰ مفقود گردیده است

آغاز مرحله جدید ثبت نام در مراکز آموزش علمی کاربردی تخصصی فنی و حرفه ای « هرمزگان »

به گزارش روابط عمومی اداره کل آموزش فنی و حرفه ای استان هرمزگان ، ثبت نام دوره های پودمانی در مرکز آموزش علمی کاربردی تخصصی فنی و حرفه ای شهرک صنعتی شماره یک و نیز مرکز آموزش فنی و حرفه ای بندرعباس و قشم از تاریخ ۲۰ دی ماه آغاز می شود .

« عزت اله اردشیری » مدیر کل آموزش فنی و حرفه ای استان گفت : سه مرکز آموزش علمی کاربردی تخصصی فنی و حرفه ای شهرک صنعتی شماره یک بندرعباس مرکز شهید همت قشم و مرکز شماره یک بندرعباس با بهره مندی از مجهزترین کارگاه ها و امکانات آموزشی در ۶ رشته نصب و تعمیر آسانسور و پله برقی ، جوشکاری ، هتلداری ، ماشین افزار ، برق الکترونیک و ابزاردقیق و تعمیر و نگهداری خودرو برای ترم بهمن سال جاری در مقطع کاردانی به شیوه پودمانی دانشجو می پذیرند . مهندس « اردشیری » اذعان داشت : با توجه به اینکه پذیرش در این مرکز بدون برگزاری آزمون ورودی می باشد ، متقاضیان دارای گواهینامه پایان دوره متوسطه (نظام قدیم ، نظام جدید ، فنی و حرفه ای ، کار و دانش) و کارت پایان خدمت یا معافیت دائم ، می توانند حداکثر تا تاریخ ۲۷ دی ماه دفترچه و کارت اعتباری ثبت نام را از دفاتر پستی و یا به صورت اینترنتی تهیه نموده و نسبت به ثبت نام خود از طریق پایگاه الکترونیکی سازمان سنجش آموزش کشور به آدرس www.Sanjesh.org اقدام نمایند .

همایش استعداد یابی ورزشی در « میناب »

به گزارش باشگاه خبرنگاران بسیج اولین همایش استعداد یابی ورزشی در بسیج میناب برگزار شد .

مسئول بسیج ورزشکاران ناحیه مقاومت میناب گفت : با توجه به جایگاه ورزش در تربیت روح وجسم و رابطه مستقم علم با ورزش و تشویق جوانان بسیجی جهت سوق به سمت ورزش اولین همایش استعداد یابی ورزشی و تست پیکر سنجی بین نونهالان و نوجوانان برگزار شد . وی افزود : در این همایش ۲۰۰ نفر از بسیجیان شرکت کردند که با نظر کارشناسان تعداد ۴۰ نفر از آنان به عنوان نفرات برتر عضو پایگاه استعداد یابی فوتسال بسیج شدند . «محمد کمالی» هدف از این همایش را شناسایی نخبگان بسیجی ورزشگار و اعزام به مسابقات کشوری دانست .

برگزاری کارگروه آزمونهای مشاوره

◆ **به گزارش روابط عمومی مدیریت آموزش وپرورش قشم ، جلسه ای با حضور مدیریت ، معاونت پرورشی و کارشناسان مربوطه به منظور برگزاری آزمونهای مشاوره در دفتر مدیریت برگزار گردید .**

در این جلسه« پور طرق » بیاناتی ارائه کرد و در ادامه معاونت پرورشی و کارشناس مشاوره نیز در خصوص نحوه برگزاری آزمونهای در اولین مرحله آن برای دانش آموزان پایه اول متوسطه با عنوان استرانگ شغلی برگزار خواهد شد .

همایش علمی ایدز در «قشم»

◆ **به گزارش روابط عمومی مدیریت آموزش وپرورش قشم ،همایش علمی بیماری ایدز ، با حضور دانش آموزان دو مقطع راهنمایی و متوسطه دختر وپسر بطور مجزا در سالن کانون شهید ذاکری و نمازخانه دبیرستان محمدی با حضور معاونت پرورشی ، رئیس کانون و کارشناس اجرایی کانون و کارشناسان مرکز بهداشت و معاونین و مربیان پرورشی مدارس مورخ ۹۰/۹/۱۰ویژه دختران و ۹۰/۹/۲۱ ویژه پسران برگزار شد .**

«فتح آبادی» در این راستا گفت : طی نظر سنجی ازدانش آموزان علاقه مندی و رضایت در چهره هایشان مشهود بود .

مسابقه نقاشی کانون فرهنگی تربیتی شهید ذاکری «قشم»

◆ **به گزارش روابط عمومی مدیریت آموزش وپرورش قشم ، مسابقه نقاشی دانش آموزان استثنایی از مغان در مقاطع مختلف به مناسبت روز جهانی معلولین با حضور کارشناس اجرایی کانون و مسئولین مدرسه پس از اظهارات رئیس کانون در مدرسه مغان برگزار شد .**

«فتح آبادی» گفت : معلولین ، مخلوقات خاص آفرینش هستند که نگریستن به آنها نگاه به انسانیت و انگیزه برای تلاش و بهتر زیستن شکل می گیرد .

وی همچنین اضافه کرد : آلبوم نقاشی دانش آموزان پس از داوری واهداء جوایز منطقه به معاونت پرورشی استان معرفی می گردند .

دویدن کودک نابینا برای به دست آوردن ورقه های سفید جهت کشیدن نقاشی دفتر احساس دلمان را به وسعت کرانه ها ورق می زد .

مدیر جهاد کشاورزی «شوشتر» خبر داد

پرداخت ۳۶۴ میلیارد ریال تسهیلات به کشاورزان « شوشتر »

مدیر جهاد کشاورزی شوشتر از تصویب طرحهای کشاورزی شوشتر برای پرداخت تسهیلات به ارزش ۳۶۴ میلیارد ریال خبر داد .

« نادر پوررکنی» اظهار داشت : هفت طرح پرواربندی گوساله و بره ، سبزی خشک کنی، شالی کوبی ، خوراک دام ، کشتارگاه طیور و فرآوری آبزیان شهرستان در نشست کار گروه اشتغال و سرمایه گذاری استان مورد بررسی قرار گرفته و تصویب شد . وی افزود: اجرای این طرحها در بخش کشاورزی و دامی شهرستان شوشتر در کار گروه اشتغال و سرمایه گذاری استان تصویب شده و به زودی برای پرداخت تسهیلات ابلاغ می شود .

« پوررکنی » افزود : این طرحها با تسهیلاتی به مبلغ ۳۶۴ میلیارد و ۲۰۰ میلیون ریال از طریق سازمان جهاد کشاورزی استان و به عاملیت بانک کشاورزی استان مورد بررسی و تصویب قرار گرفته است . وی همچنین از آغاز برداشت محصول ماش از مزارع شهرستان شوشتر خبر داد و گفت : برداشت این محصول همچنان ادامه دارد .

مدیر جهاد کشاورزی شوشتر با اشاره به اینکه در سالجاری محصول ماش در شهرستان افزایش چشمگیری خواهد داشت، خاطرنشان کرد : در سال جاری افزایش ۲۰ درصدی در محصول ماش شهرستان شوشتر پیش بینی شده است . وی با تاکید بر اینکه محصول ماش در شهرستان شوشتر در سطح وسیعی از مزارع کشت شده است ، بیان کرد : این محصول در سطح ۵ هزار و ۶۹۱ هکتار از اراضی زراعی شهرستان کشت شده است .

«پوررکنی» متوسط برداشت ماش در مزارع شوشتر را در هر هکتار ۸۰۰ کیلوگرم اعلام کرد و افزود : پیش بینی می شود از سطح مذکور ۴۵ هزار و ۵۵۰ تن ماش برداشت شود که نسبت به سال زراعی گذشته حدود ۲۰ درصد افزایش خواهد داشت .

وی به خدمات ارائه شده به ماشکاران اشاره کرد و افزود : توزیع ۲۸۴ تن کود اوره، کودهای ریز مغذی و سموم کم خطر شیمیایی از جمله خدماتی است که این مدیریت در اختیار کشاورزان منطقه قرار داده است .

«پوررکنی» افزود : ۳ هزار کیلوگرم بذر شبدر برسیم اصلاح شده در سطح ۱۵۰ هکتار برای علوفه سالجاری کشت شده است که پیش بینی می شود کشت فوق به ۲۵۰ هکتار افزایش یابد . وی خاطرنشان کرد : برداشت محصول لوبیا سبز آغاز شده که این محصول در سطح ۸ هزار و ۲۵۰ هکتار کشت شده است .

عضو شورای اداری شوشتر با اشاره به کشت پاییزه در سطح شهرستان خاطرنشان کرد : کشت محصولات پاییزه در سطح مزارع شهرستان شوشتر اعم از سیب زمینی ، پیاز و گندم به صورت دیم و آبی در شوشتر آغاز شده است . به گفته پوررکنی در کشت جدید ذرت در سطح شهرستان شوشتر ذرت دانه ای در بیش از ۳هزار هکتار از اراضی کاشته شده است .

وی با اشاره به کشت ذرت علوفه ای در شوشتر گفت : در سال جاری به میزان ۳ هزار هکتار از اراضی کشاورزی شوشتر نیز زیر کشت ذرت علوفه ای رفته است. این مقام مسئول با اشاره به توزیع ذرت علوفه ای در شوشتر گفت : ۴ هزار و ۵۵۰ تن ذرت علوفه ای در سال زراعی جاری به ارزش یک میلیارد و ۱۴۱ میلیون ریال در راستای کمک به تولید اقتصادی دامداریها تحویل دامداران شهرستان گردید .

« پوررکنی » حفظ کیفیت علوفه و جلوگیری از کاهش مواد مغذی و کاهش هزینه های تولیدات دامی با استفاده از منابع علوفه ای ارزان قیمت را از جمله اهداف توزیع علوفه بین دامداریها ذکر کرد . وی افزود : همچنین ۳ هزار و ۱۰۰ قطعه نیمچه مرغ بومی به صورت رایگان بین روستاییان این شهرستان توزیع شد .

وی گفت : احیای سنت پرورش مرغ بومی، استفاده بهینه از منابع غذایی مازاد و غیر قابل مصرف موجود ، افزایش جمعیت مرغ بومی، تأمین بخشی از پروتئین حیوانی مورد نیاز خانوارهای روستایی و توسعه کارهای جنبی و افزایش درآمد روستائیان از جمله اهداف توزیع نیمچه بومی است .

جهانداری:

۷۵۰ هکتار از اراضی زیر سد «استقلال میناب» احیامی شود

مسئول بسیج سازندگی سپاه امام سجاد(ع) گفت : ۷۵۰هکتار از اراضی و باغات فرسوده زیر سد استقلال میناب تسطیح و احیا می شود .

به گزارش روابط عمومی سپاه امام سجاد(ع) « رسول جهانداری» در نشست بررسی وضعیت اراضی فرسوده در میناب با بیان اینکه خشکسالیهای مداوم در سالهای اخیر باعث ازبین رفتن اراضی کشاورزی میناب که تنها ممر درآمدی اکثرمردم میناب بوده شده است ، افزود : احیای این اراضی فرسوده موجب دلگرمی مردم و ایجاد اشتغال پایدار خواهد شد .

وی عنوان کرد : سازمان جهاد بسیج سازندگی با کمک بسیجیان و مردم بومی میناب این طرح بزرگ را برای اولین بار در استان با نام مبارک امام موسی کاظم(ع) به صورت رایگان اغاز کرده که در مدت سه الی چهار ماه اجرا خواهد شد. جهانداری بیان داشت: پس از اجرای عملیات تسطیح اراضی جهاد کشاورزی با کشت نهال های اصلاح شده و اجرای سیستم آبیاری تحت فشار این اراضی را برای بهره برداری در اختیار صاحبان آنان قرار خواهد داد . وی از اجرای طرح پرورش آبزیان در آینده نزدیک با همکاری نیروهای بومی منطقه برای رونق بخشیدن به این صنعت در شهرستان خبرداد و اظهار داشت: با مساعدت و حرکت نیروهای بسیجی آثار و برکات این طرح برای همه ملموس خواهد شد . سید «حسن سبحانی» فرمانده سپاه ناحیه مقاومت میناب گفت : سالهای متمادی این اراضی به عنوان محل کسب و کار مردم بوده که با خشک شدن باغات تبعات فراوانی را به اجتماع وارد کرده است . وی عنوان کرد : مسئولان دلسوزنظام با اجرای طرح تسطیح و جایگزینی کشت، کمک بزرگی را با همکاری بسیج به مردم منطقه کرده اند . « سبحانی » افزود : از فعالیتهای دیگر بسیج سازندگی سپاه ناحیه میناب ، می توان به سبزی کاری پرورش قارچ و احداث مرغداری های کوچک و سنتی اشاره داشت که با ارائه آموزش های علمی برای ایجاد اشتغال گامهای بزرگی را برداشته است. وی با اشاره به اینکه تاکنون در طرح تسطیح اراضی با چهار شرکت مذاکره شده ، بیان داشت: دو اصل سرعت عمل و کیفیت کار برای انعقاد قرارداد از مهمترین ارکان است .

مسئول دفتر نمایندگی ولی فقیه در سپاه امام سجاد(ع) « هرمزگان »:

انقلاب اسلامی اسلام را درجهان احیاء کرد

مسئول دفتر نمایندگی ولی فقیه در سپاه امام سجاد(ع)هرمزگان به نقش جمهوری اسلامی ایران در منطقه و جهان اشاره کرد واظهار داشت : انقلاب اسلامی ایران زمانی پیروز شد که مردم باور کرده بودند که دین افیون ملت هاست واین فرهنگ غرب است که عامل پیشرفت می شود.

به گزارش روابط عمومی سپاه امام سجاد(ع) ، وی در اجتماع بسیجیان شهرستان حاجی آباد افزود : جمهوری اسلامی ایران خط بطلانی بر تمام تفکرات مادی گرایی و التقاطی غرب کشید و به جهان ثابت کرد آنچه که می تواند به انسان عزت بدهد و باعث پیشرفت وی شود دین اسلام و در راس آن ولایت فقیه است و با این کار اسلام را در جهان احیاء نمود .

حجت الاسلام رستگار خاطر نشان کرد : دشمن در استراتژی خود در مقابل ایران متحمل شکست شده است و به همین خاطر فشار مضاعفی را در قبال ایران در پیش گرفته است .

وی در بخش دیگری از سخنان خود تصریح کرد : ملت ایران همواره در معرض امتحان الهی قرار دارد و تاکنون نیز الحمدلله سربلند بیرون آمده و د رانتخابات پیش رو نیز با توکل برخدا پیروز خواهد شد .

مسئول دفتر نمایندگی ولی فقیه درسپاه امام سجاد(ع)هرمزگان در پایان به داشتن بصیرت کافی درمسئله انتخابات اشاره کردو تاکید نمود : نسبت به جریانهای انحرافی و فتنه هوشیار باشید زیرا آنها تلاش می کنند در این انتخابات به اهداف خود که ضربه زدن به ولایت فقیه است نزدیک شوند .

دکتر فرخی سرپرست دانشگاه پیام نور « هرمزگان »

پروژه های عمرانی دانشگاه « پیام نور» در دهه فجر افتتاح می شود

دکتر منصور فرخی ، سرپرست دانشگاه پیام نور استان هرمزگان از پروژه های آماده افتتاح به مناسبت ایام الله فجر در مرکز بندرعباس و واحد پارسیان خبر داد .

به گزارش روابط عمومی دانشگاه پیام نور استان هرمزگان، دکتر فرخی با اشاره به تکمیل ساختمان واحد پارسیان گفت : این ساختمان با پیگیریهای مجدانه سیدعمران سجادی « رئیس این واحد» و سرمایه گذاری اولیه خیرارجمند منطقه، شیخ محمد نصوری بنا گذارده شد و به حمدالله با اعتبارات عمرانی در نظر گرفته شده از سوی سازمان مرکزی و مصوبه شورای برنامه ریزی استان، فاز یک آموزشی این واحد به اتمام رسیده است .

وی در ادامه مجموع اعتبارات این طرح را ۸ میلیارد و ۵۰۰ میلیون ریال اعلام نمود و اظهار امیدواری کرد تا عملیات حصارکشی، محوطه سازی و سالن ورزشی این مجموعه نیز در فازهای بعدی انجام پذیرد .

ایشان سپس به افتتاح ساختمان نمازخانه مرکز بندرعباس اشاره و افزود هزینه های اولیه این طرح شامل بنای اصلی ساختمان از محل کمکهای خیرین و مراحل نازک کاری ، معرق کاری و تجهیزات تهویه و سرمایشی آن نیز از محل اعتبارات تخصیص یافته سازمان مرکزی تامین گردید و خوشبختانه فضای فرهنگی خوبی را برای مرکز بندرعباس فراهم نموده است .

همچنین مقاله دکتر منصور فرخی در کنفرانس بین المللی « حکومت، حقوق و فرهنگ» مورد پذیرش نهایی قرار گرفت .

دکتر منصور فرخی، سرپرست دانشگاه پیام نور استان هرمزگان، مقاله ای با عنوان «کاربرد فنون جرم یابی در کشف و اثبات جرایم علیه تمامیت جسمانی» به کنفرانس بین المللی «حکومت، حقوق و فرهنگ» در هنگ کنگ ارائه داد که با موفقیت کامل مورد پذیرش نهایی قرار گرفت .

بساط غیرقانونی برچیده شود

غلامحسین عطائی

گویی این نوع نگاه در سراسر کشور به هرمزگان است که بندرعباس شهری بی در و پیکراست و هرکسی خلافی یا برنامه یی دارد که با قانون سازگار نیست می تواند در این آشفته بازار خواسته خود را به انجام برساند، حتی فیلم سازان هم از این نوع نگاه به هرمزگان دور نمانده اند و در فیلم های خود هرگاه قصد نمایش خلافکاری را داشته باشند که می خواهد از چنگ قانون فرار کند آن را در فیلم به بندرعباس می فرستد .

واقعا این نگاه یک نگاه درست است یا عواملی در اینجا دست به دست داده تا متاسفانه چنین تفکری شکل بگیرد جمعی دیگرنیز چشم خود را بروی خلاف می بندند ، نمونه ی بارز آن تخلف آشکاری است که سال ها در حوزه مطبوعات اتفاق می افتد وآن چاپ و پخش اوراق تبلیغاتی به شکل نشریه ، منظم و روزانه بصورت وسیع و بی محابا در بیخ گوش اداره ارشاد است که به صراحت قانون آن را ممنوع ساخته است و جالب تر اینکه حتی آدرس چاپخانه یی که این اوراق را چاپ می کند نمی نویسند، و کسی به آن توجهی ندارند و تاکنون آنها را مورد بازخواست قرار نداده اند در حالیکه اگرنشریه یی رسمی و مجوز دار از هیات نظارت یکی از این همه تخلفی که چاپ کنندگان این اوراق غیرقانونی انجام می دهند انجام می دادند حسابشان با کرام الکاتبین بود !

این همه اغماض در وهله نخست باعث شده تا ارشاد خود به نوعی زیر سئوال رفته و افکار عمومی از آن بپرسد مدیریت های ارشاد تحت تاثیر چه عواملی این همه تخلف آشکار را ندیده گرفته از پخش اوراق مذکور جلوگیری نمی کند که خوشبختانه خود ارشاد نیز مدعی و مصمم به برچیدن بساط این نوع رفتار خلاف قانونی در آشفته بازاری است که افراد متخلف بوجود آورده اند و ظاهرا اقدامات حاکمیتی در جهت متوقف نمودن اوراق غیرقانونی انجام گرفته ولی گویی دایره ی حمایت از اعمال خلاف بیشتر از آن است که تصور می شد .

عدم حمایت از اقدامات ارشاد خود برتهییج و تشویق و افزایش دامنه چاپ اوراق غیرقانونی افزوده به نحوی که علیرغم درخواست ارشاد از اماکن برای تعطیلی مراکزیاد شده نه تنها چاپ اوراق مذکور ادامه دارد که اطلاعات غیررسمی گویای تلاش آنها برای خرید نشریه یی است که به کار خلاف آنها جامه ی مثلا قانونی بپوشد و این مهم را به صراحت به اطلاع مدافعان خود رسانده اند .

در حالیکه اگر این اطلاعات صحت داشته باشد خود گویای صحت تفکر اولیه هست که گفته شد:بندرعباس شهری بی درو پیکر است ، زیرا به نص صریح قانون مطبوعات خرید و فروش و حتی اجاره دادن نشریه جرم محسوب و مرتکبین آن به دادگاه معرفی می شوند و مطمئن باشید نشریات استان چنین گستاخی ودهن کجی به قانون را برنمی تابند و از هر اقدام بازدارنده در جهت زدودن تخلف و جلوگیری از چاپ اوراق غیرقانونی حمایت می کند ، زیرا این ظلم سالهاست که به مطبوعات استان توسط عده یی متخلف با حمایت برخی از مسئولان روا شده و هم اکنون که اراده یی به دنبال برگرداندن این حق به حوزه قانونی آن است لازم است تا قوه قضاییه نیز در احقاق حق مطبوعات محلی از اهرم های قانونی خود در جهت قلع و قمع اقدامات غیرقانونی با ساز و کار مناسب خود ما را یاری نماید .

آگهی فقدان سند مالکیت

نظر به اینکه خانم آمنه صالحیان به استناد دو فقره استشهادیه محلی بوارده شماره ۵۹۱۴و۵۹۱۳ در خصوص پلاک ۹۳۴ فرعی از ۳۵۷۱-اصلی واقع در غرب خورسید کامل بخش یک بندرعباس مدعی شده است که سند مالکیت ششدانگ یکباب آپارتمان قطعه ۱۷ تفکیکی بشماره چاپی ۰۲۷۲۴۱ سری ت ۷۳ که در صفحه۳۵۴ دفتر۷۷ محلی ذیل ثبت شماره۱۴۱۰۹ ثبت و سند بنام خانم آمنه صالحیان صادر و تسلیم گردیده است وبه علت جابجائی مفقودگردیده است نامبرده تقاضای صدور سند مالکیت المثنی نموده است . لذا باستناد ماده ۱۲۰ آئین نامه اصلاحی و تبصره ذیل آن بدینوسیله اعلام می شود هر کس مدعی انجام معامله نسبت به پلاک مذکور و وجود اصل سند مالکیت در نزد خود می باشد بایستی از تاریخ انتشار آگهی ظرف مدت ده روز اعتراض خود را ضمن ارائه اصل سند مالکیت به این اداره تسلیم و رسید اخذ نماید بدیهی است پس از انقضای مهلت قانونی مذکور و عدم وصول اعتراض و یا وصول اعتراض و عدم ارائه سند نسبت به صدور سند مالکیت المثنی بنام متقاضی اقدام خواهد شد .۲۸۷۸م/الف

حسین محمدی نسب—سرپرست اداره ثبت اسنادو املاک شهرستان بندرعباس تاریخ انتشار:۹۰/۱۰/۲۵

آگهی حصروراثت

خانم سلمه زارعی دارای شناسنامه شماره ۳۵ به شرح دادخواست به کلاسه۱۸۹/۹۰از این شورا درخواست گواهی حصر وراثت نموده و چنین توضیح داده که شادروان محمد رنجبر بشناسنامه۱۲در تاریخ ۱۳۹۰/۹/۲ اقامتگاه دائمی خود بدرود زندگی گفته ورثه حین الفوت آن مرحوم منحصر است به : ۱- امیر رنجبر فرزند محمد متولد ۱۳۵۸ ش ش ۲۶۷۵۹ صادره از بندرعباس.۲-فرزانه رنجبر فرزند محمد متولد ۱۳۵۸ ش ش ۱۵۴۹ صادره از بندرعباس.۳-فرخنده رنجبر فرزند محمد متولد ۱۳۶۱ ش ش ۳۶۳۳۹ صادره از بندرعباس.۴-عقیل رنجبر فرزند محمد متولد ۱۳۶۶ ش ش ۴۰-۱۰۹۱۳-۳۳۸ صادره از بندرعباس.۵-سلمه زارعی فرزند ابراهیم متولد ۱۳۳۷ ش ش ۳۵همسر متوفی صادره از بخش فین. اینک با انجام تشریفات مقدماتی درخواست مزبور را در سه نوبت پی در پی ماهی یکمرتبه آگهی می نماید تا هرکسی اعتراضی دارد و یا وصیتنامه از متوفی نزد او باشد از تاریخ نشر نخستین آگهی ظرف سه ماه به شورا تقدیم دارد والا گواهی صادر خواهد شد .

قاضی شورای حل اختلاف

آگهی ابلاغ دادنامه حقوقی

پیرو آگهی های قبلی بدینوسیله به آقای مرتضی هاشمی فرزند هاشم فعلا مجهول المکان ابلاغ می شود به موجب دادنامه شماره۱۴۰۰۳۱۳-۹۰، ۹۰/۱۰/۲۱ پرونده کلاسه۱۴۰۰۲۴۸-۹۸ حسب دادخواست خانم گلدسته ازبک فرزند گلاب عبداله به خواسته صدور گواهی طلاق محکوم به اجرای صیغه طلاق در حق خواهان شده اید . رای صادره غیابی و ظرف ۲۰ روز از تاریخ صدور قابل واخواهی در همین دادگاه می باشد.

رئیس شعبه دادگاه عمومی پارسیان

آگهی دعوت مجمع عمومی عادی به طور فوق العاده نوبت اول

بدینوسیله از کلیه اعضای شرکت تعاونی مسکن رجامهر طلاشهر دعوت می شود در جلسه ای که در روز پنج شنبه مورخه ۹۰/۱۱/۲۷ راس ساعت ۱۴ در محل مسجد حضرت ابوالفضل (ع) محله طلابند تشکیل می گردد حضور بهم رسانید . کاندیدای سمت بازرسی و هیئت مدیره حداکثر ظرف مدت یک هفته ازتاریخ انتشار آگهی جهت ثبت نام به دفتر شرکت مراجعه نمایند . اعضایی که نمی توانند در جلسه مذکور حضور یابند می توانند به شخص دیگری وکالت دهند . برای تایید وکالت هر عضو به همراه نماینده تام الاختیار خود حداکثر تا مورخ ۹۰/۱۱/۲۶ راس ساعته ۸:۰۰ الی ۱۲:۰۰به دفتر تعاونی واقع در محله طلابند مراجعه نمایند در غیر این صورت وکالتنامه های عادی فاقد اعتبار است .

- تلاوت قرآن -استماع گزارش و هیئت مدیره و بازرسان - طرح و تصویب صورت های مالی منتهی به سالهای ۱۳۸۶،۱۳۸۷،۱۳۸۸،۱۳۸۹ -طرح و تصویب بودجه پیشنهادی سال ۹۱ - انتخاب اعضای اصلی و علی البدل هیات مدیره- انتخاب بازرس اصلی وعلی البدل برای سال مالی ۹۱ - تصمیم گیری در خصوص اخراج افرادی که به تعهدات مالی خود عمل ننموده اند .

آگهی مزایده

بموجب دادنامه شماره ۱۱۲/۸۹واجرائیه صادره که به این اجراء واصل و به کلاسه ۱۵۵/۸۸ اجرایی ثبت شده محکوم علیه شرکت آرنگ قشم محکوم به پرداخت مبلغ ۴۲/۰۰۰/۰۰۰چهل دو میلیون ریال در حق سازمان منطقه آزاد قشم که در راستای اجرای حکم از محکوم علیه اموال یک قطعه زمین در شهرک صنعتی طولا به مساحت۴۹۵۰توقیف گردیده که طبق نظر کارشناش به مبلغ ۶۷۶/۵۰۰/۰۰۰ ریال ارزیابی گردیده که بدینوسیله ضمن ابلاغ نظریه کارشناسی از طریق آگهی به محکوم علیه اعلام می گردد تا چنانچه اعتراضی دارد ظرف مهلت یک هفته کتبا ارائه نمایند در غیر اینصورت اموال توقیفی از طریق مزایده کتبی و حضوری با شرایط ذیل به فروش می رسد .

۱- فروش نقدی است حداکثر مهلت پرداخت بها سه روز است .۲- کلیه هزینه های مربوط به معامله از هر قبیل و از هر جهت به عهده خریدار است .۳- پیشنهاددهندگان باید قبلا ۱۰ درصد سپرده نقدی به حساب سپرده دادگستری بشماره ۲۱۷۲۹۵۴۷۷۰۰۳تودیع و فیش آن را ضمیمه پرونده نمایند .۴- پیشنهادات باید در پاکات لاک و مهر شده با ذکر جمله مربوط به مزایده و مشخصات کاملا و محل اقامت پیشنهاد دهنده روی پاکت تا آخر وقت اداری روز ۹۰/۱۱/۱ به اجرای احکام دادگستری قشم تسلیم شود .۵- به پیشنهادات مشروط ، مبهم ، فاقد سپرده و برخلاف شرایط آگهی و همچنین پیشنهاداتی که بعد از وقت مقرر برسد ترتیب اثر داده نخواهد شد .

۶- اجرای احکام در رد یا قبول پیشنهاد مختار است .۷- پیشنهادات در ساعت ۱۰ صبح باز وقرائت خواهد شد حضور پیشنهاددهندگان در جلسه مزایده بلامانع و عندالاقتضاء در همان جلسه مزایده حضوری بعمل خواهد آمد و برنده کسی است که بالاترین قیمت را پیشنهاد نماید.

۸- در صورتیکه برنده سه روز پس از جلسه مرایده و یا در انقضاء مهلت از پرداخت بهای مورد مزایده خودداری نماید مسئول کسر احتمالی قیمت و خساراتی که از تجدید مزایده حاصل شود خواهد بود که بدوا از سپرده او استیفاء می شود رسید مربوطه تا تعیین خسارت وارده مسترد نخواهد شد متقاضیان شرکت در مزایده برای کسب اطلاع بیشتر به اجرای احکام دادگستری قشم مراجعه نمایند .۱۰/۵۵

اجرای احکام دادگستری شهرستان قشم

دادنامه

دادنامه پرونده کلاسه ۹۰۰۹۹۸۷۶۱۰۵۰۰۲۱ شعبه پنجم دادگاه حقوقی دادگستری شهرستان بندرعباس دادنامه شماره ۹۰۰۹۹۷۷۶۱۰۵۰۱۵۹۰ خواهان :خانم زهره سوقندی با وکالت خانم صبا سلاطی به نشانی بندرعباس رسالت جنوبی روبروی دادگستری خوانده :آقای یحیی بنی هاشمی به نشانی مجهول المکان خواسته :مطالبه مهریه گردشکار: در خصوص دادخواست تقدیمی خواهان بطرفیت خوانده بخواسته مطالبه مهریه که پس از وصول آن و ثبت به این شعبه اینک در تاریخ فوق ختم رسیدگی را اعلام و مبادرت بصدور رای می نماید .

رای دادگاه : در خصوص دادخواست خواهان خانم زهره سوقندی فرزند حسن با وکالت خانم صبا سلاطی بطرفیت خوانده آقای یحیی بنی هاشمی فرزند حبیب بخواسته مطالبه مهریه چهارده سکه بهار آزادی مقوم به پنج میلیون یکصد هزار تومان با احتساب کلیه خسارات دادرسی با توجه به سند نکاحیه رسمی شماره ۳۸۹۴صادره از دفتر رسمی ثبت ازدواج شماره پنج حوزه ثبتی بندرعباس که حکایت از وجود رابطه زوجیت فیمابین زوجین در تاریخ ۱۳۸۴/۵/۶ دارد و اظهارات خواهان بشرح دادخواست تقدیمی و جلسه دادرسی و خوانده علیرغم ابلاغ قانونی اخطاریه در جلسه دادگاه حاضر نشده است لایحه ارسال نکرده و وکیل معرفی ننموده ودر نتیجه دفاعی در قبال دعوای مطروحه به عمل نیاورده است وازآنجائیکه اشتغال ذمه خوانده حسب مراتب فوق محرز و مسلم بوده و نامبرده دلیل ومدرکی که دلالت بر بائت خویش را نماید ابراز ننموده است لذا این مرجع با رعایت قاعده استصحاب و مستندا به ماده ۱۰۸۲ قانون مدنی و تبصره به ماده اخیر الذکر و مواد ۵۱۹،۵۱۵،۱۹۸قانون آئین دادرسی مدنی حکم به محکومیت خوانده به پرداخت مهریه خواهان به تعداد چهارده سکه تمام بهار آزادی و هزینه دادرسی به مبلغ چهار هزارویکصد تومان بابت حق الوکاله وکیل در حق خواهان صادر و اعلام می نماید . رای صادره غیابی و ظرف بیست روز قابل واخواهی در همین مرجع پس از آن ظرف بیست روز قابل تجدید نظر در محاکم محترم تجدید نظر استان هرمزگان می باشد .

رضا حبیب زاده—رئیس شعبه پنجم دادگاه عمومی حقوقی بندرعباس

آگهی حصروراثت

آقای علی یار امامدادی طارمی دارای شناسنامه شماره یک به شرح دادخواست به کلاسه۵۵۸/۱/۹۰ش ح از این شورا درخواست گواهی حصر وراثت نموده و چنین توضیح داده که شادروان اسحق امامدادی طارمی بشناسنامه ۶۳۸۳در تاریخ ۸۹/۴/۳ اقامتگاه دائمی خود بدرود زندگی گفته ورثه حین الفوت آن مرحوم منحصر است به :۱- علی یار امامدادی طارمی فرزند درویش به شماره شناسنامه یک متولد ۱۳۲۹ صادره از حوزه۲ شهرستان حاجی آباد (پدر متوفی) ۲- گلشن باوقار زعیمی فرزند غیب اله به شماره شناسنامه ۱۵۹ متولد ۱۳۳۱ صادره از حوزه۲ شهرستان حاجی آباد (مادر متوفی) ولاغیره..... اینک با انجام تشریفات مقدماتی درخواست مزبور را در یک نوبت یکمرتبه آگهی می نماید تا هرکسی اعتراضی دارد و یا وصیتنامه از متوفی نزد او باشد از تاریخ نشر آگهی ظرف یک ماه به شورا تقدیم دارد والا گواهی صادر خواهد شد .۱۰/۵۲

قاضی شورای حل اختلاف شماره یک شهرستان حاجی آباد—حسین سالاری

آگهی ابلاغ

پیرو آگهی های منتشره در جراید بدینوسیله به محکوم علیه آقای محمد اسفندیاری فرزند احمد که مجهول المکان می باشد ابلاغ می گردد چون وفق دادنامه شماره ۹۰۰۹۹۷۷۶۱۰۷۰۰۴۱۳ صادره از شعبه هفتم در پرونده شماره ۸۹۰۹۹۷۷۶۱۰۷۰۰۸۷۳ محکوم به بطلان قراردادهای مورخ ۸۷/۲/۱۲ و۸۷/۴/۳ و وکالتنامه شماره ۵۲۶۸۲-۸۶/۱۱/۱۰ و همچنین استرداد لاشه سند ملکی ۳/۹۱۰۳ اصلی بخش ۲ بندرعباس در حق محکوم علیه آقای عبدالرحمن تمیز فرزند محمد حسین و نیم عشر دولتی شده اند ظرف ده روز از انتشار این آگهی مهلت دارید نسبت به اجرای مفاد اجرائیه اقدام نمایید در غیر این صورت دایره اجرای احکام طبق مقررات نسبت به وصول مطالبات با هزینه اجرایی اقدام خواهد نمود .۱۰/۵۱

مدیر دادگاه حقوقی شعبه هفتم دادگاه حقوقی دادگستری شهرستان بندرعباس —خوارزمی

آگهی ابلاغ دادخواست و ضمائم و تعیین وقت رسیدگی

خواهان خانم ریسکا بزرگ زاده فرزند حسینعلی ، دادخواست بطرفیت خوانده - خواندگان ، ۱-جاوید عظیمی فرزند عزیز

به خواسته حضانت به دادگاههای عمومی و حقوقی بندرعباس تقدیم که جهت رسیدگی به شعبه چهارم دادگاه حقوقی ارجاع و به کلاسه پرونده۹۰۰۹۹۸۷۶۱۰۴۰۱۱۵۸ ثبت و برای مورخ ۹۰/۱۲/۱۶ساعت ۱۱:۳۰صبح وقت رسیدگی تعیین و نظر به مجهول المکان بودن خوانده/خواندگان و تقاضای خواهان ودستور دادگاه حسب ماده ۷۳ قانون آیین دادرسی دادگاههای عمومی و انقلاب در امور مدنی مراتب یک نوبت در روزنامه کثیرالانتشار آگهی تا خوانده / خواندگان ظرف یک ماه ازتاریخ نشر آگهی جهت دریافت نسخه ثانی دادخواست و ضمائم به دفتر شعبه مراجعه و در وقت مقرر فوق جهت رسیدگی حاضر در غیر این صورت دادگاه غیابا رسیدگی و تصمیم مقتضی اتخاذ می نماید .۱۰/۵۷

دفتر شعبه چهارم دادگاه حقوقی دادگستری شهرستان بندرعباس

فوت فرضی

به حکایت محتویات پرونده ۸۹۰۹۹۸۷۶۱۰۲۰۰۶۴۴که در این شعبه دادگاه تحت رسیدگی می باشد اعلام گردیده متوفی فوت فرضی شهاب متعلق فرزند احمد از تاریخ سال ۱۳۶۸ غایب و ناپدید شده و هیچگونه خبری از نامبرده در دست نیست لذا بدین وسیله ضمن اعلام مراتب از کلیه کسانی که خبری از غایب یاد شده دارند دعوت می شود اطلاعات خود را به نحو مقتضی در اختیار این دادگاه قرار دهند تا حقی از کسی تضییع نگردد . این آگهی سه نوبت متوالی هر یک به فاصله یک ماه در اجرای ماده ۱۰۲۳قانون مدنی در امور منتشر می گردد بدیهی است چنانچه یک سال از تاریخ اولین اعلان(نشرآگهی) حیات غایب ثابت نشود حکم موت فرضی او صادر خواهد شد .۱۰/۵۳ **نوبت اول : ۹۰/۱۰/۲۵**

رئیس شعبه دوم دادگاه حقوقی دادگستری شهرستان بندرعباس — هادی

آگهی ابلاغ دادنامه

پیرو آگهی های منتشره در جراید بدینو

سال یازدهم
شماره ۱۳۵۱
یکشنبه
۲۵ دی ۱۳۹۰
۲۱ صفر ۱۴۳۳
۱۵ ژانویه ۲۰۱۲

اوقات شرعی

نام شهر	اذان صبح فردا	طلوع آفتاب فردا	اذان ظهر امروز	اذان مغرب امروز
بوشهر	۰۵:۳۹	۰۷:۰۱	۱۲:۱۶	۱۷:۴۹
اهواز	۰۵:۵۱	۰۷:۱۵	۱۲:۲۴	۱۷:۵۳
زاهدان	۰۵:۰۰	۰۶:۲۲	۱۱:۳۶	۱۷:۰۸
شیراز	۰۵:۳۳	۰۶:۵۶	۱۲:۰۹	۱۷:۴۱
کرمان	۰۵:۱۶	۰۶:۳۹	۱۱:۵۱	۱۷:۲۱
یاسوج	۰۵:۳۸	۰۷:۰۲	۱۲:۱۳	۱۷:۴۳
بندرعباس	۰۵:۱۵	۰۶:۳۶	۱۱:۵۴	۱۷:۳۰
یزد	۰۵:۲۹	۰۶:۵۳	۱۲:۰۲	۱۷:۲۹

دریا
روزنامه سیاسی، اجتماعی، فرهنگی، ورزشی
بوشهر، خوزستان، سیستان و بلوچستان، فارس، کرمان، کهگیلویه و بویراحمد، هرمزگان، یزد

صاحب امتیاز و مدیر مسئول : ایوب دبیری نژاد
سردبیر : فروغ مسلم زاده
تلفن سردبیر : ۲۲۳۹۳۸۶
تلفن روابط عمومی : ۲۲۴۶۳۸۴-۲۲۴۳۷۳۴
فکس : ۲۲۴۶۶۰۰
وب سایت : www.daryanews.ir
Email : daryanews_bnd @ yahoo .com

تیراژ : ۱۰۰۰۰ نسخه
چاپ : بامشاد سبز – کیلومتر ۸ جاده مخصوص کرج
نشانی دفتر مرکزی : بندرعباس – بلوار امام خمینی (ره) – سه راه دلگشا– ساختمان نیلوفر – ورودی غربی – طبقه پنجم – واحد ۲۳

نمایندگی استانها:
سیستان و بلوچستان آقای حسین کیخا ۰۹۱۵۵۴۱۳۱۶۰
کرمان آقای شاهین عبدالهی ۰۹۱۳۱۹۹۰۹۵۰
کهگیلویه و بویر احمد آقای علی علیزاده ۰۹۱۷۳۴۱۳۲۷۰
یزد آقای احمد میرجلیلی ۰۹۱۳۳۵۸۳۶۵۸
فارس آقای عزیزاله قهرمانی ۰۹۱۷۱۱۴۰۹۹۷
اهواز آقای حسن سیلاوی ۰۹۳۶۲۷۰۶۷۲۳
لار آقای محمدرضا سیفایی فر ۰۹۳۹۳۲۵۰۱۱۳

مروری بر فعالیت های گسترده امور بانوان و خانواده استانداری

توسعه آموزش های کاربردی تعمیق باورهای «دینی و ارزشی»

علی نظری

گل محمد بامری
معاون سیاسی امنیتی استانداری هرمزگان

پری صیادی – مدیر کل
امور بانوان و خانواده استانداری هرمزگان

دفترامور بانوان و خانواده استانداری در ادامه سلسله برنامه های آموزشی خود، اقدام به برگزاری همایش ارتقای مربیان طرح رحمت در دیماه جاری نمود که با استقبال چشمگیر شرکت کنند گان از رویکرد آموزش محور درمباحث تخصصی همراه بود.

به گزارش خبرنگاردریا ؛ برپایی همایش طرح رحمت به عنوان یکی از مهمترین طرح های درجهت ارتقاء باورهای دینی و ارزشی نهادخانواده ، که با شرکت استان های یزد و بوشهر و هرمزگان به میزبانی دفترامور بانوان وخانواده استانداری هرمزگان، در سالن اجتماعات مرکز تربیت معلم فاطمه الزهرا بندرعباس برگزارشد ، از جمله دستاوردهای قابل تقدیر این مجموعه می باشد که با هدفگذاری مبتنی بر برنامه نشان از یک تحول بنیادی دارد که بدون شک چشم اندازی روشن را فراروی حوزه مهم امور بانوان و

پری صیادی :
تمام سعی و تلاش ما در این برنامه ها و سایر برنامه ها بهره گیری از ظرفیت های مادی و معنوی استان بودکه آموزش بحث تحکیم بنیان خانواده با تلاش بیشتری به سر انجام برسد

خانواده در سطح استان قرارداده است.

مدیر کل امور بانوان و خانواده استانداری هرمزگان در خاتمه این دوره ضمن برشمردن اهداف تعیین شده و تحقق رویکرد برنامه محور دراین مجموعه،اظهارداشت: این همایش با شرکت ۱۳۴ مربی طرح رحمت از استان های یزد و بوشهرو هرمزگان در محورهای الگوهای تربیت اخلاقی ، مهارت های ارتباطی با همسران و کودک و نوجوان ، اصول و فنون مشاوره، مخاطب شناسی و آسیب شناسی و ارتباط موثر در بحث خانواده همراه بود که از حضور اساتید برجسته (حقانی ، رفیعی فر، جمشیدی ، هاشمی، خلیلیان ، مشایخ و سماوی) بهره گرفته شد .

« پری صیادی » با اشاره به اهداف طرح رحمت، بیان داشت:اجرای این طرح در هرمزگان که از سال ۸۵ آغاز شده است در دوره اول با شرکت ۱۲۰ مربی در رشته های مختلف معارف اسلامی و علوم ، قرآنی و سطح دو حوزوی کار خود را شروع نمود وتا سال ۸۶ این روال ادامه داشته است . در سال سوم نیز با تاکید بر حوزوی بودن مربیان از کارشناسان رشته معارف اسلامی (غیر حوزوی و سطح دو حوزوی) استفاده شد .

وی ادامه داد : در سال چهارم نیز این طرح با توجه به دستور العمل مرکز زنان ریاست جمهوری به همین منوال ادامه یافت و در دوره پنجم نیز ۴۵ مربی دیگر بکار گرفته شد که با توجه به دستور العمل آن از این تعداد ۱۰ نفر لیسانس معارف و ۳۵ نفر نیز خواهران حوزوی هستند که این مربیان بر اساس چهار محور که از اهداف دفتر زنان و خانواده استانداری است (تحکیم بنیان خانواده ، تعمیق باورهای دینی ،توسعه سلامت اجتماعی ، توانمند سازی زنان)فعالیت نمودند .

مدیر کل امور بانوان و خانواده استانداری همچنین با اشاره به گستردگی شبکه های ماهواره ای مخرب که انحرافات فکری و اجتماعی جامعه را دنبال می نمایند، گفت: برای رشد سطح آگاهی ها و زیباتر نگه داشتن کانون بنیاد خانواده نیاز بود این طرح با رویکرد ارتقاء سطح آموزش باشد که در زندگی عملی مردم شاهد تاثیر مثبت آن باشیم .

« صیادی » بیان کرد : دربرابر گستردگی شبکه های ماهواره ای فارسی زبان ،یک تلاش مضاعفی می خواهد که با برنامه ریزی مناسب ، حتی ساخت آهنگ مناسب ،نمایش ها،طنز،شعر، فعالیت های گرافیکی و سایر ابزارهای فرهنگی و هنری بکار گرفته شود که بتوانیم به عنوان یک الگوی موثر از کجروی های اجتماعی و اخلاقی و تزلزل کانون گرم خانواده جلوگیری کنیم .

وی خاطر نشان کرد : تمام سعی و تلاش ما در این برنامه ها و سایر برنامه ها بهره گیری از ظرفیت های مادی و معنوی استان بودکه آموزش بحث تحکیم بنیان خانواده با تلاش بیشتری به سرانجام برسد .

وی تاکید کرد : هدف و چشم انداز بنیان تحکیم خانواده نباید به آموزش های مقطعی ختم شود بلکه در این راستا همه دست به دست هم داده و با محکم نمودن سازه های تولیدی چه در بحث آموزش، فرهنگ سازی اجتماعی ، دینی زمینه اخلاق و نشاط دینی ضرورت تحکیم بنیان خانواده را فراهم سازیم. مدیر کل امور بانوان استانداری هرمزگان در ادامه سخنان خود ضمن هشدار از رشد برخی آسیب های اجتماعی، اظهار کرد : هرچند که آمار ازدواج در هرمزگان رشد خوبی داشته است اما رشد آمار طلاق در هرمزگان نیز نگران کننده است، براین اساس آگاهی دهی به جوانان با استفاده از ابزارهای مناسب فکری در جهت تحکیم بنیان خانواده می بایست در اولویت کار مربیان این دوره ها قرار گیرد .

« صیادی » درخاتمه با اشاره به کارگاه های آموزشی برگزار شده در سه ماه اخیر ، یادآورشد : مهارتهای زندگی ،آیین زندگی متعالی ، توانمند سازی مادران، مدیریت اقتصاد خانواده ،خانواده موفق ، خانواده خوشبخت ، زندگی ایده آل وایده آل زندگی و زندگی متعالی ، دینی و مشاوره ، پزشکی و سلامت از جمله این کارگاه ها هستند که در تمام شهرستانها و مراکز استان با همکاری مشاورین دستگاه ها وادارات و نهادهای مختلف با حضور اساتید از تهران برگزارشد .

دربرابر گستردگی شبکه های ماهواره ای فارسی زبان ،یک تلاش مضاعفی می خواهد که با برنامه ریزی مناسب، حتی ساخت آهنگ مناسب ،نمایش ها، طنز، شعر، فعالیت های گرافیکی و سایر ابزارهای فرهنگی و هنری بکار گرفته شود تا بتوانیم به عنوان یک الگوی موثر از کجروی های اجتماعی و اخلاقی و تزلزل کانون گرم خانواده جلوگیری کنیم

اطلاعیه فراخوان جدید عمره مفرده

دارندگان فیش بانک ملت سال ۱۳۸۷ ، الویت ۱ تا ۲۵۰ به دفاتر زیارتی در سطح استان هرمزگان مراجعه نمایند « با توجه به ظرفیت خالی در برخی از گروههای مرحله اول عمره بدینوسیله دارندگان اولویت های ۱ تا ۲۵۰ ثبت نامی سال ۱۳۸۷ بانک ملت می توانند از ۹ صبح روز یکشنبه ۹۰/۱۰/۲۵ برای تکمیل ظرفیت خالی این گروهها به دفتر خدمات زیارتی مجاز در سطح شهرستان استان که قبلا از سوی مدیریت حج زیارت استان هرمزگان تعیین و از طریق روزنامه های محلی اعلام گردیده ، مراجعه و ثبت نام نمایند .

یادآوری می نماید ، دفاتر خدمات زیارتی به ترتیب مراجعه و بر اساس ظرفیت خالی و تاریخ تقدم پروازی اقدام به رزرو جا در این گروه ها نموده و با تکمیل ظرفیت کاروان های استان امر ثبت نام متوقف خواهد شد ».

مدیریت حج و زیارت
استان هرمزگان

قابل توجه متقاضیان محترم اخذ نمایندگی

کاروس
پوشاک شیک پوشان
Karous
clothing for the well dressed