توصیه محققان درباره ارقام قابل کشت بادمجان در خشکسالی

محققان مؤسسه تحقیقات گیاه‌پزشکی کشور با بررسی خسارات کنه‌ها به بادمجان بومی و تجاری در شرایط خشکسالی ، به نتایجی در مورد نحوه کاهش این خسارات دست یافتند.

به گزارش ایسنا، به گفته محققان این موسسه، خشکسالی و شرایط گرم آب و هوایی، بر طغیان حشرات مکنده و کنه‌های گیاه‌خوار مؤثر است. بر اساس تحقیقات چند ساله مهندس پروانه برادران انارکی و تیم تحقیقاتی وی بر روی تاثیر جمعیت‌های مختلف تریپس Thrips tabaci و کنه‌ی تارتن Tetranychus urticae روی ارقام مختلف بادمجان بومی و تجاری، خسارت آفت در هنگام خشکسالی و یا شرایط گرم و خشک، کوتاه‌تر و شدیدتر است و بنابراین در چنین شرایطی، کشت ارقامی از بادمجان، نظیر رقم قلمی سیاه ورامین که در ابتدای تابستان میزبان کم‌ترین جمعیت کنه‌ی تارتن بوده اند توصیه می‌شود. به دنبال این تحقیق، طبق هماهنگی با مراکز ترویجی محلی، ترویج و توصیه کشت بادمجان رقم قلمی سیاه ورامین که دارای میوه‌ی باریک و بلند است، به کشاورزان جنوب استان تهران در دستور کار قرار گرفته است.

شکستن رکورد گینس با پیانو

او گفت می‌خواهد تمام ۲۱۲ قطعه شوپن را بدون استفاده از نُت در کنسرت سوم ماه مه در سالن «اپرا سیتی» شهر توکیو از ساعت ۸ صبح به وقت محلی تا ۲ صبح روز بعد با چند استراحت کوتاه اجرا کند.یک نوازنده پیانو ژاپنی اعلام کرد قصد دارد رکورد خودش را بشکند و در کنسرتی ۱۸ ساعته در توکیو تمام ۲۱۲ قطعه شوپن برای تکنوازی پیانو را بنوازد. به گزارش خبرآنلاین، یوکیو یوکویاما در نشستی مطبوعاتی گفت: «می‌خواهم شوپن را بیشتر درک و افراد بیشتری را با او آشنا کنم.»

او گفت می‌خواهد تمام ۲۱۲ قطعه شوپن را بدون استفاده از نُت در کنسرت سوم ماه مه در سالن «اپرا سیتی» شهر توکیو از ساعت ۸ صبح به وقت محلی تا ۲ صبح روز بعد با چند استراحت کوتاه اجرا کند.یوکویاما ماه مه سال گذشته در اجرایی که بیش از ۱۶ ساعت طول کشید ۱۶۶ قطعه از شوپن را به ترتیب تاریخ ساخت و بدون استفاده از نت موسیقی اجرا کرد. این حرکت که رکورد گینس را برای او به همراه داشت همزمان با سالگرد ۲۰۰ سالگی آهنگساز بزرگ صورت گرفت. عنوان رکورد او «اجرای بیشترین قطعات موسیقی توسط یک هنرمند در ۲۴ ساعت» است.این نوازنده اعلام کرد علاوه بر ۱۶۶ قطعه سال پیش ۴۶ قطعه دیگر از این هنرمند زاده لهستان را نیز اجرا می‌کند. این ۴۶ قطعه به خواست شوپن چاپ نشده‌اند و شامل یک قطعه است که شوپن در هفت سالگی آن را ساخته.یوکویاما متولد ۱۹۷۱ و از ۱۶ سالگی در کنسرواتور پاریس به تحصیل موسیقی پرداخته است. او سال ۱۹۹۰ فارغ‌التحصیل شد و در همان سال برنده جایزه سوم رقابت بین‌المللی دوازدهمین دوره نواختن شوپن با پیانو شد.او گفت: «از همان ابتدا نواختن آثار شوپن را آغاز کردم و همیشه سعی کردم ببینم تا کجا می‌توانم به این آهنگساز نزدیک شوم. می‌خواهم زیبایی برخی از آثار شوپن را که خودش هم متوجه آن نبود به گوش همه برسانم.»

اخبار

حمایت مردم «بندرلنگه» از مردم مصر

◆ مـردم بندرلنگـه بعـد از نمـاز جمعه بطور خودجوش در حمایت از تظاهرات مردم مصر در اطراف خیابان ها اقدام به راهپیمایی نمودند.

به گزارش خبرنگار روزنامه دریا ، تجمع کنندگان با پلاکاردهایی که با مضامین (حسنی نامبارک ننگت باد ، ننگت باد، یا ایهاالمسـلمون اتخـذوا اتخذوا) و همچنیـن عکس هایی از مبـارزات و تظاهرات مردم مصر را در دسـت داشـتند و تجمع کنندگان با شـعارهای مرگ بر آمریکا ، مرگ بر اسرائیل ، الله اکبر سـر دادند و عکس هایی از حسنی مبارک در میان تجمع کنندگان با سـر دادن شعار الله اکبر به آتش کشیده شد این تجمع کنندگان ساعتی بعد متفرق شدند.

بارندگی در «بندرلنگه» سدها را پر کرد

◆ بارندگی ۱۳ بهمن ماه در شهرستان بندرلنگه باعث آبگیری و تغذیه پروژه های آبخیزداری در شهرستان بندرلنگه شد .

به گزارش خبرنگار روزنامه دریا، مهندس آدینه رئیس اداره منابع طبیعی شهرستان بندرلنگه اعلام کردنـد : بارندگی هـای اخیر کـه در اکثر مناطق شهرسـتان بندرلنگه به طور متوسـط بیـن ۲۰ تا ۲۲ میلیمتـر رخ داد ، منجر به آبگیری پروژه های آبخیزداری در این شهرستان گردید حجم آبگیری شـده سـد ها در بخـش مرکزی بـه ۱۹۱۰۰۰۰ مترمکعـب رسـید و در بخـش شـیبکوه بالغ بر ۱۱۹۰۰۰۰مترمکعب بـوده که جمعا" ۳۱۰۰۰۰۰ مترمکعـب آب اسـتحصال شـده و از هدر رفت و ورود آب به دریا جلوگیری شده است.

کاشت نهال در گلزار شهدای «دژگان»

◆ به گزارش روابط عمومی منابع طبیعی بندرلنگه در آسـتانه ایام الله دهه فجر و سالگرد پیروزی انقلاب شـکوهمند اسـلامی اداره منابع طبیعی و آبخیزداری شهرستان بندرلنگه با حضور مدیر جهاد کشـاورزی ، ریاسـت بنیاد شهید ، ناحیه مقاومت بسیج سپاه شهرستان بندرلنگه ، دهیار و شـوراهای و حضور پرشـور دانـش آموزان روستایی دژگان گلزار شهدای انقلاب روستای دژگان مراسم کاشت نهال برگزار گردید.

در ایـن مراسـم آقای مهنـدس آدینه رئیس اداره منابـع طبیعـی و آبخیزداری شهرسـتان بندرلنگـه در خصـوص اهمیـت منابع طبیعی و آبخیزداری و کاشـت درخت صحبت نمودند و پـس ازآن ۱۲۰ اصله نهال را دورتا دور گلزار شهدای روستای دژگان نهالکاری نمودند .

عکس روز

◆ عکس : امین مسلم زاده/دریا

◆ تخریب آسفالت های بلوار ساحلی در اثر بارندگی هفته گذشته – میدان لارک

امام جمعه «حاجی‌آباد» تاکید کرد:

رمز پیروزی انقلاب وحدت ولایت

امـام جمعـه حاجی‌آبـاد گفـت: رمز پیروزی انقلاب اسـلامی ایران وحدت حول محور ولایت فقیه است.

بـه گـزارش فـارس از حاجی‌آبـاد، روح الله مختـاری در خطبه‌هـای نمـاز باشـکوه جمعه این شهر با اشاره به حرکت خودجوش مردم مصر اظهار داشـت: فرق اساسـی انقلاب مـا با انقلاب مـردم مصر و تونس نداشتن رهبری واحد است.

وی ادامـه داد: امروز همه دلسـوزان با توجه به نداشتن رهبری واحد نگران آینده انقلاب مردم مصر و تونس هستند و همه می‌هراسند که انقلاب این کشورها منحرف شود.

امـام جمعـه حاجی‌آبـاد بـا اشـاره به موج بیـداری کشـورهای عربی با تأسـی از انقلاب اسـلامی گفت: مردم کشـورهای عربی یکی یکی در حال بیدار شـدن سـتند و از این به بعد شـاهد فروپاشـی استبداد در کشورهای عربی خواهیم بود.

مختاری افزود: ظلم و سـتم و تکیه بر شـرق و غرب عاقبتی غیر از این ندارد و این مردم باید ۳۲ سـال پیش از شـاه خائـن و غلام حلقه به گـوش غربیان درس می‌گرفتند.

خطیب جمعه حاجی‌آباد با اشاره به فتنه سال گذشته در ایران بیان داشت: دشمنان اسـلام ۳۲ سال از ولایت ضربه خورده و تمام تلاش خود را به کار برده تا با ترفندها و فتنه به ولایت ضربه بزنند و همه دیدیم که فتنه‌گران در عاشـوری حسینی سال گذشته دستشان رو شد و مردم هوشیار و بیدار ما آنان را ناامید کردند.

مختاری با اشـاره بـه اتمام ماه صفر و آغاز ربیـع‌الاول اظهار امیدواری کرد که همانطور که مردم در مراسم عزا تقوا پیشـه کردیند باید در مجالس شـادی نیـز هنجارهـای اجتماعـی را رعایت و طوری مراسـمات شـادی خـود را برگزار کنند که اهل‌بیت(ع) نیز در شادی آنها حضور داشته باشند.

وی در پایـان از تمـام مسـئولان و دسـت‌اندرکاران استان و شهرستان که در راستای برطرف کردن محرومیت از چهره این شهرستان تلاش می‌کنند قدردانی کرد.

فرماندار بستک:

مسوولان دین خود را به شهدا ادا کنند

فرماندار بسـتک ضمن تاکید بر لزوم بزرگداشـت خانواده شـهدا گفت: مسوولان بایستی با خدمت رسانی به خانواده شهدا دین خود را به شهدا ادا کنند.

به گزارش روابط عمومی فرمانداری شهرستان بسـتک، احمد شبانی در دومیـن روز از دهـه مبـارک فجر در دیـدار با خانواده های شـهدای بسـتک ضمن تبریک آغـاز دهه مبـارک فجر اظهار داشـت: امروز خانواده معظم شـهدا بـا دل هایی سرشـار از ایمـان و خوشـنودی از شـهادت فرزندانشـان ثابـت کرده‌اند که در راه ارزش های اسلامی می بایست دین خود را ادا نمود.

وی ادامـه داد: خانـواده شـهدا افتخـار ملت ما هسـتند و شـهید جاودانـه ترین و مقدس ترین واژه انقلاب است و مسوولان نیز بایستی در این مسیر، شـان خانواده های معظم شهدا را حفظ نمایند.

فرماندار بستک افزود: اگر کشور آزاد و مسـتقل ایران وجـود دارد به دلیل از خودگذشـتگی شهیدان و خانواده آنهاست بنابراین تکریم و بزرگداشـت جایگاه کسـانی که سـرمایه های معنوی ملـت ایران هسـتند باید همواره مـورد توجه قرار گیرد.

وی در ادامه ضمن تقدیر از صبر و استقامت خانواده شهدا، جانبازان و ایثارگران در طول سالهای جنگ و پس از آن بیان داشت: نیاز جامعه به فضای معنوی و زلال شـهادت موضوعی اسـت که با پاسداشـت مقام شـهید امکان پذیر می شـود بنابراین ملت همواره باید پیروی از تفکر شهیدان را سرلوحه کار خود قرار دهند.

فرمانـدار بسـتک در این روز با ۳ خانواده شـهید در بستک دیدار نمود.

امام جمعه هرمز :

راه نجات از دام فتنه در خط ولایت بودن است

نماز جمعه ایـن هفته جزیره هرمز به امامت حجت الاسلام والمسلمین سید سجاد موسوی امام جمعه هرمز اقامه گردید .

حجـت الاسـلام سـید سـجاد موسـوی امام جمعه هرمـز در خطبه دوم بـا گرامیداشـت ایـام الله دهـه مبارک فجر گفـت : دهه مبارک فجر آن را دهـه تجدیـد پیمان بـا انقلاب و آرمانهـای امـام (ره) و منویـات مقام معظم رهبری دانسـت و تصریح کرد : مـردم با گرامیداشـت این ایام و حضـور در برنامـه هـای علـی الخصـوص راهپیمایـی۲۲ بهمن بار دیگر ضمن تجدید بیعت بصیرت خود را در همراهی و همدلی با نظام به رخ دشمنان کشـیده و به دوستان آشکار کنند.

وی با مقایسه انقلابهای شکل گرفته در دنیا و انقلاب اسـلامی تنها انقلاب ماندگار بر اصول را انقلاب اسـلامی برشـمرد و افزود : رمـز عدم انحراف انقلاب ولی فقیه است .

موسوی گفت : علی رغم دسیسه ها و شیطنت های مستکبرین این انقلاب با عزت و اقتدار به سمت اهداف خود پیش می رود زیرا به فضل الهی مردم در زیـر پرچم ولایت فقیه تکیه زده و از آن پاسداری می کنند .

امـام جمعـه هرمز همچنین گفت : با دستاوردهای نظام که به برکت خون شهدا حاصل شـده موجب آبادانی و پیشـرفت ، امنیت و اقتدار پایدار شده است .

وی در خـط امـام بودن را فقط در مسیر رهبری فرزانه عنوان کرد و گفت: امروز خط امام در کلام رهبری تجلی دارد و دروغ می گوید کسی که مدعی خط امام (ره) اسـت . اطاعت از خط رهبری و فرمایشات مقام معظم رهبری می توان در مقابل فتنه و دسیسه دشمن ایستادگی کرد .

این انقلاب ریزش ها و رویش های داشـته و قبل و از هر ریزشی فتنه ای بوده راه نجات از گرفتار شـدن بر دام فتنه در خط رهبری ولایت فقیه بودن است .

موسـوی گفـت : با بهـره گیری از فجر انقلاب اسـلامی در ایران ملتهای مسلمان علیه حاکمان دیکتاتوری که در کشورهای عربی مردم را رها نموده و در خدمت اجانب هسـتند باید این موج بیداری اسلامی از بین بروند .

امـام جمعـه هرمـز با اشـاره به تحولات اخیـر مصر گفت : تحولات مصـر بـه عنـوان بزرگترین کشـور عربـی مسـلمان کـه با فضـل الهی منجر به سـرنگونی مبـارک نامبارک شود ومسـیر پاکسـازی دیکتاتوری و اسـتقرار عزت و استقلال حقیقی را فراهم سازد .

وی در پایـان بـا تبریک اول ربیع الاول هجرت پیامبر اکرم (ص) از مکه به مدینه و با گرامیداشت ۱۹ بهمن روز نیروی هوایی و ۲۱ بهمن روز شکسته شـدن حکومـت نظامـی بـه فرمان حضـرت امـام (ره) از امت حزب الله خواست با حضور خود در راهپیمایی روز ۲۲ بهمن ضمن اعلام همبستگی و تجدید پیمان عظمت و شوکت عزت و اقتدار انقلاب به گوش همه انسانهای آزاده برسانند.

امام جمعه «بندرلنگه» :

نگرانی استکبار از قیام مردم مصر

امام جمعه بندرلنگه گفت : انقلاب اسلامی ایران منشاء قیام های کنونی در کشورهای عربی است .

بـه گزارش خبرنگار روزنامه دریا ، این مطلب را سـید محمد جواد رکنی حسـینی امام جمعه بندرلنگه در خطبه های نماز جمعه عنوان کرد و تصریح نمود : تحولات مصر ، تونس ، یمن و سایر کشورها عصر جدیدی است که این حرکت اکنون آغاز شده است .

وی گفـت : چیـزی که تازگی دارد این اسـت که ایـن انقلاب اکنون در کشـورهای جهان عرب رخ داده است . سقوط هیات حاکمه مصر مساوی است با شکسته شدن شیشه عمر اسرائیل و اگر اسرائیل سقوط کند باید جل و پلاسش را جمع کرده و فرار کند . وی اضافه نمود: آمریکایی که قدرت خود را مرهون اسرائیل است و اسرائیلی که وام دار امریکا است حیات این دو به هم گره خورده است و با قیام ملتها به یک باره زیر پایشان خالی شده و زلزله ای در امریکا و اسرائیل به وقوع پیوسته است .

خطیب نماز جمعه گفت : نخسـت وزیر رژیم صهیونستی اعلام کرده نگران آن هسـتیم که انقلاب ایران در مصر تکرار شود . وی گفت : آنچه که در ایران اتفاق افتاده اسـت می تواند در مصر هم رخ دهد و تظاهرات مردم مصر برای سرنگونی مبارک به شدت باعث نگرانی رژیم صهیونستی امریکایی شده است .

امام جمعه بندرلنگه به نوزدهم بهمن ماه سال ۵۷ اشاره کرد و گفت : این روز را به نام نیروی هوایی اعلام گردیده است چون همافران نیروی جوان هوایی در یک حرکت اسلامی از جلو یک مرجع جامع الشرایط رژه رفتند و امام از این عزیزان سان دیدند و این نیرو وفاداری خود را به رهبر عظیم الشان انقلاب اسلامی نشان دادند .

رکنی امام جمعه بندرلنگه به ۲۲ بهمن ماه سالگرد سی و دومین پیروزی شکوهمند انقلاب اسلامی اشاره نمود و از مردم خواست پرشورتر از سال های گذشته در این روز بزرگ شـرکت نمایند و در طول این سـی و یک سال دشمنان انقلاب اسلامی جقـدر علیه نظام تبلیغ کردند که مردم در راهپیمایی ۲۲ بهمن حضور آنها کمرنگ نمایند اما مردم دوستدار انقلاب و رهبری می باشند.

در حاشیه افتتاح طرحهای عمرانی دهه فجر

استاندار از روستاهای سیل زده میناب بازدید کرد

استاندارهرمزگان که به منظور افتتاح طرحهای عمرانی دهه فجر سفر یک روزه ای را به شهرستان میناب داشت ، از روستاهای سیل زده این شهرستان و محل اسکان موقت آنان ، دیدن کرد .

به گزارش خبرنگار روزنامه دریا؛ حسین هاشمی تختی در این بازدید ضمن ارزیابی اقدامات انجام شـده در بخش اسکان و تامین مایحتاج مردم ، دستور رفع مشکلات مطرح شـده که در حضور وی ازسـوی مردم ایراد شد را صادر کرد. وی تاکید کرد: همه امکانات باید در خدمت مردم باشد که این امر در شرایط بحرانی از قبیل حوادث غیر مترقبه اهمیت مضاعف دارد. شایان ذکر است ؛ براثر بارندگی های اخیر ۱۰روستای شهرستان میناب در محاصره سیل قرار گرفت. این روستاها که به تلنگ دهگانه مشهور هستند در محاصره سیل قرار گرفته اند وساکنان آن مجبور به ترک منازل خود شدند.

برپایه گزارش های رسـیده؛ نیروهای امدادی بلافاصله وارد عمل شده و کمکهای غذایی و امدادی لازم را به صورت هوایی در اختیار ساکنان سه روستای این منطقه (تلنگ سرتک، تلنـگ انباری و تلنگ گهرور)دادند و پس از کاهش بارندگی با برپایی چادرهای امدادی مشکل اسکان سیل زدگان را نیز برطرف نمودند.

آگهی ابلاغ اجرائیه

پیروِ آگهی های منتشره در جراید بدینوسیله به محکوم علیه آقایان ۱–فروردین یوسفی فرزند احمد ۲–مرتضی هوشیار فرزند حاجی که فعلاً مجهول المکان می باشند ابلاغ می گردد چون وفق دادنامه شماره ۸۹۰۹۹۷۷۶۱۰۳۰۰۶۴۱ مورخ ۸۹/۷/۷ صادره از شعبه سوم دادگاه حقوقی بندرعباس در پرونده شماره ۸۹۰۹۹۸۷۶۱۰۳۰۰۱۸۱ محکوم به پرداخت تضامنی مبلغ ۱۷/۳۳۶/۵۸۳ ریال بابت اصل خواسته و مبلغ ۴۹۶/۵۰۰ ریال بابت هزینه دادرسی و حق الوکاله وکیل طبق تعرفه قانونی و نیز به پرداخت خسارت تاخیر تادیه از تاریخ سررسید قرارداد ۸۲/۳/۲۰ لغایت اجرای کامل حکم بر اساس قرارداد منعقده به ازاء هر سه هزار ریال مبلغ ۲/۵۸۳ ریال روزانه در حق محکوم له بانک ملی هرمزگان و نیم عشر دولتی شده اید ظرف ده روز از انتشار این آگهی مهلت دارید نسبت به اجرای مفاد اجرائیه اقدام نمایید در غیر اینصورت دایره اجرای احکام طبق مقررات نسبت به وصول مطالبات با هزینه اجرایی اقدام خواهد نمود . ۱۵/۱۱

مدیر دفتر شعبه سوم دادگاه حقوقی دادگستری شهرستان بندرعباس - جهانگیری زاده

آگهی ابلاغ اجرائیه

پیرو آگهی های منتشره در جراید بدینوسیله به محکوم علیه آقایان ۱– شاهرخ فیروزبخت فرزند اصغر ۲– سعید کباری فرزند یوسف ۳– حسین زاهدی فرزند محمد ٤– محمد تقی شعبانپور زنجانی فرزند علی که فعلاً مجهول المکان می باشند ابلاغ می گردد چون وفق دادنامه شـماره ۸۹۰۹۹۷۷۶۱۰۳۰۰۶۱۳ مورخ ۸۹/۷/٤ صادره از شعبه سـوم دادگاه حقوقی بندرعباس در پرونده شماره ۸۹۰۹۹۸۷۶۱۰۳۰۰۱۷۲ محکوم به پرداخت تضامنی مبلغ ۲۷/۷۰۸/۳۳٤ ریال بابت اصل خواسته و مبلغ ۷۱٤/۰۰۰ ریال بابت هزینه دادرسی و حق الوکاله وکیل طبق تعرفه قانونی و نیز به پرداخت خسارت تاخیر تادیه از تاریخ سررسید قرارداد ۷۸/۸/۲٦ لغایت اجرای کامل حکم بر اساس قرارداد منعقده به ازاء هر سه هزار ریال مبلغ ۲/۵۸۳ ریال روزانه در حق محکوم له بانک ملی هرمزگان و نیم عشر دولتی شده اید ظرف ده روز از انتشار این آگهی مهلت دارید نسبت به اجرای مفاد اجرائیه اقدام نمایید در غیر اینصورت دایره اجرای احکام طبق مقررات نسبت به وصول مطالبات با هزینه اجرایی اقدام نمود . ۱۵۷/۱۱

مدیر دفتر شعبه سوم دادگاه حقوقی دادگستری شهرستان بندرعباس - جهانگیری زاده

آگهی ماده ۱۴۷– اصلاحی قانون ثبت

نظر به اینکه هیئت حل اختلاف مستقر در اداره ثبت اسناد و املاک رودان بشرح آرا صادر متصرفات مفروزی از مالکانه اشخاص ذیل واقع در بخش ۳ بندرعباس شهرسـتان رودان را تایید نموده و یا جهت عدم دسترسـی به مالک اولیه مقرر شد پس از نشر آگهی سند مالکیت رسمی صادر و تسلیم گردد علیهذا در اجرای بند٦ از ماده یک قانون اصلاح مواد ۱و ۲و۳ و ماده۱٤۷– اصلاحی قانون ثبت مصوب ٦۵/٤/۳۱ و الحاق موادی به آن مصوب ۷۰/٦/۲۱ و بند چهار ماده ۳۳ آئین نامه اجرایی آن مراتب در دو نوبت به فاصله ۱۵ روز جهت اطلاع عموم و مالک و صاحبان حقوق آگهی می شود چنانچه ظرف مدت دو ماه از تاریخ انتشار نوبت اولین آگهی اعتراضی از طرف کسی به ثبت اسناد و املاک رودان نرسد، اداره ثبت اسناد و املاک رودان سند مالکیت مذکور بر اساس مفاد آرا صادره ذیل در حدود و مقررات صادر خواهد کرد و در صورت وصول اعتراض مراتب به دادگاه صالحه احاله می گردد. در هر حال صدور سند مالکیت جدید مانع مراجعه متضرر به دادگاه نخواهد بود . ۱–حسین عابدینی پور فرزند باقر ششدانگ یک باب خانه به مساحت٤۹۲متر مربع یک قسمت مفروز از پلاک ۳۸ فرعی از ۹ اصلی واقع در فاریاب رودان مستند به رای شماره ۵۷٤٤ مورخه ۸۹/۷/۲٦ هیات حل اختلاف رودان

آگهی اصلاحی ماده ۱٤۷ قانون ثبت

۲– محمد غلام پور فرزند عباس ششدانگ یک باب خانه به مساحت ۱۷٤/٤۱ متر مربع یک قسمت مفروز از پلاک ۱۲۵۱ فرعی از ۸ اصلی واقع در بند ملاء معرآباد رودان مستند به رای شماره۱٤۰۸ مورخه ۷۵/۱۱/۱۵ هیات حل اختلاف رودان که در آگهی قبلی مساحت اشتباها قید گردیده است و مهلت اعتراض آن یک ماه از انتشار اولیه می باشد .۲٤۸م/الف– تاریخ انتشار اول:۸۹/۱۱/۲ –تاریخ انتشاردوم :۸۹/۱۱/۱۷

رئیس اداره ثبت رودان –پرویز شیروانی

آگهی ماده ۱۴۷–اصلاحی

نظر به اینکه هیات حل اختلاف مستقر در اداره ثبت اسناد و املاک رودان بشرح رای شماره۵۷٤۷ مورخ ۸۹/۷/۲٦ تصرفات مفروزی از مالکانه دولت جمهوری اسلامی ایران به نمایندگی وزارت نیرو و آب وفاضلاب روستایی استان هرمزگان شش دانگ یک قطعه زمین و بنای احداثی(موتورخانه) به مساحت۵۲۲ متر مربع یک قسمت مفروز از پلاک ۱۸ اصلی واقع در رودخانه بر رودان بخش ۳ بندرعباس را تایید نموده و به جهت عدم دسترسی به مالک اولیه مقرر شد پس از نشرآگهی سند مالکیت رسمی صادر و تسلیم گردد. علیهذا در اجرا بند٦ ماده یک قانون اصلاح مواد یک ودو و سه ماده ۱٤۷ قانون ثبت مصوب ٦۵/٤/۳۱ الحاق موادی به آن مصوب ۷۰/٦/۲۱ و بند ٤ ماده ۳۳ آئین نامه اجرائی آن در دو نوبت به فاصله ۱۵ روز جهت اطلاع عموم و مالک و صاحبان حقوق آگهی می شود چنانچه ظرف مدت دو ماه از تاریخ انتشار اولین آگهی اعتراضی از طرف کسی به ثبت اسناد و املاک رودان نرسد اداره ثبت اسناد واملاک رودان سند مالکیت بر اساس مفاد رای صادره فوق در حدود مقررات صادر خواهد کرد. در صورت وصول اعتراض مراتب به دادگاه صالحه احاله می گردد و در هر حال صدور سند مالکیت جدید مانع مراجعه متضرر به دادگاه نخواهد بود .۲٤۵م/الف

تاریخ انتشارنوبت اول:۱۳۸۹/۱۱/۲ –تاریخ انتشار نوبت دوم :۱۳۸۹/۱۱/۱۷

رئیس اداره ثبت شهرستان رودان –پرویز شیروانی

با آب توانایی احراز می شود

روابط عمومی شرکت آب منطقه ای استان هرمزگان

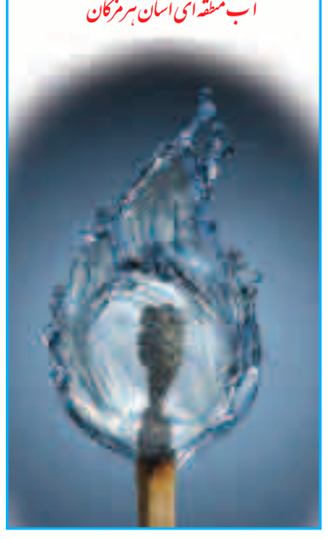

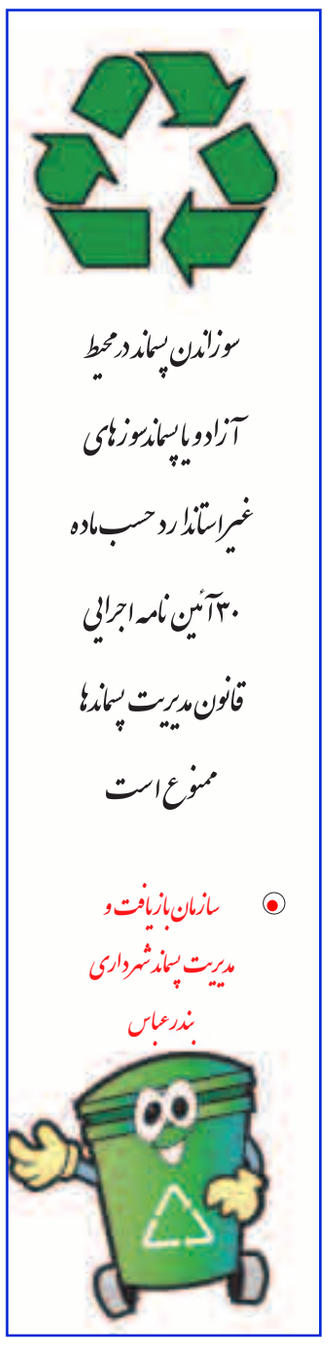

مجموعه نرم افزارهای جامع و یکپارچه

طراح سیستم

تخفیف ویژه

مالیران :سیستم جامع مالی شهد: سیستم یکپارچه بازرگانی و فروشگاهی امین:سیستم یکپارچه حسابداری و بانکداری قرض الحسنه

بمناسبت بیست و چهارمین سالگرد تاسیس شرکت طراح سیستم به تمامی خریداران تا پایان دیماه تخفیف ویژه ۱۰ تا ۲۰ درصدی اعطا می گردد .

بندرعباس : آزادگان۲۷ پلاک ۵ تلفن ۰۹۱۷۱۶۳۵۲۵۱ خاکسارنژاد- ۰۹۱۷۳۶۸۶۶۲۶

Email:omid.khaksarnezhad@gmail.com زبر دست- تلفکس ۳۳۵٤٤۸۱ ۰۷۶۱۳۳۳۱۹۲۲