سال نو را با محصولات گروه بهمن آغاز کنید

گروه خودرو سازی بهمن

فروش ویژه محصولات گروه بهمن (مزدا)

PAJERO

CAPRA

MAZDA3

معاینه فنی رایگان کلیه محصولات گروه بهمن به مناسبت فرا رسیدن سال نو در اسفند ۸۸

تعمیرگاه شماره ۲: ۲۲ بهمن بلوار فارابی... کوچه ۱۶ – ۴۵۱۲۸۳۶

آگهی مزایده

سازمان پارکها و فضای سبز شهرداری بندرعباس

درنظر دارد یک قطعه زمین واقع دربوستان شهدا به مساحت ۳۴۰ متر راجهت راه اندازی پارک بادی از طریق مزایده عمومی به اشخاص واجدالشرایط واگذار نماید، لذا از متقاضیان دعوت می گردد ظرف مدت ۱۰ روز از تاریخ آگهی جهت دریافت اسناد مزایده به محل سازمان واقع دربندرعباس آزادشهر – بلوار افروز شهابی پور – خیابان شهید تندگویان – کوچه هرمزگان ۲، واحد حقوقی سازمان مراجعه نمائید.

تلفن: ۱۹-۳۵۵۳۴۱۸-۰۷۶۱

روابط عمومی سازمان پارکها و فضای سبز

۱/س.ف

جناب آقای حسین رنجبر

انتصاب حضرتعالی را به سمت معاونت سیاسی امنیتی فرمانداری بندرعباس که نشان از لیاقت و درایت شما می باشد تبریک عرض نموده، امید است درپناه قادر متعال در مسئولیت محوله موفق و سربلند باشید

شهردار و پرسنل شهرداری منطقه ۲ بندرعباس

توجه

تدریس خصوصی ریاضیات و فیزیک درمقاطع دبیرستان و کاردانی توسط مهندس مکانیک

تقویتی - کنکوری

تضمینی در کنکور بالای ۵۰٪

بازگرداندن نصف هزینه در صورت کسب نمره زیر ۵۰٪

تماس ساعت ۱۳/۰۰ به بعد

۰۹۳۵۷۲۴۴۱۶۳-۵۴۲۰۶۹۱

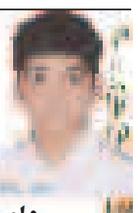

محمدرضا جان پسر عزیزم

از اینکه در راه فراگیری علم و دانش تمام سعی و تلاش خود را به کار بسته ای از تو سپاسگزاریم و امیدواریم درپناه خداوند منان موفق و پیروز باشی

پدر و مادرت

آگهی دعوت مجمع عمومی فوق العاد نوبت دوم شرکت تعاونی مسکن معلم هرمزگان

قابل توجه کلیه اعضای تعاونی مسکن معلم هرمزگان بدینوسیله به اطلاع می رساند مجمع عمومی فوق العاده نوبت دوم روز شنبه مورخه ۸۹/۱/۱۳ راس ساعت ۸ صبح در محل شرکت واقع در بلوار امام حسین (ع) خیابان آیت ا... بروجردی - جنب مجتمع سپید تشکیل می گردد حضور عضو یا نماینده تام الاختیار با در دست داشتن مدارک شناسایی معتبر الزامی است که جهت تایید وکالت می بایست عضو بهمراه نماینده تام الاختیار تا روز چهارشنبه ۱۳۸۹/۱/۱۱ درساعات اداری به آدرس دفتر مراجعه فرماید.

دستور کار جلسه: ۱- تغییر آدرس دفتر شرکت (ماده ۶ اساسنامه)

آگهی دعوت به ارزیابی کیفی فراخوان نخست مناقصه شماره ۸۸-۴۵-۲۷

چاپ نوبت دوم

اداره کل راه آهن هرمزگان در نظر دارد بنا بر آئین نامه اجرایی بند ج ماده ۱۲ قانون برگزاری مناقصات نسبت به ارزیابی کیفی پیمانکاران واجد شرایط دارای صلاحیت جهت دعوت به مناقصه بشرح زیر اقدام نماید.

شرح مختصر موضوع مناقصه: خدمات امور اداری در ایستگاههای بندرعباس و سیرجان

توضیح اینکه: شرکت کنندگان در مناقصه بایستی تائید صلاحتی لازم از وزارت کار و امور اجتماعی کشور درسال ۸۸ را داشته باشند.

مدت اجرا: مدت زمان انجام کار یکسال شمسی می باشد.

مهلت و محل دریافت اسناد ارزیابی کیفی: متقاضیان می توانند حداکثر تا ساعت ۱۴ عصر روز یکشنبه مورخه ۸۹/۱/۸ با در دست داشتن معرفی نامه کتبی و فیش واریزی به مبلغ ۱۵۰۰۰۰ ریال به حساب ۲۱۷۶۴۰۵۴۰۶۰۰۶ نزد بانک ملی مرکزی بندرعباس بنام تمرکز وجوه درآمد راه آهن هرمزگان جهت دریافت اسناد ارزیابی به نشانی بندرعباس - بلوار شهدا جنب ایستگاه مسافری - اداره کل راه آن هرمزگان - طبقه همکف امور قراردادها مراجعه نمایند

مهلت ومحل تحویل اسناد تکمیل شده: حداکثر تا ساعت ۱۴ عصر سه شنبه مورخ ۸۹/۱/۲۴ بنشانی اداره امور قراردادها راه آهن هرمزگان

دریافت اسناد از طریق سایت www.Iranest.ir امکان پذیر می باشد.

پس از ارزیابی کیفی از پیمانکاران واجد شرایط دارای صلاحیت که حائز حداقل امتیاز ارزیابی کیفی باشندجهت دریافت اسناد مناقصه دعوت بعمل خواهد آمد.

روابط عمومی اداره کل راه آهن هرمزگان

۲/د

سازمان بازیافت و مدیریت پسماند های شهرداری بندرعباس

شما می توانید با جدا کردن پسماندهای خود به صورت تر و خشک کمک موثری در بازیافت ایفاءِ نمائید

کلیه نرخ اعلام شده تاکسی در سطح شهر بندرعباس مربوط به ساعات بین ۶ صبح تا ۲۲شب می باشد و از ساعات فوق الذکر تاساعت ۶ بامداد ۳۰ درصد به نرخ های مربوطه افزوده خواهد شد

روابط عمومی سازمان مدیریت و نظارت بر امور تاکسیرانی بندرعباس