■ سال نهم
■ شماره ۱۱۱۹
■ یکشنبه
■ ۳۰ آبان ماه ۱۳۸۹
■ ۱۴ ذی الحجه ۱۴۳۱
■ ۲۱نوامبر ۲۰۱۰

معاون طرح و توسعه آب منطقه ای استان خبر داد :

افزایش راندمان آبی با اجرای آبیاری "تحت فشار"

با استفاده از سیستم آبیاری تحت فشار ، شاهد افزایش راندمان آبی از ۴۵ درصد به ۸۵ درصد در بخش کشاورزی خواهیم بود .

معاون طرح و توسعه آب منطقه ای استان با اشاره به اینکه ؛ استفاده از سیستم آبیاری سنتی پرت ۶۰ درصدی آب را به دنبال دارد، تصریح کرد: کاهش پرت آب ، جلوگیری از زه دار شدن زمین و افزایش کیفی و کمی محصولات کشاورزی از امتیازات جایگزینی آبیاری به شیوه نوین می باشد که عملیات اجرایی این طرح به زودی آغاز می شود.

به گزارش روابط عمومی آب منطقه ای استان،"صمد شعبانی" افزود : با توجه به محدودیت منابع آب سطحی و زیرزمینی در استان و مصرف ۹۳ درصدی آب تامین شده در بخش کشاورزی ، مدیریت در مصرف آب بسیار جدی و ضروری است .

وی با تاکید بر لزوم مدیریت مصرف آب شامل؛ مدیریت سازه ای ازطریق ساخت سد ، بندهای انحرافی و شبکه های آبیاری و زهکشی و مدیریت مصرف از طریق اصلاح الگوی مصرف به روش آبیاری تحت فشاردر بخش کشاورزی ، خاطر نشان کرد : این طرح با مشارکت ۷۰ درصدی دولت و مشارکت ۳۰درصدی کشاورزان صورت می گیرد .

این مقام مسوول افزود : این طرح در حال حاضر در در حدود دو هزار هکتار از اراضی دو دشت میناب و شمیل در دست اجراست که با اجرا و بهره برداری صد در صدی شیوه آبیاری نوین، شاهد تحول جدید و توسعه قابل توجهی در بخش کشاورزی خواهیم بود .

«نعیم آبادی» در نشست فوق العاده شورای فرهنگ عمومی :

عید غدیر باید جهانی شود

نماینده ولی فقیه در استان و امام جمعه بندرعباس گفت:با برپایی باشکوه آیین ها و تبیین جایگاه والای عید بزرگ غدیر ، این عید بزرگ باید در سطح جهانی مطرح شود .

به گزارش خبرنگاردریا؛ آیت الله « نعیم آبادی» در نشست فوق العاده شورای فرهنگ عمومی استان با بیان این مطلب افزود: غدیر سراسر پیام معرفت است و علاوه بر مسلمانان ، برخی اندیشمندان ادیان دیگر نیز در وصف و عظمت این روز بزرگ مطالب فراوانی دارند.

وی با بیان اینکه، حرکت در مسیر ولایت ما را از گمراهی رها می کند، خاطر نشان کرد: امروز غدیر خم به فرهنگی پویا و اثر گذار تبدیل شده چرا که اثرگذاری همه فضیلت های انسانی از غدیر است و بشریت در قرنهای مختلف تا به قیامت شاهد نتیجه پر برکت آن بوده و خواهد بود.

رییس شورای فرهنگ عمومی استان در خاتمه با تاکید بر حفظ اصل وحدت و رعایت معیارها، تاکید کرد: همه ظرفیت ها برای تکریم این روز بزرگ باید بسیج شود تا بتوانیم پیام غدیر را در جامعه اسلامی نهادینه نماییم.

معاون سیاسی امنیتی استانداری نیز در این نشست با تاکید بر اینکه سراسر حیات طیبه رسول اکرم و لحظه به لحظه آن در نزد مسلمانان دارای اهمیتی بس شگرف و والاست ،خاطر نشان کرد: در این میان، مقاطعی خاص از زندگی آن بزرگوار، به جهات گوناگون از اهمیتی ویژه برخوردار می‌باشد که یکی از بارزترین آنها، واقعه غدیر خم است.

محمد حسن پرآورافزود: بجاست همه اقشار در برپایی جشن های دهه ولایت حضور داشته باشند و مسوولان نیز بستر این مهم را به خوبی فراهم نمایند.

مدیر کل فرهنگ و ارشاد اسلامی استان نیز با تشریح ویژه برنامه های دهه ولایت خاطر نشان کرد: خوشبختانه عزم جدی درهمه مدیران اجرایی بالاخص شهرداری ها وهمچنین هیات های مذهبی در برپایی برنامه های متنوع این دهه وجود دارد.

همایون امیرزاده افزود: فضای حاکم بر استان طی این هفته از نشاط خاصی برخوردار است که نشان از نوآورد در برنامه ها و رویکردها است.

تحقق یکی دیگر از مصوبات دور سوم سفر رییس جمهور :

تعرفه بیمه محصول گوجه فرنگی کاهش یافت

رییس سازمان جهاد کشاورزی هرمزگان گفت: تعرفه بیمه گوجه فرنگی در سال زراعی ۹۰-۸۹ کاهش یافت وحق بیمه ای که کشاورزان بابت بیمه محصول گوجه فرنگی پرداخت می کردند از ۸۷۰ هزار ریال به ۷۳۰ هزار ریال رسید .

به گزارش روابط عمومی جهاد کشاورزی هرمزگان سید نصیر سید محمدی افزود : با توجه به مسائلی همچون وسعت سطح زیر کشت گوجه فرنگ ورزان ضروری به نظر می رسید . وی ادامه داد : بالا بودن حق بیمه محصول گوجه فرنگی به گونه ای بود که کشاورزان توان بیمه نمودن محصول خود را نداشتند و به همین دلیل در سالهای گذشته از سوی کشاورزان شاهد استقبال خوبی به منظور بیمه این محصول نبوده ایم .

وی ابراز داشت : با پیگیری هایی که بعمل آمد در دور سوم سفر ریاست جمهوری به استان هرمزگان یکی از مصوبات سفر در بخش کشاورزی کاهش تعرفه بیمه سهم کشاورز و افزایش سهم دولت در محصول گوجه فرنگی بود که این مصوبه محقق شد .

وی خاطر نشان کرد : پیگیری های دیگری نیز در راستای کاهش بیشتر حق بیمه این محصول دردستور کار قرار دارد اما درخواست دیگری که کشاورزان داشتند تقسیط حق بیمه بود که این موضوع پیگیری شد وصندوق بیمه موافقت نموده که حق بیمه بصورت اقساط از کشاورزان دریافت گردد .

مهندس سید محمدی ضمن توصیه جدی به کشاورزان گوجه کار درسطح استان بیان داشت : با توجه به اعلام ستاد مدیریت بحران کشور مبنی بر اینکه که پرداخت هرگونه غرامت به خسارت دیدگان بخش کشاورزی فقط از طریق صندوق بیمه امکان پذیر است و با توجه به احتمال وقوع بلایای طبیعی نظیر سرمازدگی وبارندگی وتگرگ بیمه این محصول از جانب کشاورزان اهمیت ویژه ای برخوردار است . گفتنی است زمان بیمه محصول گوجه فرنگی از اول شهریور ماه شروع شده وتا نیمه آذر ماه کشاورزان فرصت دارند محصول خود را بیمه نمایند.

خبر

درعملیات تعقیب و گریز

یک گروگانگیر در «رودان» به چنگ قانون افتاد

■ **فرماندار شهرستان رودان از دستگیری یک گروگانگیر به همراه گروگان ۳۴ساله توسط ماموران پلیس مواد مخدر در این شهرستان خبر داد.**

به گزارش روابط عمومی فرمانداری شهرستان رودان؛ «غلامرضا نظرنژاد» گفت: مامورین پلیس مواد مخدر شهرستان رودان به هنگام انجام گشت زنی در سطح حوزه استحفاظی درفاصله یک کیلو متری ایست و بازرسی فاریاب به سمت رودان به یک دستگاه خودرو پژو ۴۰۵نقره ای با پنج نفر سرنشین مظنون می شوند.

وی ادامه داد:خودرو مذکور پس از دستور ایست و مشاهده ماموران اقدام به فرار کرده که ماموران پس از هشدارهای پلیسی و نشان دادن علائم ایست با رعایت قانون بکارگیری سلاح ،اقدام به شلیک سه تیر هوایی نموده که خودرو مذکور توجهی ننموده و در نتیجه ماموران مجبور به تیر اندازی به سمت چرخ خودرو شده اند .

رییس شورای تامین شهرستان رودان اضافه کرد: پس از این تیراندازی متهمان به مسیر خود ادامه داده و در ۵۰۰ متری نرسیده به تونل منوجان خودرو را رها و با یک خودروی دیگر به سمت منوجان متواری و یک نفر از گروگانگیران به هویت الف- س ۲۰ ساله اهل رودخانه که از ناحیه پا مورد اصابت گلوله قرار گرفته بود به همراه فرد گروگان به هویت ح- غ ۳۴ ساله اهل و ساکن خرمشهر دستگیر وچهار نفرگروگانگیر به سمت منوجان متواری شدند.

فرماندار رودان تصریح کرد: برابر اظهارات فرد ربوده شده افراد مذکور مسلح به سلاح گرم بوده و در ساعت ۱۰ صبح روز پنج شنبه وی را از محله ششصد دستگاه بندرعباس ربوده و در مسیر وی را به شدت مورد ضرب و شتم قرار داده اند. این مقام مسوول خاطر نشان کرد: گروگان اظهار کرده از انگیزه و علت ربودن خود اطلاعی نداشته است . نظر نژاد افزود: موضوع تحت بررسی است و تحقیقات جهت شناسایی

همزمان با سراسر کشور؛

زنگ "آب" در هرمزگان به صدا در آمد

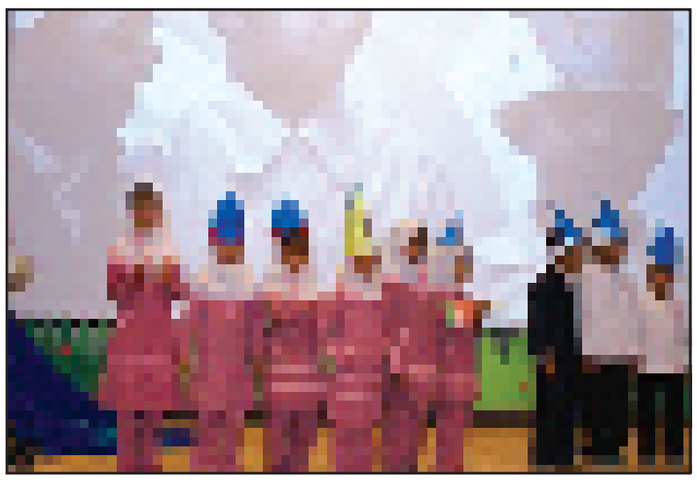

زنگ آب با هدف آشنایی کودکان با روشهای صرفه جویی در آب و اهمیت آب همزمان با سراسر کشور با حضور پر شور کلاس اولی ها در بندرعباس به صدا درآمد.

به گزارش روابط عمومی شرکت آب و فاضلاب استان این آیین با حضور مهندس «رضایی» معاون مالی پشتیبانی آب و فاضلاب استان ، «دهقانی» رییس گروه آموزش ابتدایی و «سلیمانی» معاون آموزش ابتدایی به صدا در آمد.

رضایی در حاشیه جشنواره آب ، هدف از برگزاری این جشنواره را ارتقای سطح آگاهی دانش‌آموزان به منظور استفاده بهینه و صرفه‌جویی در مصرف آب با همکاری آموزش و پرورش و مسئولان اداره آب و فاضلاب شهری استان عنوان کرد . مهندس "رضایی" با تاکید بر ضرورت ترویج فرهنگ صرفه جویی از مقاطع آموزش ابتدایی به بالا تصریح کرد : آب بهترین نعمت الهی است که در اختیار تمام موجودات به خصوص انسان قرار گرفته و باید صرفه‌جویی و نهادینه کردن استفاده بهینه از آن در اولویت برنامه‌ها قرار گیرد تا جامعه‌ای سالم و توسعه یافته داشته باشیم.

وی همچنین آثار و پیام نواخته شدن زنگ " آب" را منجر به مهارت‌آموزی در دانش‌آموزان دانست و افزود: : با نواخته شدن این زنگ ها ، دانش‌آموزان آمادگی‌های لازم را در زمینه یادگیری و توسعه فرهنگ صرفه جویی و مصرف بهینه آب پیدا خواهند کرد. شایان ذکر است ؛ در این جشنواره که با حضور پرشور دانش آموزان دختر و پسر مقطع اول ابتدایی مدارس شهید فینی ، عطار و ... در محل کانون پرورش فکری کودک و نوجوان برگزار شد ، دانش آموزان در طول جشنواره، از اجرای برنامه‌های متنوع و شاد در قالب قصه ، نمایش، مسابقه و ... اهمیت استفاده صحیح از آب را آموختند .

یک مقام مسئول در گفتگو با «دریا» :

شهریور ۹۰؛ آخرین زمان واگذاری مسکن مهر

کسانی که تاکنون در طرح «مسکن مهر» در سطح استان ثبت نام کرده اند ؛ حداکثر تا شهریور سال آینده واحدهای ساخته شده به آنان واگذار می شود .

«عباس حریرنیا» مدیر املاک و مسکن سازمان مسکن و شهرسازی هرمزگان در گفتگوی اختصاصی با خبرنگار روزنامه «دریا» با اعلام این خبر افزود : در آذرماه سال جاری چهار هزار واحد و تا پایان سال هشت هزار واحد مسکن مهر در سطح استان به بهره برداری می رسد .

«حریرنیا» با بیان اینکه ثبت نام جدید مسکن مهر پس از ابلاغ برنامه اجرایی سال ۸۹ و به زودی در سطح استان از طریق سامانه انجام می شود و واحدهای ۵۰، ۷۵ و ۹۰ متری احداث می شود ؛ تصریح کرد : متقاضیانی که قبلاً ثبت نام کرده اند نیز می توانند متراژ واحدهای خود را تعیین کنند.

وی گفت : ۲۰ درصد واحدهایی که در حال حاضر در حال احداث می باشد ؛ متراژ آنها کمتر از ۷۵ متر است .

به گفته «حریرنیا» ؛ هرساله مالکان واحدهای مسکن مهر مبلغی را به عنوان «مال الاجاره» به حساب مسکن و شهرسازی واریز می نمایند و این روند تا مستهلک شدن واحد ادامه دارد .

وی تعداد متقاضیان مسکن مهر در سطح استان را ۴۲ هزار و ۲۸۲ نفر ، تعداد قراردادهای منعقد شده ۳۶ هزار و ۵۹۰ واحد ، صدور پروانه را ۳۶ هزار و ۲۴۴ واحد اعلام کرد و افزود : ۳۱ هزار و ۲۹۹ واحد در مرحله فونداسیون ، ۱۶ هزار و ۷۵۶ واحد در مرحله اسکلت و سقف، نه هزار و ۶۴۷ واحد در مرحله سفت کاری و ۳۷۷۶ واحد در مرحله نازک کاری قرار دارد .

تراکمه در چهارمین جلسه شورای معاونین :

رهنمودهای رهبری راهگشای مسئولین در خدمتگزاری است

چهارمین جلسه شورای معاونین شرکت مخابرات با هدف برنامه ریزی و ارائه راهکارهای لازم جهت دستیابی به اهداف تعیین شده برگزار شد .

در این جلسه مهندس تراکمه رئیس هیئت مدیره و مدیرعامل شرکت مخابرات هرمزگان با اشاره به سفر اخیر مقام معظم رهبری به شهر مقدس قم و استقبال قشرهای مختلف مردم از ایشان افزود: آثار سفر مهم مقام معظم رهبری قطعاً مایه برکات زیادی برای نظام مقدس جمهوری اسلامی خواهد بود و رهنمودها و بیانات ایشان راهگشای مسئولین و به تبع آن کارکنان شرکت مخابرات هرمزگان در روند معظم شهدا و جانبازان به جایگاه والای این قشر برای همگان اشاره نمود و این حرکت را نشان دهنده توجه خاص مقام معظم رهبری به این قشر برای همگان و اشاره نمود به این قشر ارزشمند جامعه دانست .

مهندس تراکمه در ادامه به موضوع راه اندازی رومینگ بین الملل در استان پرداخت و به سبب اجرایی شدن این طرح از دست اندرکاران این پروژه مهم تقدیر و تشکر کرد .

وی درادامه افزود : اجرایی شدن این طرح ثمرات به سزایی برای ارتباطات مخابراتی استان به همراه دارد که مهمترین آنها بهره گیری درصد بالای روستاها از پوشش تلفن همراه است .

وی ضمن قدردانی از دست اندرکاران پروژه ابراز رضایت کرد که در سال همت مضاعف و کار مضاعف این پروژه بدون هزینه و با تکیه بر توان تخصصی کارشناسان استان انجام گردیده است .

مدیرکل اموراقتصادی استانداری :

هدفمندی یارانه ها نقش اساسی در توسعه دارد

مدیرکل امور اقتصادی استانداری هرمزگان درخصوص حساسیت و امنیت اجرای هدفمندی یارانه ها گفت: اجرای این قانون نقش اساسی در توسعه و پیشرفت کشور و استان دارد.

«صمد معتمد» در نشست شورای اداری شهرستان بندرعباس افزود: طبق فرمایشات رهبر معظم انقلاب و تاکیدات دولت براجرای این قانون که بتدریج در طول پنج سال انجام می گیرد ما مسوولان بعنوان مجریان دولت بایستی تمام سعی وتلاش مان براین باشد که این طرح به سرانجام برسد.

وی بیان داشت: طرح تحول اقتصادی در کشور از ۳۰ سال گذشته در کشور مطرح بوده اما از آنجایی که برخی سازوکارها و زمینه ها مهیا نبوده با درایت دولت دهم این طرح به اجرا درآمد.

این مسوول اظهارداشت: طرح تحول اقتصادی در بخش های مختلف اصلاح گمرکی، مالیاتی، اداری، پرداخت ارزش گذاری پول ملی، رفاه و تامین اجتماعی بوده که بخش اصلی آن هدفمند کردن یارانه هاست.

معتمد اضافه کرد: در این طرح یکسری اهداف کلیدی و اصولی دنبال می شود که ما را به توسعه و پیشرفت می انجامد و لازمه آن آشنایی با قانون هدفمندی یارانه ها و ارتقای بخش های مختلف اقتصادی و رقابت پذیری در تولید است.

وی ادامه داد: شیوه های تدریجی اعمال این قانون به روش پلکانی به مدت پنج سال ادامه دارد که بصورت هدفمند یارانه در اختیار خود افراد خانوار قرار می گیرد.

مدیرکل اموراقتصادی استانداری هرمزگان اضافه کرد: ۵۰ درصد از یارانه پیش بینی شده به استان بصورت مستقیم به حساب خانوارها و اقشار آسیب پذیر پرداخت و ۳۰ درصد نیز برای بنگاه های اقتصادی هزینه می شود.

معتمد گفت: ۲۰ درصد نیز صرف پروژه ها و طرح های عمرانی از جمله زیرساخت ها و ظرفیت سازی برای طرح ها هزینه می شود.

وی یادآورشد: اجرای صحیح این قانون منجر به رشد وارتقای شکوفایی کشور خواهد شد که باز نیاز به شفاف سازی و اطلاع رسانی از سوی مسوولان ومطبوعات دارد و مشارکت همه بخش های دولتی و خصوصی در اجرای مطلوب این قانون را

دعوت به همکاری

مرکز آموزش فنی و حرفه ای شماره یک بندرعباس در نظر دارد یک نفر مربی مرد دارای مدرک تحصیلی فوق دیپلم یا بالاتر با توانایی آموزش رشته تاسیسات به صورت حق التدریس جذب نماید . لذا علاقمندان می توانند از تاریخ درج آگهی به مدت ۱۵ روز در ساعات اداری به مرکز شماره یک واقع در کوی نخل ناخدا، جنب پایانه مسافربری مراجعه و یا با تلفن ۶۶۶۴۸۳۶ و ۶۶۶۴۸۶۰ تماس حاصل نمایند .

روابط عمومی اداره کل آموزش فنی و حرفه ای هرمزگان

خبر

ازصفحه یک

■ سردار رستگار در ادامه افزود: ۹۸ درصد رویکرد بسیج مقابله با جنگ نرم دشمن است و برنامه های هفته بسیج از اول آذر ماه لغایت هفتم آذر ماه در سراسر کشور به اجرا در می آید . دیدار با خانواده معظم شهدا عطر افشانی گلزار شهدا ، بر پایی جشن ولایت در تمامی شهرستانها برای تجلیل از شهدا ۱۸ یادواره شهدا پیش بینی شده که مهمترین یادواره های شهدای مهندسین که در اداره بنادر کشتیرانی برگزار می شود . همایش جهادگران و برگزاری نمایشگاه بسیج و جهاد همه جانبه در پایگاه های بسیج ، بر پایی نمایشگاه فرقان ، تجلیل از نخبگان و پیشکسوتان بسیجی ، و بر پایی بیمارستان صحرایی در « احمدی»حاجی آباد و ارائه خدمات پزشکی به افراد نیازمند از جمله برنامه های هفته بسیج در استان می باشد .

فرمانده سپاه امام سجاد(ع) استان گفت: بهره برداری از ۷۴ پایگاه و یک حوزه مقاومت از برنامه عمرانی است که این هفته پیش بینی شده است

برگزاری دوره آموزشی امر به معروف و نهی از منکر

■ **دوره آموزشی مبانی و فلسفه امر به معروف و نهی از منکر ویژه کارکنان راه و ترابری برگزار شد.**

این دوره آموزشی یک روزه با هدف آشنایی هر چه بیشتر کارمندان با شیوه های صحیح امر به معروف و نهی از منکر در محیط اداری با حضور یکی از اساتید حوزه دانشگاه برگزار شد.

دبیر شورای امر به معروف و نهی از منکر راه و ترابری گفت: با توجه به وظایف گسترده اداره کل امکان حضور تمامی همکاران در این دوره میسر نشد لذا در طول سال با برنامه ریزی انجام شده جهت شرکت سایر همکاران دوره های آموزشی مشابه تداوم خواهد داشت .

محمد غلباش گفت : امر به معروف و نهی از منکر نیازمند بصیرت و آگاهی است لذا چنانچه افراد با شیوه ها و روش های صحیح امر به معروف آشنا نباشند ممکن است در برخورد با افراد دچار خطا شوند. وی برگزاری چنین دوره هایی را ضروری دانست و افزود: آموزش مبانی دینی زیر بنای توسعه و ترویج دین و اخلاق در جامعه است و چنانچه با بهره گیری از روش های صحیح و استفاده از اساتید مجرب این آموزش ها ارائه شود بر سلامت محیط اداری و انس و الفت بین همکاران مؤثر خواهد بود.

غلباش در پایان گفت: رعایت قوانین، تکریم ارباب رجوع و توجه به حفظ شئونات اسلامی از معروفاتی است که باید مورد توجه قرار بگیرد و برای ترویج و همگانی شدن آن برنامه ریزی کرد.

دومین جشنواره «واژه آب» با حضور دانش آموزان

■ این خبر را «کارگران» مسئول روابط عمومی آموزش و پرورش ناحیه دو بندرعباس با حضور خود در این جشنواره اعلام کرد .

در این مراسم که به همت آب و فاضلاب روستایی و همکاری آموزش و پرورش در هتل بین المللی خلیج فارس برگزار شد . «آخوندی» مدیرکل آموزش و پرورش هرمزگان ضمن تشکر از برگزارکنندگان این مراسم گفت :آب مایه حیات و سرزندگی است و نباید این سرمایه خدادادی را هدر دهیم .

وی حضور دانش آموزان در این مراسم را ستود و افزود : باید فرهنگ سازی در زمینه استفاده بهینه از منابع انرژی مثل آب و ... از مدارس شروع شود و به خانواده ها برسد.

شهرداری « بندرعباس» گوشت قربانی توزیع کرد

همزمان با عید سعید قربان ، شهرداری بندرعباس اقدام به توزیع گوشت قربانی ذبح شده در سازمان کشتارگاه این شهرداری کرد .

به گزارش روابط عمومی و امور بین الملل شهرداری بندرعباس، در این اقدام افزون بر نیم تن گوشت قرمز برای توزیع میان نیازمندان ، تحویل کمیته امداد، ، خانه سالمندان و آسایشگاه بهداری شد. در عید قربان امسال ، افزون بر هزار رأس دام سبک و سنگین شامل بره، گوسفند،گوساله ،گاو و شتر از سوی سازمان کشتارگاه شهرداری بندرعباس ذبح شد .

رییس آموزش و پرورش استثنایی :

اتاق کار درمانی راه اندازی می شود

■ با هدف حل مشکلات جسمانی و کاهش اثرات سوء آنها در سلامت کودکان استثنایی اتاق کاردرمانی در استان راه اندازی می شود .

به گزارش روابط عمومی اداره آموزش و پرورش استثنایی استان ؛ « موسی جم» رئیس اداره آموزش و پرورش استثنایی استان گفت : افراد ناتوان همچون دیگران حق برخورداری از زندگی مفید و هدفمند را دارند لذا وقتی فردی دچار ناتوانی شد باید به منظور بازگرداندن توانایی از دست رفته به او کمک کرد و در صورتی که این کار ناممکن باشد. تغییر فعالیت ها یا محیط فرد منطبق با توانایی هایش رویکرد دیگری است که اتخاذ می شود ، بنابراین بر آن شدیم تا در جهت رفع مشکلات خاص دانش آموزان دارای نیازهای ویژه مدارس استثنایی استان ، اتاق کاردرمانی را اندازی نماییم و برای این منظور نیز نیروی متخصص کاردرمانی جذب شده و بزودی بهترین اتاق کاردرمانی در استان تجهیز و راه اندازی خواهد شد .

جشنواره «آب» در مدارس روستایی ناحیه یک

■ به گزارش روابط عمومی اداره آموزش و پرورش ناحیه یک بندرعباس ، به منظور ارتقاء سطح آگاهی دانش آموزان جهت استفاده بهینه و صرفه جویی در مصرف آب، جشنواره آب در مدارس روستایی مقطع ابتدایی آموزش و پرورش ناحیه یک و به شکل نمادین در دبستان آسیه قلعه قاضی به صدا درآمد .

علی کریمی مسئول نمایندگی آموزش و پرورش قلعه قاضی در این مراسم با اشاره به هدفمند سازی یارانه ها در مصرف بهینه انرژی در کشور گفت : آب بهترین نعمت الهی است که در اختیار تمام موجودات بخصوص انسان قرار گرفته و باید صرفه جویی و استفاده بهینه از این نعمت الهی در اولو ته داشته باشیم.

گوشت ماهی غذایی کامل با هضمی آسان و سرشار ازمواد مغذی

◉ رروابط عمومی اداره کل شیلات هرمزگان