روزنامه سیاسی ، فرهنگی ، اجتماعی ، ورزشی

دریا

sunday
25 April

سال نهم
شماره ۹۹۱
یکشنبه
۵ اردیبهشت ۱۳۸۹
۱۰ جمادی الاول ۱۴۳۱
۸ صفحه
۱۰۰ تومان

www.daryanews.ir
E-mail: daryanews_bnd@yahoo.com

مسابقه؛ اگر من مدیرکل آموزش و پرورش استان بودم

۲

مسوول روابط عمومی سازمان آموزش پرورش از برگزاری مسابقه با عنوان " اگر من مدیرکل آموزش و پرورش استان هرمزگان بودم..." خبر داد. کرامت بلالی افزود: این مسابقه در دو بخش فرهنگیان و دانش آموزان برگزار می گردد .

بررسی هزینه‌کرد بودجه ۱۷۵ میلیاردی بخش فرهنگ

۲

نشست کارگروه اجتماعی استانداری هرمزگان با دستورالعمل تبادل‌نظر در راستای چگونگی هزینه‌کرد بودجه ۱۷۵ میلیارد تومانی بخش فرهنگ در میان اعضا برگزار شد.

خیابانی بدون مکث !

۴

با قدم های بلند مسیرش را طی می کرد تا اینکه به خیابان کوی شفاء رسید، به دو طرفش نگاه کرد چند ماشین دیده می شد که ازآنجا عبور می کرد ند واو هم با همان گام ها از عرض خیابان عبور کرد.

نشست مدیر عامل شهرکهای صنعتی با مدیران بستک

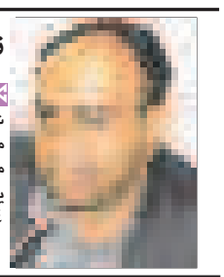

۲

با حضور مهندس" بصری "مدیر عامل شرکت شهرکهای صنعتی هرمزگان، شریفی معاون فرماندارشهرستان بستک و اعضای شورای اداری شهرستان مذکور جلسه ای در خصوص ایجاد ناحیه صنعتی بستک برگزار گردید. در ابتدا مهندس بصری طی ارائه گزارشی در خصوص ایجاد ناحیه صنعتی بستک گفت: یکی از مصوبات دور دوم سفر ریاست جمهوری مطالعه، امکان سنجی و ایجاد ٤ ناحیه صنعتی در استان می باشد.

رئیس سازمان ملی جوانان در گفتگو با "دریا" خبر داد

۱۵ مصوبه حوزه جوانان؛ ره آورد سفر هیئت دولت به استان

۸

رییس سازمان ملی جوانان هرمزگان در گفتگوی اختصاصی با خبر نگار "دریا" با اعلام این خبر گفت : کمک به تهیه و اجرای طرح ازدواج جوانان ، کمک به ارائه خدمات مشاوره ای و تربیتی به خانواده و جوانان ،کمک به تهیه و تدوین سند راهبردی ارتقای فرهنگ و توانمندی های جوانان و خانواده و حمایت های مالی از کانون ها و خانه های جوان بخشی از مصوبات دور سوم سفر است .

تک خبر

مدیر پخش فرآورده های نفتی هرمزگان خبرداد:

توسعه اسکله های نفتی و "بانکرینگ" در سال "همت وکار مضاعف"

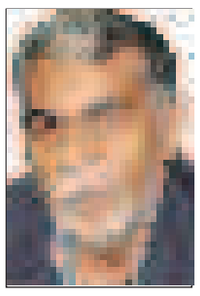

مدیر پخش فرآورده های نفتی منطقه هرمزگان گفت: مجموعه این شرکت با نصب العین نمودن فرمایش مقام معظم رهبری در سال همت و کار مضاعف ، راهبردهای کلان خودرا برپایه بهره وری بیشتر تدوین نموده است.

مهندس نعیمی از دوطرح بزرگ احداث اسکله های نفتی در جزایر خلیج فارس و توسعه بانکرینگ در سال همت و کار مضاعف خبرداد و گفت: در بحث احداث اسکله های نفتی با اتمام کارمشاور،در مرحله برآورد مصوبه مالی و اجرایی آن هستیم که حداکثر تا دوسال به بهره برداری خواهد رسید .

مدیر پخش فرآورده های نفتی منطقه هرمزگان یادآورشد: برای توسعه بانکرینگ نیز که تا پایان سال گذشته با ۲میلیون و ۹۰۰هزار تن، ۲٤درصد از سهم خلیج فارس را تصاحب کردیم هدفگذاری افزایش این درصد را داریم که خوشبختانه مراحل تحقق آن نیز به سرعت در حال اجرایی شدن است.

هفته بیستم لیگ دسته اول؛

شهرداری با اقتدار ،پیام را به زانو در آورد

شهرداری بندرعباس:۲

پیام خراسان :یک

۸

عکس : امین مسلم زاده

گلها ، امید ابراهیمی (۸) از روی نقطه پنالتی و ۸۷ برای شهرداری بندرعباس و رضا عافیت طلب ۲۱ از روی نقطه پنالتی. داور : رحیم مهر پیشه

یاران سرخاب که عزم خود را جزم کرده بودند تا سه امتیاز بازی را تصاحب کنند، نبض بازی را به دست گرفتند .

نماینده ولی فقیه در هرمزگان :

مسوولان درقبال انتقاد خبرنگاران قدرت تحمل خود را بالا ببرند

۲

نماینده ولی فقیه گفت : با توجه به اینکه خبرنگاران از سر وظیفه به بیان مشکلات شهرمی پردازند مسوولان هم باید قدرت تحمل خود را در قبال انتقاد آنها بالاببرند .آیت الله غلامعلی نعیم آبادی در خطبه های نماز جمعه افزود : همانطور که بعد اجتماعی خطبه های نماز جمعه بیان وضع شهر ومردم است اصحاب رسانه هم به نوعی دیگر به بیان مشکلات شهر می پردازند، بنابراین مسوولان باید در قبال انتقاد خبرنگاران حوصله بیشتری از خود نشان دهند .

خبر ۲

گروه نظامی قطری میهمانان ویژه رزمایش پیامبر اعظم(ص) پنج

دریادار تنگسیری :

کشورهای منطقه تامین کنندگان امنیت خلیج فارس هستند

۲

سخنگوی رزمایش پیامبر اعظم ۵ با اشاره به برگزاری موفقیت آمیز مرحله نخست این رزمایش گفت: کشورهای منطقه بهترین تامین کنندگان امنیت خلیج فارس هستند.

مدیرکل کار و امور اجتماعی خبرداد

ایجاد سالانه ٤٠ هزار فرصت شغلی در برنامه پنجم توسعه

۲

همزمان بامیلاد حضرت میلاد حضرت زینب(س)

فروشگاه "شیوا" به مشتریان خوش شانس خود جایزه داد

۳

فراخوان

بدینوسیله از کلیه صنعتگران محترم استان دعوت می شود حسب ارتباط موضوع به شرح ذیل در جلسه انتخاب هیئت رئیسه بازرسین انجمن های مرتبط در محل سالن کنفرانس سازمان صنایع ومعادن استان شرکت نمایند .

انجمن صنایع ساختمانی	ساعت ۸ صبح	چهارشنبه	۸۹/۲/۸
انجمن صنایع شیلاتی و سردخانه داران	ساعت ۱۰صبح	چهارشنبه	۸۹/۲/۸
انجمن صنایع فلزی والکترونیک	ساعت ۱۲ظهر	چهارشنبه	۸۹/۲/۸
انجمن صنایع غذایی	ساعت ۸صبح	پنج شنبه	۸۹/۲/۹
انجمن صنایع لنج سازی و فایبر گلاس	ساعت ۱۰ صبح	پنج شنبه	۸۹/۲/۹

■سازمان صنایع ومعادن استان هرمزگان - خانه صنعت و معدن استان هرمزگان

آگهی فراخوان مناقصات عمومی یک مرحله ای

اداره کل منابع طبیعی و آبخیزداری استان هرمزگان در نظر دارد پروژه "گشت ، مراقبت و حفاظت از اراضی ملی و حوضه های آبخیزداری استان هرمزگان " را از طریق مناقصه عمومی یک مرحله ای به پیمانکاران دارای حداقل پایه ۵ رشته کشاورزی یا دارندگان گواهینامه صلاحیت از سازمان کار و امور اجتماعی درسال ۱۳۸۹ واگذار نماید .

۱ - تضمین شرکت در مناقصه به مبلغ ۱۱۵۷۴۶۶۴ ریال طبق آئین نامه تضمین برای معاملات دولتی تهیه و ارائه گردد .

۲ - مهلت دریافت اسناد از تاریخ ۸۹/۲/۵ لغایت پایان وقت اداری ۸۹/۲/۱۰ خواهد بود .

۳ - آخرین مهلت تحویل پیشنهادها ، پایان وقت اداری ۸۹/۲/۲۳ و گشایش پیشنهادها در ساعت ۱۰ صبح مورخ ۸۹/۲/۲۵ می باشد .

۴ - برآورد اولیه ۱۶۹۱ میلیون ریال

۵ - مدت اعتبار پیشنهادها سه ماه از تاریخ تحویل پیشنهادها است.

۶ - محل دریافت اسناد- بندرعباس سه راهی فرودگاه - اداره کل منابع طبیعی و آبخیزداری هرمزگان با کد پستی ۹۳۸۱۵-۷۹۱۶۹

روابط عمومی اداره کل منابع طبیعی و آبخیزداری هرمزگان

(آگهی مناقصه عمومی شماره یک مرحله اول (۸۹/۲/۵

آموزش و پرورش شهرستان سیریک در نظر دارد در راستای ماده ۷۹ قانون محاسبات عمومی به استناد مجوز شماره ۱۰/۷۵/۲۸۲۵ مورخ ۸۸/۱/۲۱ امور خدماتی ، پشتیبانی ، نقلیه و نگهبانی - تنظیف و تامین نیروی انسانی مورد نیاز خود را از طریق مناقصه عمومی درسال ۱۳۸۹ به شرکتهای واجد شرایط صلاحیت دار واگذار نماید . از متقاضیان دعوت به عمل می آید . پس از واریز مبلغ یکصد هزار ریال به حساب سیبای شماره ۲۱۷۳۱۲۵۴۴۹۰۰۱ بانک ملی شعبه سیریک به نام تدارک و خدمات آموزش و پرورش سیریک از تاریخ انتشار آگهی مرحله دوم به مدت ۱۰ روز نسبت به دریافت و تحویل اسناد مناقصه و تحویل آنها در ساعات اداری به آدرس سیریک - بلوار معلم - آموزش و پرورش شهرستان سیریک دایره امور پشتیبانی و تدارکات مراجعه و یا با شماره تلفن ۰۷۶۶۳۶۲۳۳۳۶ تماس حاصل فرمایید.
مبلغ تضمین شرکت در مناقصه پنجاه میلیون ریال از نوع ضمناتنامه بانکی می باشد .
پیشنهادها در تاریخ مشخص شده حداکثر ظرف مدت ۴۸ ساعت پس از پایان مهلت انتشار آگهی دوم پاکات در محل آموزش و پرورش سیریک بازگشایی خواهد شد .

■ روابط عمومی مدیریت آموزش و پرورش سیریک

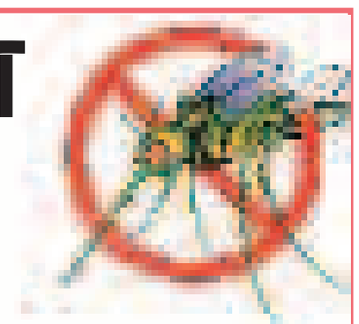

آغاز روز شمار حذف مالاریا

■ مرکز بهداشت استان هرمزگان