دریا

روزنامه سیاسی ، فرهنگی ، اجتماعی ، ورزشی

wednesday
5 may

سال نهم
شماره ۹۹۸
چهارشنبه
۱۵ اردیبهشت ۱۳۸۹
۲۰ جمادی الاول ۱۴۳۱
۸ صفحه
۱۰۰ تومان

www.daryanews.ir
E-mail: daryanews_bnd@yahoo.com

آغاز پرداخت تسهیلات اشتغالزایی به تعاونی ها

۲

دور سوم سفر هیئت دولت به استان ، چهار مصوبه در بخش تعاون را به همراه داشت . مدیر کل تعاون هرمزگان درگفتگو با خبرنگار "دریا" با اعلام این مطلب گفت: اختصاص مبلغ دویست میلیارد ریال بصورت وجوه اداره شده برای حمایت از تعاونی های فراگیر استان در سال ۸۹ یکی از مصوبات سفر هیئت دولت به استان است .

اعترافات تکان دهنده دو جوان قاتل !

۲

رئیس پلیس آگاهی استان درتشریح جزییات دستگیری دو جوان۱۸ و ۲۱ ساله که به بهانه های واهی کمر به قتل چهار انسان بیگانه بستند ، اظهار داشت : گاهی اوقات انسان با صحنه هایی روبرو می شود که نمی داند چگونه آن را باید باور کند .

هر گیاه دانش که سر از خاک برمی آورد، ابتدا به تو سلام می کند؛معلم

برگزیدگان ناحیه یک بندرعباس تجلیل شدند

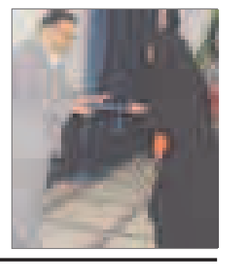

به گزارش خبرنگار "دریا" ؛ پیش درآمد این جشن بانشاط، خیر مقدم رییس اداره آموزش و پرورش ناحیه یک بندرعباس بود. عبدالرضا دادعلی پور ضمن سپاس و تعظیم و تکریم به ساحت مقدس معلم و همچنین تقدیر از حضور پر شور مدعوین، با اشاره به جایگاه رفیع معلم در شرع مقدس اسلام ، از معلم در شمار "خیر البریه ها" یاد کرد و اظهار داشت: قطعا معلمی در این وصف می گنجد که در جریان تعلیم و تعلم مستمر بوده و عمق مطلب را در اختیار متعلم بگذارد.

استاندار هرمزگان:

نشنوم مدیری به مردم بگوید ؛ این مشکل شماست!

رئیس هیئت قایقرانی استان از سمت خود استعفا داد

ابراهیم شهابی پور رئیس هیئت قایقرانی استان به دلیل عدم فراهم شدن زیرساخت های قایقرانی از سوی دستگاه ورزشی استان از سمت خود کناره گیری کرد .

رفع تصرف اراضی ملی توسط منابع طبیعی هرمزگان

در راستای اجرای تبصره ذیل ماده ۵۵ قانون حفاظت و بهره برداری از جنگل ها و مراتع کشور و تبصره یک ماده ۶۹۰ قانون مجازات های اسلامی اداره کل منابع طبیعی استان نسبت به رفع تصرف اراضی ملی در فروردین ماه ۸۹ اقدام نموده است.

صعود گروه کوهنوردی آبفای هرمزگان به قله "نصیری"

گروه کوهنوردی شرکت آب وفاضلاب هرمزگان اقدام به راهپیمائی از مسیر تصفیه خانه فاضلاب بندرعباس به طرف ایسین و بالعکس نمودند .

در این راهپیمایی که در جهت حفظ آمادگی جسمانی وافزایش روحیه و سلامت جسم و روح انجام شد، تعداد۱۶نفر از کارکنان شرکت حضور داشتند .

تک خبر

مدیر کل فرهنگ وارشاد اسلامی استان تشریح کرد

جزئیات پنجمین جشنواره فیلم وعکس اردیبهشت

مدیر کل فرهنگ وارشاد اسلامی استان گفت : پنجمین جشنواره فیلم وعکس اردیبهشت هرمزگان در دو بخش فیلم وعکس ،از بیستم ماه جاری به مدت سه روز در فرهنگسرای طوبی برگزار می شود.

"همایون امیرزاده" پیش از ظهر دیروز در جمع خبرنگاران با اعلام این خبر افزود: تاکنون ۸۳اثر در بخش فیلم به دبیرخانه رسیده است که ۵۳ اثر مربوط به استان و ۳۰ اثر دیگر نیز از خارج استان واصل شده است. وی تصریح کرد؛ ۳۵ اثر از این تعداد به دلیل عدم تطبیق با معیارهای جشنواره از راهیابی به بخش اصلی بازماندند و مابقی در ارزیابی نهایی به مسابقه گذاشته خواهند شد. مدیر کل فرهنگ وارشاد اسلامی همچنین گفت : در بخش عکس نیز در سه بخش ؛ "نگاهی دیگر" ، "خلیج فارس" و بخش آزاد، در تحولی کم نظیر ۲ هزار و ۶۸۰ عکس به دبیرخانه رسید که در مقایسه با سال گذشته ۱۰۰ درصد رشد داشته است.

به گفته وی ؛ بخش خلیج فارس به عنوان پدیده جدید این جشنواره تنوع خاصی را به عکس های ارسالی داده است، همچنین بخش نگاهی دیگر نیز از قالب استانی به کشوری تبدیل شد که شاهد استقبال چشمگیر علاقه مندان به هنر عکاسی هستیم . این مقام مسئول یادآورشد؛ بخش آزاد مسابقه نیز مختص عکاسان هرمزگانی است که رقابت خوبی را نیز در این بخش به نمایش گذاشته اند. امیرزاده با بیان اینکه ۳۰۴ عکاس در مجموع بخش های یاد شده با هم به رقابت می پردازند خاطر نشان کرد: حضور این تعداد عکاسی رشد۸۰ درصدی به لحاظ تعدد عکاسان را نشان می دهد که نشان از اثر گذاری جشنواره مذکور است. وی یاد آور شد: همزمان با افتتاح نمایشگاه عکس پنجم، از کتاب عکس جشنواره چهارم نیز رونمایی می شود که در ۷۶ صفحه با کیفیت عالی به چاپ رسیده است.

مدیر کل فرهنگ وارشاد اسلامی در خاتمه اظهار داشت: پنجمین جشنواره فیلم وعکس اردیبهشت که بنای آن یادمان زنده یاد کورش گرمساری هنرمند فقید هرمزگانی است یادآور تلاشهای این هنرمند محبوب در عرصه فیلم وعکس است .

آگهی تمدید مناقصه

پیرو آگهی مناقصه مورخ ۸۹/۱/۲۵ روزنامه کیهان به شماره ۱۹۶۱۹ و روزنامه دریا مورخ ۸۹/۱/۲۳ به شماره ۹۸۲ ، مناقصه مربوط به خرید تجهیزات کارگاه های آموزشی به مدت ۱۰ روز پس از اتمام آخرین مهلت تسلیم پیشنهادات تا ساعت ۱۴ مورخ ۸۹/۲/۲۰ تمدید و موارد ذیل به شرایط شرکت در مناقصه اضافه می گردد.

۱ - ارائه ضمانت نامه بانکی(چک تضمین شده مورد قبول نمی باشد) و یا واریز وجه نقد ، به حساب سیبا به شماره ۲۱۷۱۸۷۵۴۰۴۰۰۰ بنام تمرکز وجوه سپرده اداره کل آموزش فنی وحرفه ای هرمزگان.

۲ - با توجه به اینکه اقلام مختلفی در لیست موجود می باشد ، ملاک برنده شدن ، حداقل قیمت هر قلم جنس می باشد نه جمع کل قیمت ارائه شده.

۳ - زمان بازگشایی پاکات ساعت ۱۰ روز چهارشنبه مورخ ۸۹/۲/۲۲ در سالن جلسات اداره کل آموزش فنی و حرفه ای هرمزگان می باشد.

روابط عمومی آموزش فنی وحرفه ای هرمزگان

نوبت اول

آگهی مناقصه

شماره ۷۵۰۴

دانشگاه علوم پزشکی وخدمات بهداشتی درمانی استان هرمزگان در نظر دارد انجام امور پخت و پز مرکز آموزشی درمانی شهید محمدی بندرعباس را در سال ۸۹ به شرح ذیل از طریق مناقصه عمومی به پیمانکارانی که صلاحیت انجام کار با تائید اداره کار و امور اجتماعی را داشته باشند واگذار نماید. لذا بدینوسیله از متقاضیان واجد شرایط دعوت می گردد ضمن واریز مبلغ ۱۰۰۰۰۰ ریال (یکصد هزار ریال) به حساب سیبا شماره ۰۲۱۷۸۷۰۵۴۰۱۰۰۳ نزد بانک ملی شعبه دارایی بندرعباس در وجه در آمد اختصاصی دانشگاه از تاریخ نشر آگهی لغایت ۸۹/۲/۲۳ به نشانی : بندرعباس - بلوار شهید چمران - جنب استانداری - دانشگاه علوم پزشکی هرمزگان - طبقه همکف - دبیر خانه مرکزی مراجعه و نسبت به کسب اطلاعات بیشتر و همچنین خرید اوراق مناقصه اقدام نمایند.

تضمین شرکت در مناقصه: ۲۹/۰۰۰/۰۰۰ ریال (بیست و نه میلیون ریال) می باشد که بصورت ضمانت نامه بانکی بنام دانشگاه علوم پزشکی هرمزگان یا وجه نقد بصورت فیش واریز به حساب ۲۰۰۰۱۱ دانشگاه نزد بانک رفاه شهید محمدی. تحویل پیشنهادات و اوراق مناقصه: حداکثر تا پایان وقت اداری روز سه شنبه مورخ ۸۹/۲/۲۸ بازگشایی پاکات: در ساعت ۹ صبح روز چهارشنبه مورخ ۸۹/۲/۲۹ در محل دفتر معاونت توسعه مدیریت و منابع دانشگاه واقع در آدرس فوق. سایر اطلاعات و جزئیات مربوط در اسناد مناقصه مندرج است. دانشگاه در رد یاقبول هر یک از پیشنهادات واصله مختار است.

روابط عمومی دانشگاه علوم پزشکی وخدمات بهداشتی درمانی استان هرمزگان

قابل توجه خریداران زمین

یک قطعه زمین به مالکیت محمد بازیار واقع در بندر کنگ رو به روی پارک شهدای خلیج فارس به متراژ ۳ هزار مترمربع به فروش می رسد

شماره تماس : ۰۹۱۷۷۶۲۷۵۱۱

جناب آقای نصوری

انتصاب شایسته حضرتعالی را به عنوان "معاون امور عمرانی استانداری هرمزگان" تبریک عرض می نمائیم. توفیق روزافزون شما را از خداوند متعال در تحقق این مهم خواستاریم

شهرداری و شورای اسلامی شهر بندرکنگ

جناب آقای پرویز سالاری

انتصاب شایسته حضرتعالی را به سمت "معاون پشتیبانی و توسعه منابع انسانی استانداری هرمزگان" تبریک عرض نموده و بهروزی و نیک فرجامی را برای شما در امور محوله از خداوند متعال خواستاریم

شهرداری و شورای اسلامی شهر بندرکنگ

نوبت اول

آگهی مناقصه

سازمان اتوبوسرانی شهر و حومه بندرعباس در نظر دارد امور بازرسی خطوط خود را از طریق مناقصه عمومی به شرکت ها و موسسات واجدالشرایط واگذارنماید. ضمنا رعایت شرایط ذیل جهت شرکت در مناقصه الزامی می باشد.

۱- داشتن صلاحیت و مجوز کار از مراجع ذیصلاح

۲- متقاضیان می بایست ۱۰٪ کل مبلغ پیشنهادی را بعنوان سپرده شرکت در مناقصه به صورت نقدی به حساب سازمان واریز یا ضمانتنامه بانکی ارائه نمایند.

۳- مدت اجرای قرارداد یکسال می باشد

۴- سازمان در رد و یا قبول یک یا تمام پیشنهادات مختار می باشد.

۵- در صورت صلاحدید سازمان مناقصه به صورت حضوری برگزار می گردد.

۶- هزینه درج آگهی بر عهده برنده مناقصه خواهد بود.

۷- آخرین فرصت پیشنهادات تا پایان وقت اداری ۸۹/۲/۲۸ می باشد.

۸- تاریخ بازگشایی پاکات ساعت ۱۰ صبح مورخه ۸۹/۲/۲۹ می باشد .

روابط عمومی سازمان اتوبوسرانی شهر وحومه

جناب آقای عبدالرضا ناطق

حسن انتصاب حضرتعالی را به سمت "معاون برنامه ریزی وتوسعه استانداری هرمزگان" تبریک می گوییم و توفیقات هرچه بیشتر شما را در جهت نیل به اهداف عالیه نظام مقدس جمهوری اسلامی از درگاه خداوند متعال مسئلت می نمائیم

شهرداری و شورای اسلامی شهر بندرکنگ

کلاس های آمادگی آزمون وکالت

مؤسسه آموزش عالی آزاد فاخر

آگهی مزایده عمومی معادن استان هرمزگان

سازمان صنایع و معادن استان هرمزگان در نظر دارد امتیاز بهره برداری از معادن ، تکمیل عملیات اکتشاف محدوده های معدنی دارای پروانه اکتشاف ، بهره برداری از محدوده های معدنی دارای گواهینامه کشف ، را در اجرای تبصره یک ماده ده قانون معادن و ماده پانزده آئین نامه اجرایی آن از طریق مزایده عمومی و با رعایت قوانین و مقررات و دستورالعمل های مربوطه واگذار نماید. متقاضیان شرکت در مزایده می توانند جهت دریافت اوراق مزایده از تاریخ ۸۹/۲/۱۵ به اداره امور معادن این سازمان واقع در بندرعباس، بلوار علی ابن ابیطالب ، روبروی هنرستان شهید رجایی مراجعه و یا از طریق سایت اینترنتی سازمان به آدرس «http://www.himo.ir» www.himo.ir و تهیه اوراق مزایده، پیشنهادات خود را حداکثر تا ساعت ۱۴ بعدازظهر روز شنبه مورخ ۸۹/۳/۱ در پاکت در بسته به دبیرخانه سازمان صنایع و معادن تسلیم و رسید دریافت نمایند. بدیهی است به پیشنهادات ناقص، مشروط، بدون سپرده شرکت در مزایده و یا پیشنهاداتی که پس از ساعت مقرر به دبیرخانه سازمان واصل گردد ترتیب اثر داده نخواهد شد. پیشنهادات راس ساعت ۱۰ صبح روز یکشنبه مورخ ۸۹/۳/۲ در کمیسیون مزایده باز و مورد رسیدگی قرار خواهد گرفت، لازم به ذکر است که حضور پیشنهاد دهندگان در کمیسیون مزایده بلامانع و سازمان صنایع و معادن طبق رای کمیسیون مزایده در رد یا قبول هر یک یا تمامی پیشنهادات مختار

سازمان صنایع و معادن هرمزگان

نوبت دوم

آگهی مناقصه عمومی

اداره کل منابع طبیعی و آبخیزداری استان هرمزگان در نظر دارد اجرای پروژه های آبخیزداری ذیل را از طریق مناقصه به پیمانکاران واجد شرایط واگذار نماید. متقاضیان می توانند جهت دریافت اسناد ارزیابی توان انجام کار از تاریخ درج اولین آگهی به مدت ۷ روز با ارائه فیش واریزی ۱۰۰۰۰۰ ریال به ازاء هر یک از اسناد به شماره حساب (مهر) ۲۱۶۴۲۱۵۴۰۲۰۰۸ نزد بانک کشاورزی به امور قراردادهای اداره کل به نشانی بندرعباس جنب بوستان خلیج فارس (پارک جنگلی) مراجعه و جهت کسب اطلاع بیشتر با شماره تلفن ۶۶۷۲۰۳۶ اداره اجرایی آبخیزداری تماس حاصل نمایند .

کارفرما	اداره کل منابع طبیعی و آبخیزداری هرمزگان				
عنوان پروژه	عملیات آبخیزداری حوضه کهورستان	عملیات آبخیزداری حوزه سرکهنان	عملیات آبخیزداری حوضه دستگرد ناگرد	عملیات آبخیزداری حوضه کلم	عملیات آبخیزداری حوضه پور احمدی
برآورد اولیه (میلیون ریال)	۱۲۰۰	۵۳۰۰	۵۷۰۰	۵۱۵۰	۵۵۰۰
مدت زمان اجرا،(ماه)	۷	۱۰	۱۰	۱۰	۱۰
محل اجرای کار	شهرستان بندر خمیر	شهرستان رودان	شهرستان بشاگرد	شهرستان بندرعباس	شهرستان حاجی آباد
شرایط رتبه بندی	حداقل پایه ۵ آب	حداقل پایه ۵ آب	حداقل پایه ۵ آب	حداقل پایه ۵ آب	حداقل پایه ۵ آب