روزنامه سیاسی ، فرهنگی ، اجتماعی ، ورزشی

دریا

Tuesday
9 november

سال نهم
شماره ۱۱۱۳
سه شنبه
۱۸ آبان ۱۳۸۹
۲ ذی الحجه ۱۴۳۱
۸ صفحه
۱۰۰ تومان

www.daryanews.ir
E-mail: daryanews_bnd@yahoo.com

۳

اتمام طرح فاضلاب بندرعباس تا سال ۹۳

به گفته ی مدیرعامل آب و فاضلاب استان ؛ طرح فاضلاب شهر بندرعباس با پیشرفت فیزیکی ٦٩ درصد، کماکان نیازمند اعتبار یک هزار و ۷٤۰ میلیارد ریالی است که در صورت تخصیص این میزان اعتبار(سالانه ۳۵۰میلیارد ریال)،این طرح در سال ۹۳ به پایان می رسد .

۸

خیابانها با خودروهای مکانیکی جاروب می شوند

با اجرای طرح مکانیزه تنظیف و جمع آوری زباله و جایگزین شدن ماشین آلات مکانیکی بجای نیروی انسانی ؛ حجم عظیمی از عملیات جمع آوری زباله و نظافت شهر بدون دخالت نیروی انسانی توسط خودروهای مکانیکی انجام می شود .

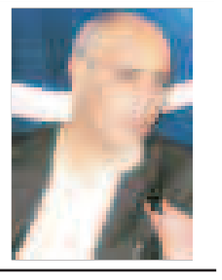

مدیر عامل راه آهن کشور درگفتگو ی اختصاصی با روزنامه دریا ؛

ظرفیت انتقال بار ۴۰ درصد افزایش می یابد

معاون وزیر راه و مدیر عامل راه آهن کشور در گفتگو ی اختصاصی با خبرنگار روزنامه "دریا" ؛ از دو خطه شدن مسیر ریلی بندرعباس - بافق بطول ۱۸۰ کیلومتر و با اعتبار یکصد و ده میلیارد تومان خبر داد و گفت : با اجرای این خط طی یکسال و نیم آینده ، ظرفیت انتقال بار ٤۰ درصد افزایش خواهد یافت که این ارتقاء ظرفیت سهم بسزایی را در میزان انتقال بار از طریق بندرعباس به سایر نقاط کشور خواهد داشت .

صفحه۲

آتیه

محصولی جدید از بانک مسکن

آتیه مسکن سپرده سرمایه گذاری پیوند

جهت کسب اطلاعات بیشتر به یکی از شعب ما در سراسر استان مراجعه نمائید

مدیریت شعب بانک مسکن استان هرمزگان

رییس دانشگاه علوم پزشکی در گفتگو با روزنامه"دریا" خبر داد :

افتتاح بیمارستان "شهدای بندرلنگه" تا دهه فجر

صفحه ۲

"همزمان با روز ازدواج ، زوج های آسمانی" جشن ازدواج گرفتند

عکس : علی زارعی

خبری

رئیس سازمان بازرگانی خبر داد

متخلفان ٤۹۰ میلیون ریال جریمه شدند

رییس سازمان بازرگانی هرمزگان گفت:از آغاز مراحل اجرای طرح هدفمندی یارانه ها ۷۰٤٤ مورد بازرسی انجام گرفته که ٦٥٦ فقره پرونده به ارزش ٤۸۹ میلیون و ۳٤۲هزارریال تشکیل و جهت صدور رأی به تعزیرات حکومتی ارسال‌شده است.

وی تصریح کرد : گزارشات رسیده به (ستاد خبری) سازمان بازرگانی هرمزگان ، به صورت حضوری و تماس با سامانه (۱۲٤) در این مدت زمان ٤۹۸ مورد بوده است .

صفحه ۲

رییس سازمان صنایع و معادن:

استقرار متوازن صنایع را در استان هدفگذاری نموده ایم

رییس سازمان صنایع و معادن هرمزگان گفت: معرفی ظرفیت ها و پتانسیل های صنعتی و معدنی شهرستانها و بخشهای این استان از رویکردهای اصلی این سازمان است.

به گزارش روابط عمومی این سازمان؛ مهندس علی اباذری افزود: با معرفی درست اولویتها وشناساندن آنها شاهد مشارکت بیشتر افراد بویژه سرمایه گذاران محلی هر شهرستان خواهیم بود.

صفحه ۲

تک خبر

همزمان با روز ملی ازدواج

بهزیستی به ۳۳۰ زوج هدیه داد

۳۳۰ زوج تحت پوشش سازمان بهزیستی هرمزگان کمک هزینه ازدواج دریافت کردند.

به مناسبت فرا رسیدن سالروز ازدواج حضرت علی (ع) و حضرت فاطمه (س) و روز ملی "ازدواج و خانواده" به ۳۳۰ زوج تحت پوشش سازمان بهزیستی که در سال ۸۸ دوره آموزش مهارتهای زندگی را گذرانده اند ، کمک هزینه ازدواج به مبلغ ۱۰ میلیون ریال اهدا شد.

به گزارش روابط عمومی سازمان بهزیستی استان هرمزگان : "مهری رحیمی یگانه" معاون اشتغال و مشارکتهای مردمی بهزیستی هرمزگان با اعلام این مطلب افزود: همزمان با فرا رسیدن روز ملی ۱۱ زوج از ۳۳۰ زوج در مراسمی که به همین منظور در تالار فرهنگسرای آوینی شهر بندرعباس برگزار شد به صورت نمادین کمک هزینه ازدواج خود را از دست استاندار هرمزگان دریافت نمودند.

شایان ذکر است ؛ برگزاری دوره آموزش مهارتهای زندگی برای ٤۸۰ زوج جوان در سراسر استان ، انجام مشاوره رایگان در دو مرکز مشاوره دولتی بندرعباس و کیش ، توزیع بروشورهای آموزشی و ... از دیگر برنامه های سازمان بهزیستی در سالروز پربرکت ازدواج حضرت علی (ع) و حضرت فاطمه (س) می باشد .

خبری

پشت مردم هرمز از شهادت "دایی موسی" خم شد

صفحه ۵

امام جمعه بندرلنگه تاکید کرد

"بندرلنگه" شهر قفل شده هرمزگان

این مطلب را حجت الاسلام رکنی امام جمعه بندرلنگه در جلسه شورای اداری بیان داشت و تصریح نمود : بندرلنگه هیچگونه رونقی ندارد و اگر وضع به این شیوه ادامه یابد زندگی برای مردم مختل خواهد گردید .

دانشگاه علوم پزشکی و خدمات بهداشتی درمانی استان هرمزگان

آگهی فراخوان ارزیابی پیمانکاران

دانشگاه علوم پزشکی و خدمات بهداشتی درمانی استان هرمزگان در نظر دارد از طریق فراخوان عمومی نسبت به شناسایی پیمانکاران واجد شرایط جهت خرید یک فروند شناور آمبولانس دریایی با مشخصات فنی ذیل اقدام نماید . آمبولانس دریایی با بدنه آلومینیوم و کاتاماران فندردار با سرعت ۳۵ نات (با قابلیت افزایش ۴۰ نات) و حمل دو بیمار بستری و شش سرنشین قابل استفاده در شرایط آب و هوایی خلیج فارس (رطوبت زیاد ، آب و هوای شدیداً شرجی ، دمای بالای منطقه ، سواحل خشک شنی و رسی و عمق متنوع) با تجهیزات کمک ناوبری (ثابت و سیار) با دستگاه مخابراتی ماهواره ای (GPS رادیو ، رادار ، تله چارت) با اخذ مجوز رده بندی بین المللی قابلیت نصب تجهیزات پزشکی پیش بیمارستانی در فضای کابین بیمار از قبیل (DC شوک ، ونتیلاتور ، کپسول اکسیژن ، مانومتر ، فشارسنج و غیره).

لذا بدینوسیله از اشخاص حقیقی و حقوقی واجد شرایط که دارای مجوز فعالیت مرتبط با موضوع فوق از مراجع ذیصلاح بوده و مایل به شرکت در مناقصه می باشند دعوت می گردد حداکثر ظرف مدت دو هفته از تاریخ نشر این آگهی نسبت به تحویل مدارک و سوابق شرکت و ارائه شرح خدمات پیشنهادی، جهت پیش ارزیابی و انتخاب واجدین شرایط به نشانی : بندرعباس - بلوار شهید چمران - جنب استانداری - دانشگاه علوم پزشکی هرمزگان - طبقه همکف - دبیرخانه مرکزی اقدام نمایند .

- پیمانکار می بایست درخواست خود را به انضمام مدیران و نیروهای فنی ، لیست تجهیزات و ماشین آلات ، مدارک شرکت (اساسنامه ، آگهی تاسیس و آگهی آخرین تغییرات ، گواهی صلاحیت پیمانکاری، کپی شناسنامه و کارت ملی دارندگان حق امضاء مجاز ، کارت اقتصادی شرکت) پرینت حساب بانکی ۶ ماهه آخر ، نشانی و شماره تلفن ثابت ، همراه و فاکس شرکت را در پاکت سربسته به دبیرخانه دانشگاه تحویل دهد.

توجه- این آگهی صرفاً جهت شناسایی پیمانکار واجد شرایط می باشد و دانشگاه در رد یا قبول هر یک از پیشنهادات واصله مختار است .

- ارائه پیشنهادات بهتر در خصوص کیفیت شناور فوق الذکر از طرف پیمانکاران پذیرفته می شود .

- به تقاضاهای پس از تاریخ مزبور ترتیب اثر داده نخواهد شد.

دانشگاه علوم پزشکی و خدمات بهداشتی درمانی استان هرمزگان

آگهی فراخوان

سازمان مسکن و شهرسازی در نظر دارد در اجرای تصمیم نمایندگان ویژه ریاست محترم جمهور به شماره ۱۲۶۵۶۰ت۴۳۱۶۵/ن مورخ ۸۸/۶/۲۶ و شیوه نامه ابلاغی شماره ۳۳۱۶۳/۱۰/۰۲ مورخ ۸۹/۷/۵ و بند ۱۱ مصوبات شورای مسکن استان مورخ ۸۹/۴/۱۳ احداث پروژه ۲۵۶ واحدی طرح مسکن مهر در قطعه زمین شماره ۱۷ از پلاک اصلی به مساحت ۹۱۱۲ متر مربع واقع در شهر بندرعباس - بلوار راه آهن طرح آماده سازی ۵۶ هکتاری شهرک مهر آوران را که قبلاً به شرکت تعاونی مسکن مهر محله پشت بیمارستان شهید محمدی واگذار گردیده و به دلیل انصراف اعضا فسخ گردیده را از طریق انعقاد تفاهمنامه سه جانبه به شرکت های ساختمانی و به انبوه سازان دارای صلاحیت واگذار نماید لذا از کلیه شرکت های ساختمانی و انبوه سازان دعوت بعمل می آید ظرف مدت حداکثر پانزده روز از تاریخ آگهی کلیه مدارک و مستندات را که موید توان فنی و مالی اجرای پروژه باشد را به دبیرخانه این سازمان تحویل و رسید دریافت نمایند.

بر اساس تامین دلیل وارده به شماره ۵۲/۶/۸۹ مورخ ۸۹/۶/۸ و صورتجلسه فصل مشترک شماره ۸۹/۲/۲۶/۱۰۷ مورخ ۸۹/۸/۱۱ هزینه های صورت پذیرفته شامل آماده سازی مشتمل بر خاکبرداری و خاکریزی و اجرای شبکه معابر ، به انضمام نظریه کارشناسی به مبلغ ۵۲۷۰۰۹۶۸۹۶ ریال می باشد که مقرر است مبلغ ۲۵۶۰۰۰۰۰۰۰ ریال از محل پرداختی بابت تسهیلات بانکی آماده سازی و الباقی به مبلغ ۲۷۱۰۰۹۶۸۹۶ ریال توسط متقاضیان تامین گردید.

حتماً روی پاکت عبارت "مربوط به فراخوان پروژه ۲۵۶ واحدی" قید گردد.

روابط عمومی سازمان مسکن و شهرسازی استان هرمزگان

جناب آقای عمار زاهدی

انتصاب حضرتعالی را به سمت مدیرعامل سازمان پایانه های مسافربری شهرداری بندرعباس تبریک عرض نموده و از خداوند منان توفیق روزافزون را خواهانیم

از طرف سید فردین ارژنگ

HORMOZ

اطلاع رسانی و تبلیغات خود را به ما بسپارید

ارسال SMS تبلیغاتی

راه اندازی پنل مدیریتی = فرستادن پیامک اطلاع رسانی به افراد با مدیریت شما (مختص ادارات - شرکتها و ..)

فروش شماره اختصاصی مانند ۳۰۰۰۸۷۳۸ = امکان ارسال و دریافت پیامک

مدیر سایت : احمد دربان

Email:info@hormozsms.com

تلفن تماس :

۰۹۱۷۹۹۴۰۷۳۷
۰۹۱۷۳۶۲۱۲۵۳
۰۹۳۷۳۲۰۱۲۵۳

طرح پیش فروش عبدالله بمجتمع تجاری تفریحی نور بندرعباس آغاز گردید