روزنامه دریا

سال دهم
شماره ۱۱۸۱
یکشنبه
۱ اسفندماه ۱۳۸۹
۱۶ ربیع الاول ۱۴۳۲
۲۰ فوریه ۲۰۱۱
۸ صفحه
۱۰۰ تومان

۲

قائم مقام وزیر ارشاد :

تمسک به قرآن تنها راه برون رفت از فتنه

◆ دهه چهارم انقلاب دهه تمدن سازی است که دو چیز در آن یکی اداره معنویت در جهان و دیگری اداره معنوی جهان که هر دو براساس قرآن شکل می گیرد بسیار مهم بوده، چرا که این دهه از انقلاب آرام آرام خود را در کشورهای اسلامی مطرح می کند و ملت های اسلامی ساز و کارهای آن را اجرا می کنند.

۸

به همت بانک صادرات؛

قوی ترین مردان جهان در «قشم» گرد هم آمدند

◆ در ورزش علاوه بر پرورش قوای جسمانی ابعاد معنوی روح انسان نیز پرورش می یابد به همین دلیل ورزش به خاطر اثرات زیادی که بر جسم و روح انسان دارد نزد مردم دنیا و به خصوص ایرانیان از اهمیت خاصی برخوردار است .

۸

هم اندیشی علمای شیعه و اهل سنت و تجلیل از چهره های علمی و فرهنگی

◆ ممکن است گاهی علما در رسیدن به حق در مسیر اجتهادشان دچار اختلافی جزیی و سطحی باشند که این به جوهره و روح آن مذهب خللی وارد نمی کند.

فرماندار بندرعباس با اشاره به فرارسیدن سال نو؛

پرداخت مطالبات کارگری باید در اولویت باشد

◆ وی با اشاره به عوامل وحدت در جامعه بیان داشت: توجه به مشترکات خاص بین افراد جامعه از لحاظ ارزشی و اعتقادی، احترام متقابل، جلوگیری از عمل و گفتاری که موجب تفرقه شود و شناخت دشمنان مشترک از جمله مواردی است که باید در راستای تقویت وحدت به آن توجه شود.

◆ صفحه۲

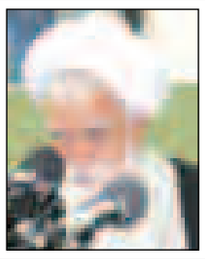

نماینده ولی فقیه در استان هرمزگان تاکید کرد :

مقام معظم رهبری طلایه دار و پیشرو وحدت

◆ آیت الله نعیم آبادی نماینده ولی فقیه در استان هرمزگان ضمن تبریک هفته وحدت گفت: آیات قرآنی در مورد وحدت در قرآن کمتر دیده می شود که این مسئله می تواند وحدت را بهتر برای امت اسلامی روشن کند. وی افزود: قرآن تنها کانون نجات بشریت است.

◆ صفحه ۲

استاندار هرمزگان:

برخی مدعیان سیاست، هنوز راه را از چاه تشخیص نمی دهند

◆ اکنون دیگر چهره فتنه گران کاملا هویدا شده و امیدواریم بصیرت در دلشان نفوذ کند وگرنه برخورد لازم با تک تک آنها صورت می گیرد.

◆ جای تعجب دارد که چگونه هنوز برخی از کسانی که ادعای سیاست و آگاهی دارند، نتوانسته اند راه را از چاه تشخیص داده و فضای موجود را درک کنند.

◆ صفحه ۲

عکس: اعتمادمدمی دریا

تک خبر

چهاردهمین جشنواره بین المللی قصه گویی، دیروز در هرمزگان آغاز به کار کرد

بندرعباس؛ میزبان بهترین قصه گویان جهان

◆ **چهاردهمین جشنواره بین المللی قصه گویی، دیروز در هرمزگان با حضور آیت اله" نعیم آبای" نماینده ولی فقیه و امام جمعه بندرعباس و جمعی از مسوولان، آغاز به کار کرد.**

به گزارش خبرنگار روزنامه دریا؛ مدیر امور هماهنگی استانهای کانون پرورش فکری کودکان و نوجوانان کشور در این آیین گفت: چهاردهمین جشنواره بین المللی قصه گویی با حضور قصه گویان ۱۴کشور جهان و ایران، از دیروز(شنبه) به مدت چهار روز در بندرعباس آغازبکار کرد. مرتضی حیدری افزود: با توجه به تغییرات و بازنگری های انجام شده ، این دوره را می توان آغازتحول در رویکرد ،سیاست گذاری و اجرای جشنواره دانست. دبیر چهاردهمین جشنواره بین المللی قصه گویی ادامه داد: از جمله تغییرات ایجاد شده می توان به انتخاب آثار در سه مرحله استانی منطقه ای و بین المللی اشاره کرد که از میان یکهزار و ۱۹۱ اثر مرحله استانی ،۱۳۱ اثر به مرحله منطقه ای راه یافت و در این بخش نیز از هر استان ،سه نفر به بخش کشوری راه یافتند. حیدری اضافه کرد:همچنین قصه گویان آزاد نیز به صورت فراخوان دعوت شدند که در این بخش نیز پنج نفر برای حضور در مرحله کشوری انتخاب شدند. وی توضیح داد:با توجه به اینکه عده ای از قصه گویان در ۱۳دوره گذشته همیشه در جشنواره شرکت می کردند،این دوره برای آنها بخش ویژه ای به نام 'برگزیدگان دوره های پیشین 'طراحی شد که این کار، شرایط رقابت منصفانه تر و فرصت معرفی چهره های جدید تر را فراهم آورده است. دبیر جشنواره چهاردهم قصه گویی کانون پرورش فکری کودکان و نوجوانان اضافه کرد:در بخش بین الملل نیز از میان ۱۹کشور داوطلب ،۲۲ مهمان ازکشورهای آلمان ،استرالیا،افغانستان،اندونزی ،تایلند،ترکیه، روسیه ،صربستان ،کنیا ،لبنان ،لهستان ،مالزی ،نروژ و یونان به جشنواره راه یافته اند. وی هدف از این حرکت را ترویج فرهنگ قصه گویی با تاکید بر ارزش های دینی و ایرانی اعلام و اضافه کرد:مجموعه اقدامات انجام شده بر اساس نقش و جایگاه قصه گویی به عنوان یکی از اصلی ترین فعالیت های کانون طرح ریزی شده است. حیدری همچنین با اشاره به برنامه های جنبی جشنواره اظهار داشت:برگزاری نشست با اساتید برجسته داخلی و خارجی ، ارائه مقالات برتر و طراحی کتاب نفیس جشنواره به همراه بزرگداشت زهره پریرخ ،از پیشکسوتان جمع آوری قصه های کودکان و نوجوانان ،از دیگر برنامه های پیش بینی شده این بخش است. همچنین تقدیر از خانم محبوبه حیدریان به عنوان قصه گوی جنگ در بخش ویژه گرامیداشت شهید کامبیز (یوسف) ملک شامران و رونمایی از مجموعه سه جلدی قصه های ایرانی با عنوان سیمرغ از دیگر برنامه های این جشنواره است. به گفته مدیر هماهنگی امور استان های کانون پرورش فکری کودکان و نوجوانان برای عزیمت قصه گویان ایرانی و خارجی به جزایر هرمز و قشم و ابوموسی و حضور در مدارس فین و میناب در استان هرمزگان نیز برنامه ریزی شده است.

خبر

با حضور مسوولان

برترین های جشنواره 'مدهامتان' تجلیل شدند

◆ صفحه۲

فرمانده سپاه امام سجاد(ع) هرمزگان:

نخبگان بسیجی از موضع گیری‌های نظام حمایت می کنند

◆ در حال حاضر بسیج اساتید این استان گرچه از نظر کمی در سطح پایینی است، اما از نظر کیفی به تبعیت از رهبری حمایت کامل را در موضع گیری نظام دارند.

◆ صفحه۲

شهرداری کار را در نیمه اول تمام کرد

◆ صفحه ۷

آگهی مزایده عمومی املاک و اراضی در شهرستانها و روستاهای استان هرمزگان

◆ صفحه ۷

نوبت دوم

آگهی مزایده فروش زمین

شهرداری بستک باستناد مجوز شورای محترم اسلامی شهر در نظر دارد نسبت به فروش تعداد ۱۱ قطعه زمین طبق جدول ذیل از طریق مزایده عندالزوم حضوری اقدام نماید،متقاضیان می توانند حداکثر ظرف مدت ۱۰ روز پس از چاپ آگهی نوبت دوم جهت خرید،تکمیل وتحویل اسناد مزایده به شهرداری بستک مراجعه نمایند . همچنین جهت کسب اطلاعات بیشتر با شماره تلفن۰۷۶۴۳۲۲۲۳۹۹، امور ساختمانی شهرداری تماس حاصل نمایند. شهرداری در رد یا قبول یک یا کلیه پیشنهادات مختار است.سایر اطلاعات در اسناد مزایده درج شده است . هزینه درج آگهی به عهده برندگان مزایده می باشد .

ردیف	آدرس و مشخصات طرح	شماره قطعه	مساحت م.م	کاربری	قیمت هر متر مربع
۱	تفکیکی قاسم خضرایی–بلوار معلم	۱۳	۱۸۰	مسکونی	۴۵۰/۰۰۰ریال
۲	تفکیکی قاسم خضرایی–بلوار معلم	۱۴	۱۹۸	مسکونی	۴۵۰/۰۰۰ریال
۳	تفکیکی داود خضرایی–شمال بلوار پاسداران	۸۱	۲۹۳	مسکونی	۳۰۰/۰۰۰ ریال
۴	تفکیکی داودخضرایی–شمال بلوار پاسداران	۸۲	۲۸۸	مسکونی	۳۰۰/۰۰۰ ریال
۵	تفکیکی داود خضرایی–شمال بلوار پاسداران	۸۳	۲۸۸	مسکونی	۳۰۰/۰۰۰ ریال
۶	تفکیکی داودخضرایی–شمال بلوار پاسداران	۹۱	۳۶۰	مسکونی	۳۰۰/۰۰۰ ریال
۷	تفکیکی بادروج –غرب آرامستان	۲۳	۴۱۷	مسکونی	۳۰۰/۰۰۰ ریال
۸	تفکیکی بادروج–غرب آرامستان	۲۴	۲۸۸	مسکونی	۲۸۰/۰۰۰ریال
۹	تفکیکی بادروج–غرب آرامستان	۲۵	۲۸۸	مسکونی	۲۸۰/۰۰۰ ریال
۱۰	تفکیکی رنجبر –خیابان ۲۲ بهمن –غرب خوابگاه دانشجویی	۹۳	۲۳۰	مسکونی	۲۰۰/۰۰۰ ریال
۱۱	تفکیکی رنجبر –خیابان ۲۲ بهمن –غرب خوابگاه دانشجویی	۹۵	۲۵۰	مسکونی	۲۰۰/۰۰۰ ریال

شهرداری بستک