آغاز عملیات اجرایی راه‌آهن شیراز ـ بندرعباس

معاون اقتصاد و حمل و نقل وزارت راه و ترابری با بیان اینکه مناقصه ساخت خط آهن شیراز ـ بندرعباس محقق شده است، گفت: عملیات اجرایی این خط تا پایان سال جاری آغاز می‌شود.به گزارش فارس، مجید اسعدی چهارشنبه‌شب در جمع خبرنگاران با بیان اینکه توسعه شبکه ریلی از مهم‌ترین سیاست‌ها و اولویت‌های وزارت راه است، اظهار داشت: وزارت راه قصد دارد عملیات اجرایی خط آهن شیراز به بندرعباس را طی سال‌جاری آغاز کند. وی با بیان اینکه این خط آهن جدید که با هدف توسعه شبکه ریلی کشور ایجاد می‌شود از شهرهای جهرم و لار در استان فارس نیز می‌گذرد، افزود: طول این خط ۶۰۰ کیلومتر است. معاون اقتصاد و حمل و نقل وزارت راه اضافه کرد: بخشی از اعتبارات این طرح از فاینانس داخلی و بخشی دیگر از منابع و تسهیلات داخلی بانکی تامین می‌شود.

اسعدی با بیان اینکه این پروژه به صورت EPCF انعقاد قرارداد شده است، یادآور شد: در قراردادهای اینچنینی مطالعه، اجرا و تامین منابع مالی به صورت یکجا انجام می‌شود. وی با بیان اینکه این خط آهن به عنوان محوری ترانزیتی محسوب می‌شود، اظهار امیدواری کرد: این پروژه که مناقصه آن در هفته گذشته برگزار شده، ظرف چهار سال آتی به بهره‌برداری برسد.

جشنواره اقوام ایرانی در دانشگاه هرمزگان

معاون فرهنگی و اجتماعی دانشگاه هرمزگان گفت: جشنواره منطقه‌ای اقوام ایرانی چهاردهم اسفندماه سال جاری به مدت دو روز به میزبانی شورای هماهنگی کانون‌های فرهنگی و هنری این دانشگاه برگزار می‌شود. به گزارش روابط عمومی دانشگاه هرمزگان دکتر 'حسین زینلی پور' ضمن تشریح برنامه های جاری این معاونت، برگزاری این جشنواره منطقه ای را با هدف آگاهی دادن از ظرفیت ها و پتانسیل های گردشگری و معرفی نقاط قابل سرمایه گذاری در بخش گردشگری و توسعه این صنعت در استان هرمزگان عنوان کرد. وی افزود: در این جشنواره نمایندگان اقوام ایرانی از دانشگاه های کرمان، خوزستان، سیستان و بلوچستان، فارس، هرمزگان و کهکیلویه و بویر احمد حضور دارند. معاون فرهنگی و اجتماعی دانشگاه هرمزگان از برگزاری مسابقه کشوری «چالش جاذبه» ، ۱۱ تا ۱۲ اسفندماه جاری در این دانشگاه خبر داد و گفت: با وجود ۱۳ کانون فرهنگی و هنری، این دانشگاه بیش از ۳۰۰ عنوان برنامه متنوع برای ترم دوم سال تحصیلی و همچنین سال ۹۰ تدارک دیده است. زینلی پور برگزاری مسابقه نمایشنامه نویسی، همایش «قرآن شاه راه هدایت» و کرسی های نظریه پردازی با همکاری دفتر نهاد نمایندگی مقام معظم رهبری را از برنامه های نیمه دوم بهمن ماه جاری کانون های تئاتر و قرآن و عترت دانشگاه هرمزگان نام برد. وی اعزام بیش از ۷۰۰ دانشجو به مناطق عملیاتی جنوب، اردوهای گردشگری- آموزشی، بازدید از مراکز کودکان بی سرپرست، درختکاری محوطه دانشگاه و همایش شناسایی آسیب های دانشجویی را از دیگر برنامه های کانون های فرهنگی و هنری در طول اسفندماه جاری برشمرد. معاون فرهنگی و اجتماعی دانشگاه هرمزگان خاطرنشان کرد: در این دانشگاه ۲۲ انجمن علمی و آموزشی، ۱۳ کانون فرهنگی-هنری و ۲۴ نشریه مختلف با رویکرد چاپ الکترونیکی فعالیت دارند.

خبر

مدیر کل آموزش و پرورش: مدارس هرمزگان تا سال ۹۲ هوشمند می شوند

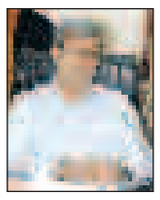

◆ مدیر کل آموزش و پرورش هرمزگان گفت:مدارس ابتدایی به عنوان پایه در اولویت اجرایی طرح مدارس هوشمند قرار دارد.

محمد آخوندی در گفتگو با مهر ، اظهارداشت: مدارس هوشمند امسال در هر منطقه تا پایان سال دو مورد راه اندازی می شود هم اکنون در مناطق ناحیه دو، سیریک، قشم، بندرلنگه و مناطق دیگر به بهره برداری رسیده است.

آخوندی افزود: فعلا مدارس ابتدایی به عنوان پایه تلقی شده و بعد در سایر مقاطع به طرح ادامه پیدا می کند چراکه اعتبارات خاصی برای اجرایی شدن طرح لازم است که پیش بینی می شود تا سال ۹۲ اکثر مدارس هرمزگان هوشمند شود.

وی ادامه داد: ما در اجرای این طرح بازخوردها را بررسی و بعد شروع به توسعه طرح خواهیم کرد و تمام توان خود را برای هوشمند کردن مدارس تا دو سه سال آینده به کار خواهیم برد.

وی ادامه داد: در مدارس هوشمند از رایانه برای تدریس دروس استفاده می شود به این معنی که در مدارس کارگاه کامپیوتر به عنوان کلاس هوشمند است و به تعداد دانش آموزان صندلی زده می شود و هر دو نفر از یک دستگاه رایانه استفاده می کنند و در آموزش، معلم و دانش آموزان از سی دی های آموزشی استفاده می کنند به عنوان مثال در درس ریاضی معلم با رایانه آمادگی درسی را در بچه ها به وجود می آورد و بعد همراه با فیلم درس را شروع می کند.

احداث « الماس» توسط صندوق عمران موقوفاف

◆ مدیر اجرایی صندوق عمران موقوفات هرمزگان گفت : پروژه تجاری اداری ومسکونی الماس توسط صندوق عمران موقوفات هرمزگان در دست اجرا می باشد .

به گزارش روابط عمومی اداره کل اوقاف وامورخیریه هرمزگان احمد سعدی افزود: این پروژه که ساخت آن از سال ۸۸ آغاز شده در ۲۰ واحد اداری و ۱۰ واحد تجاری و چهار واحد مسکونی می باشد که واحد تجاری آن مشتمل بر مغازه هایی در ابعاد ۵۵و۸۵ متری می باشد..

وی با بیان اینکه حوزه عملکرد صندوق عمران موقوفات هرمزگان اینست که به عمران واحیا موقوفات می پردازد ادامه داد: کلیه واحد های در دست احداث این پروژه که ۵۰ درصد پیشرفت فیزیکی داشته به مزایده گذاشته شده است

وی گفت : صندوق عمران موقوفات با توجه به راهبردهای سازمان مرکزی اوقاف به عمران و احیا زمینهای وقفی ویا زمینهای خریداری شده از محل در آمد صندوق عمران می پردازد و بعد از اتمام و فروش پروژه های عمرانی در آمد ناشی از احداث این پروژه های با نظر نماینده ولی فقیه در صرف سرمایه گذاری در سایر پروژه ها می شود .

وی در خصوص واحدهای اداری این پروژه نیز ابراز داشت :این واحدهای اداری در ابعاد ۸۰، ۹۰ و ۱۳۰ متری می باشد.

انیمیشن «پاکا» کلید خورد

◆ مجموعه انیمشین پاکا در ۲۶ قسمت ۸ دقیقه ای به تهیه کنندگی مازیار محمدی نژاد در واحد انیمیشن صدا وسیمای مرکز خلیج فارس در حال ساخت است.به گزارش روابط عمومی صدا وسیمای مرکز خلیج فارس انیمیشن پاکا داستان پسربچه ای است بنام دارا که تعطیلات نوروز را به همراه عمویش در روستایی کوچک واقع در حاشیه جنگل های حرا در ساحل جزیره قشم می گذراند و هردوی آنها برای اولین بار است که به روستا می روند و به زندگی در دل طبیعت عادت ندارند و با انجام رفتارهای غلط، مشکلات زیادی برای طبیعت ایجاد می کنند و خود نیز دچارمشکلات زیادی می شوند. عمو هم که بر خلاف انتظار چندان آدم خردمندی نیست گاهی یا به پای برادرزاده اش دسته گل به آب می دهد که این موضوع موقعیت های طنزی را ایجاد می کند. پاکا شخصیتی فانتزی که نماد طبیعت است وارد زندگی آنها می شود و در مقابل کار بد آنها می ایستد و اجازه صدمه زدن و تخریب به محیط زیست رانمی دهد و بقیه ماجرا... این انیمیشن با هدف علاقمند کردن مخاطب به محیط زیست، شناخت محیط زیست بومی جنوب ایران و یادآوری ارزش حفظ و نگهداری محیط زیست در دست تهیه است و برای جذابیت بصری در آن از تکنیک دو بعدی استفاده می شود.

بازدید استاندار از کشتی «زینت البحار»

استاندار هرمزگان از کشتی عمانی ' زینت البحار' کشور پادشاهی عمان بازدید کرد.به گزارش روابط عمومی استانداری هرمزگان دراین بازدیدکه معاونان استانداری، فرمانده منطقه یکم نیروی دریایی ارتش و عده ای از مسوولان محلی ، هاشمی تختی را همراهی می کردند .

وی از این کشتی به عنوان سفیر صلح و دوستی به کشورهای خلیج فارس و دریای عمان سفر کرده یاد کرد و افزود: بخاطر احترام متقابلی که برای دولت پادشاهی عمان قائل هستیم از این شناور که حامل پیام صلح و دوستی برای کشورهای منطقه است استقبال کردیم. رییس شورای تامین هرمزگان با اشاره به هم مرز بودن این استان با کشور پادشاهی عمان اضافه کرد: با هدف تحکیم رابطه سیاسی، اقتصادی و دیپلماتیک و همراهی و همدلی هر چه بیشتربا عوامل این کشتی نیز ملاقاتی داشتیم.

نماینده عالی دولت در هرمزگان با بیان اینکه کشور عمان در ابعاد مختلف رابطه خوبی با جمهوری اسلامی ایران دارد ابراز داشت: معتقدیم هر چه این مراودات بیشتر باشد در جهت تحکیم این رابطه تاثیر و نقش مثبت دارد و در همین راستا از این کشتی که با پیام صلح و دوستی به کشورهای منطقه سفر کرده استقبال کردیم. کشتی سلطنتی ' زینت البحار' سلطان قابوس، که به پادشاه کشورعمان تعلق دارد دیروز وارد بندر اسکله باهنر هرمزگان شده و فردا این بندر را به مقصد چابهار ترک می کند. این کشتی تفریحی در سال ۱۹۸۸ میلادی در کشورعمان با استفاده از چوب ساخته شده که آخرین سفر برون مرزی آن در سال ۲۰۰۴ میلادی به کشورهای اروپایی بوده است. این کشتی بعنوان سفیر صلح و دوستی هم زمان با برگزاری جشن استقلال کشور پادشاهی عمان پس از سفر به بنادر کشورهای امارات، کویت، قطر و بحرین وارد بندرعباس مرکز استان هرمزگان شده است. عوامل کشتی زینت البحار که از پرسنل نیروی دریایی عمان هستند پس از بندر چابهار آبهای ایران را به مقصد مسقط پایتخت کشور سلطنتی عمان ترک خواهند کرد. استاندار هرمزگان همچنین ازسفر یک یک تیم اقتصادی از هرمزگان به کشور عمان سفر خبرداد و گفت:با هماهنگی های بعمل آمده هم زمان با سفر وزیر کشور به عمان یک گروه اقتصادی متشکل ازمدیران بخش خصوصی این استان نیز نامبرده را همراهی می کنند. حسین هاشمی افزود: در این سفر تعداد ۲۰نفر ازمدیران مرتبط باکارهای اقتصادی و سرمایه گذاری بخش غیر دولتی این استان به کشور پادشاهی عمانی سفر می کنند. وی اضافه کرد: در گذشته نیز تعدادی از مدیران واحدهای صنعتی و تجاری هرمزگان با هدف توسعه فعالیت ها به همراه استاندار وقت این استان به کشور پادشاهی عمان سفر کرده بودند که منجر به مذاکرات و توافقاتی شده بود که این سفر هم در ادامه آن خواهد بود. نماینده عالی دولت در هرمزگان اظهارداشت: دو کشور جمهوری اسلامی ایران و عمان از روابط حسنه سطح بالایی برخوردار هستند.

رییس موسسه تحقیقات شیلات ایران اعلام کرد

فاضلاب شهری؛ عامل مرگ ماهیان در بندرعباس

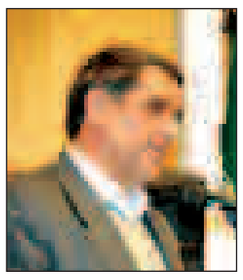

رییس موسسه تحقیقات شیلات ایران با اشاره به مرگ ومیر دسته جمعی ماهیان گاریز وعلت نابودی آنها در ساحل بندرعباس، گفت:نتایج تحقیقات نشان می دهد فاضلاب شهری عامل مرگ دسته جمعی ماهیان در ساحل بندرعباس بوده است .

دکتر عباسعلی مطلبی در حاشیه تجلیل از بازنشستگان و پژوهشگران اکولوژی خلیج فارس ودریای عمان در بندرعباس با اعلام این خبر افزود: با توجه به حرکت دسته جمعی ماهیان گاریز و اینکه بیشتر در جاهای کم عمق و سطح زی زیست می کنند، پس ازنمونه برداری و آزمایشهای لازم توسط موسسه شیلات ایران با توجه به فرضیه هایی همچون شکوفایی پلنکتونی یا بالارفتن مواد آلی درآب از طریق فاضلاب شهری وهمچنین ویروس یا باکتری ، یافته های علمی وتحقیقاتی موسسه شیلات ایران در این حادثه نشان می دهد که این امر ناشی از تغییرات مواد آلی در ساحل به وسیله ورود فاضلاب شهری است. وی تصریح کرد: تحقیات در این زمینه همچنان درحال بررسی است که امیدواریم با تدبیر اندیشه شده و همکاری شرکت های آب وفاضلاب شاهد بهبود در مدیریت فاضلابهای شهری در بندرعباس باشیم. رییس موسسه تحقیقات شیلات ایران همچنین به اهداف این موسسه اشاره وبیان داشت: انجام تحقیقات علمی کاربردی پیرامون موضوع های مرتبط با آبزیان و محیط زیست آنها برای حفاظت و بازسازی ذخایر و بهره برداری پایدار شیلات ایران از منابع زنده موجود در آبهای کشور و همچنین رویکرد جدید درون سپاری و مشارکت پذیری از جمله اهداف این موسسه می باشد.

خبر

توسط شرکت اندیشه برتر ساحل

برگزاری آزمون دوره های راهبری تجهیزات بندری

◆ **"شرکت اندیشه برتر ساحل"که با مجوز سازمان بنادر ودریانوردی،دوره های راهبری تجهیزات بندری را در بندرعباس برگزار نماید؛آزمون دوره "ریج استاکر" یکی از دوره های راهبری تجهیزات بندری خود را برگزار نمودو سایر رشته ها نیز از هفته جاری برگزار می شود.**

"مدیرعامل" شرکت اندیشه برتر ساحل با بیان اینکه این شرکت خصوصی را در راستای اصل ۴۴قانون اساسی و در جهت سیاست های دولت برای مهارت آموزی واشتغالزایی،دوره های دوره های راهبری تجهیزات بندری برگزار کرده است؛اظهار داشت:همچنین در رشته های "ترانستینر"،"گنتری کرین"،"امتی استاکر"و"راهبری کشنده"به عنوان دوره های راهبری تجهیزات بندری ودوره های "hse"با اعطای گواهی نامه کمیته تعلیمات وحفاظت بهداشت کار، ثبت نام می شود."گلنار جعفری میناب"با قدردانی از صفایی مدیرکل بنادر ودریانوردی استان که با فعالیت مجدد این شرکت موافقت کرده است؛خواستار رفع مشکلات موجود در مراحل صدور گواهینامه و فرایند برون سپاری فعالیت های آموزشی به بخش های خصوصی شد.وی افزود:همچنین این شرکت از متقاضیان شرکت در دوره های کارگزاران بندری(امور گمرکی وترخیص،بیمه های حمل ونقل،انواع کشتی،انواع کانتینر،مدیریت ترمینال کانتینر،ایمنی در بنادر ،ایمنی در تخلیه وبارگیری،ایمنی در حمل ونقل و...)ثبت نام بعمل می آید.

گفتنی است ؛علاقمندان جهت ثبت نام می توانند به آدرس بندرعباس،خیابان امام خمینی(ره)،نرسیده به میدان یادبود،ساختمان مجید،طبقه اول مراجعه ویا با شماره های ۴۲۱۲۹۱۴و۲۲۲۱۳۲۴تماس بگیرند.

معاون مدیر عامل غله در گفتگو با روزنامه "دریا":

قیمت نان های حجیم ونیمه حجیم را اعلام شد

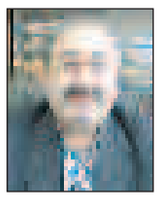

◆ **معاون بازرگانی و آرد ونان مدیر عامل شرکت بازرگانی وخدمات بازرگانی منطقه ۶در گفتگو با روزنامه "دریا"نرخ جدید نان های ماشینی ،لواش ،حجیم ونیمه حجیم را بعد از هدفمندی یارانه هااعلام کرد.**

"فاضل خلیلی"با بیان در نرخ مصوب جدید نان ماشینی ریزشی با وزن ۱۲۰گرم ۵۰۰ریال ونان لواش با دستگاه حرارت غیر مستقیم با وزن ۲۰۰گرم ،هزار ریال است ؛تصریح کرد:نان تافتون نیمه حجیم با دستگاه حرارت غیرمستقیم ۲۵۰گرمی، ۱۲۵۰ریال وتافتون حجیم با دستگاه حرارت غیرمستقیم ۴۳۰گرمی نیز دو هزار است.

خلیلی بااشاره به شش درصدی کاهش مصرف آرد وکاهش هفت درصدی ضایعات نان پس از هدفمندی یارانه ها در استان ؛اظهار امیدواری کرد بافرهنگ سازی در زمینه مصرف صحیح آرد ونان وآموزش نانوایان،تا یک سال آینده ،ضایعات به صفر برسد.وی با بیان اینکه ،تامین وتوزیع گندم وآرد وکنترل ونظارت بر کمیت وکیفیت نان برعهده غله است ؛از اتحایه نانوایان به عنوان بازوان اجرایی غله نام برد که صدور مجوز فعالیت نانوایان،نظارت برساعات پخت نان ورعایت استانداردهای لازم توسط نانوایان ونصب تابلوهای را برعهده دارند.

وی گفت برای نوسازی نانوایی ها در بندر عباس تسهیلات ۱۵میلیون تومان ودر شهرستانها تسهیلات ۱۰میلیون تومان پرداخت می شود.خلیلی با بیان اینکه در سال گذشته ۱۰۲نانوا آموزش دیدند؛از آموزش ۲۰درصدی جمعیت نانوایان استان معادل ۵۰۰سالیانه از امسال خبر داد.

وی گفت:در حالیکه قیمت تمام شده آرد برای دولت ۴۰۰تومان است؛تصریح کرد:این در حالیستکه آرد با قیمت های ۲۹۰تا۳۰۰تومان در اختیار نانوایان قرار می گیرد.خلیلی گفت:در هفته جاری نیز قیمت جدید نان های فانتزی اعلام می شود.

شورای معاونین در بهزیستی

◆ **به منظور بررسی عملکرد معاونین ، شورای معاونین سازمان بهزیستی استان هرمزگان تشکیل جلسه داد.**

به گزارش روابط عمومی سازمان بهزیستی استان هرمزگان : به منظور بررسی عملکرد معاونین ،اعضاء شورای معاونین سازمان بهزیستی استان با حضور " مهدی تدریس حسنی " سرپرست سازمان تشکیل جلسه داد." مهدی تدریس حسنی " سرپرست بهزیستی استان با تاکید بر لزوم برنامه ریزی دقیق و مدیریت بر انجام امور خدمات رسانی در زمینه فعالیتهای سازمان وتوجه به مشکلات با ارائه راهکار و پیشنهاد مناسب جهت اخذ تصمیمات عملی و بهبود عملکرد سازمان ، به سهمیه بندی هزینه معیشت زندگی جهت مددجویان سازمان با توجه به اولویت بندی مشکلات آنان از طریق روسای شهرستانها و بررسی حوزه معاونت مربوطه اشاره نمود.وی همچنین بیان داشت : با توجه به هدفمند شده یارانه ها از مدیران ،کارکنان و مسئولین سازمان رعایت صرفه جویی در مصارف عمومی را خواستار شد.در ادامه سرپرست سازمان بر رعایت نظم و نظام اداری توسط کارکنان و شرکت فعال در نماز جماعت که امری مهم و اساسی است تاکید کرد.گفتنی است در این جلسه اعضاء شورای معاونین ضمن بررسی مسائل و ارائه گزارش از فعالیتها ی خود به بحث و تبادل نظر در خصوص مسائل حوزه خود پرداختند.

رییس دفتر فنی اداره اوقاف وامور خیریه هرمزگان :

تامین ۲۲درصد اعتبار احداث ساختمان جدید اوقاف

◆ **مدیر دفتر فنی اداره کل اوقاف وامور خیریه هرمزگان گفت : محل احداث ساختمان جدید اوقاف نیازمند اعتبار ۷۰۰میلیون تومانی است وتاکنون ۱۵۰ میلیون تومان اعتبار آن تامین شده که این میزان معادل ۲۲درصد اعتبار این پروژه می باشد .**

به گزارش روابط عمومی اداره کل اوقاف وامور خیریه هرمزگان حسین غریب زاده افزود: ۱۵۰ میلون اعتبار یاده شده توسط معاونت برنامه ریزی استانداری هرمزگان تامین شده وباقی مانده اعتبار نیز برای ادامه این پروژه توسط اوقاف جذب خواهد شد .وی در خصوص جزئیات این پروژه نیز ادامه داد :طراحی ساختمان جدید اوقاف به صورت دو بلوک قرینه در کنار هم هر کدام با مساحت دو هزار و ۵۰۰متر مربع در پنج طبقه می باشد که مقررشده سه طبقه از یک بلوک با متراژیک هزارو ۵۰۰متر توسط اوقاف به انجام برسد .وی با بیان اینکه زمین این اداره در سنوات گذشته از طرف سازمان مسکن وشهرسازی به این اداره کل واگذار شده خاطر نشان کرد: ۱۵۰ میلیون اعتبار تخصیص یافته صرف ساخت سه طبقه به متراژ هزار و پانصد متر خواهد شد گفتنی است با ساخت محل جدید اداره اوقاف کل تشکیلات اداره کل واداره اوقاف شهرستان بندرعباس به محل جدید منتقل خواهد شد

رییس سازمان نظام مهندسی کشاورزی ومنابع طبیعی هرمزگان:

فعالیت کارشناسان کشاورزی در قالب شبکه های مراقبت

رییس سازمان نظام مهندسی کشاورزی ومنابع طبیعی هرمزگان گفت : ۱۰۰نفر از کارشناسان کشاورزی در قالب شبکه های مراقبت از محصولات در شهرهای مختلف استان فعالیت می کنند .

به گزارش روابط عمومی سازمان جهاد کشاورزی هرمزگان مهندس ترابی افزود:گرو هایی متشکل از پرسنل فنی در قالب شبکه مراقبت از محصولات به فعالیت در باغها ومزارع کشاورزی استان می پردازند .

وی با بیان اینکه در این طرح اعضا به مراقبت از محصولات کشاورزی در مقابله با آفات وبیماری ها می پردازند ادامه داد : هزینه اجرای این طرح از محل اعتبارات دولتی مشخص شده که به کارشناسان مستقر در کلینیک ها ی طرف قرار داد در این طرح پرداخت می شود.

وی با بیان اینکه هم اکنون ۱۰۵ شرکت مشاوره ای کشاورزی و کلینیک گیاه پزشکی در استان فعال هستند ابراز داشت : این ۱۰۵ واحد شامل ۵۴ شرکت مشاوره ای و ۵۱ کلینیک گیاه پزشکی در استان می باشد .مهندس ترابی اضافه کرد : برای اعضای شرکتهای مشاوره ای و کلینیک های گیاه پزشکی دوره های مختلف آموزشی از جمله نسخه نویسی ،سم شناسی وتحلیل آزمایشات کودی برگزار می شود که پس از پایان هر دوره مدارک رتبه بندی شده به این دسته از کارشناسان کشاورزی ارائه می شود .

وی بیان داشت : در دوره های سم شناسی ونسخه نویسی به کارشناسان نحوه مبارزه با آفات وبیماری ها وچگونگی تهیه نسخه استاندارد آموزش داده می شود .وی ابراز داشت :به منظور رفع موانع موجود بر سر راه شرکتهای مشاوره ای کشاورزی تشکیل انجمن های تخصصی در زمینه گیاه پزشکی ، آب وخاک ، محیط زیست وسایر رشته ها در حال انجام است که هدف از تشکیل این انجمن ها آماده سازی کارشناسان بخش فنی برای ورود بهتربرای اجرای قانون افزایش بهره وری ذکر شده است .

به گفته مهندس ترابی بر اساس ماده دو قانون افزایش بهره وری ارائه مشاوره فنی وترویجی ومدیریتی برای بهبود کمی وکیفی محصولات کشاورزی با انجام فعالیتهای مهندسی توسط شرکتهای مشاوره ای انجام می شود که درزمینه های مدیریتی ، مالی ،بیمه ، اقتصادی ، مهندسی کشاورزی، دارو خانه ها وبیمارستانهای دامی که مربوط به بخش کشاورزی می باشد .وی خاطر نشان کرد : بر اساس این قانون اولویت در یافت تسهیلات با بهره برداراني است که با شرکتها ویا کلینیک های مشاوره ای کشاورزی قرار داد منعقد کرده باشند وعلاوه بر این مورد حمایت از شرکتها، براساس این قانون حتی فروش نهاده های کشاورزی به بهر ه برداران نیز تنها با نسخه های صادره توسط شرکتهای مشاوره ای انجام می شود .

مدیر خدمات مهندسی مرکز تحقیقات ساختمان و مسکن کشور در گفتگو با روزنامه دریا:

مشکل ساختمان سازی نیروی کار غیر ماهر و مصالح بی کیفیت

مدیر خدمات مهندسی و آزمایشگاهی مرکز تحقیقات ساختمان و مسکن کشور گفت:نیروی انسانی غیرماهر ومصالح ساختمانی نامرغوب دو مشکل عمده ساختمان سازی است.

"محمدحسین ماجدی اردکانی" در گفتگو با خبرنگار روزنامه دریا افزود:هم اکنون بیش از ۷۰ درصد نیروی انسانی شاغل در ساختمان های در حال احداث را کارگران تشکیل می دهند و بیش از ۷۰ درصد کارگران نیزفاقد مهارت های اولیه ساختمان سازی هستند. ماجدی ادامه داد: برای احداث یک ساختمان مؤلفه های گوناگونی از جمله جنس زمین، نحوه طراحی،شیوه اجرا،مصالح ساختمانی و شرایط بهره برداری و تعمیرات ساختمان مدنظر قرار گرفته می شود که هر پنج عامل ارزش قابل توجهی در طراحی و دوام ساختمان دارد. به گفته وی، هم اکنون در زمینه ساختمان سازی دو مشکل مصالح ساختمانی و شیوه به کارگیری مصالح وجود دارد. اگرچه ممکن است مصالح ساختمانی استاندارد باشد اما چون نیروی کارآموزش ندیده ازمصالح و فرآورده های آن استفاده می کند ممکن است استانداردهای لازم را رعایت نکند که این موضوع باعث می شود ساختمان احداث شده استحکام لازم را نداشته باشد. حالت دوم نیز استفاده از مصالح غیر استاندارد است .این مصالح وقتی با دانش اندک نیروی انسانی ترکیب می شود، درنهایت ساختمان احداث شده را آسیب پذیر می کند. وزارت صنایع به عنوان صادر کننده پروانه بهره برداری و وزارت بازرگانی به عنوان مجری صدور جواز کسب واحد های تولید مصالح ساختمانی لازم است با اتخاذ تدابیر لازم وضعیت تولید مصالح ساختمانی رابهبود بخشند. واحدهایی هم که مصالح ساختمانی از جمله تیرچه یا بلوک تولید می کنند با موسسه استاندارد ارتباط برقرارکرده تا محصول تولید شده آنها تحت کنترل قرار گیرد. مدیر خدمات مهندسی و آزمایشگاهی مرکز تحقیقات ساختمان و مسکن اظهار داشت: هم اکنون ۷۰ درصد قیمت تمام شده ساختمان را مصالح آن تشکیل می دهد پس چطور می توان میلیونها تومان پول هزینه کرد و مصالح غیر استاندار را در ساختمان به کار برد؟ به گفته وی ، با توجه به اینکه استان هرمزگان عمدتا وارد کننده مصالح ساختمانی است، لازم است سازمانهای مسکن و شهرسازی و بازرگانی مصالحی وارد کنند که هم استاندارد باشد و هم گواهینامه فنی مرکز تحقیقات ساختمان ومسکن راداشته باشد. وی تاکید کرد: تولیدکننده مصالح ساختمانی موظف است در فضای رقابتی مصالحی استاندارد تولید کند و برای تضمین کیفیت فرآورده های ساختمانی لازم است گواهینامه فنی مرکز تحقیقات ساختمان و مسکن را دریافت نماید.ضمن اینکه این گواهینامه سند پشتیبان مقررات ملی ساختمان است. ماجدی در بخش دیگری از سخنان خود بیان داشت:مرکز تحقیقات ساختمان و مسکن در راستای اهداف تحقیقاتی خود از سالیان گذشته واحد مطالعات مصالح ساختمانی به ویژه بتون را ایجاد کرده و سایت بندرعباس نیز چندین هدف را دنبال می کند و با این اهداف به دنبال ارتقای کیفیت بتون برای مصارف سازه ای و غیره در سطح استان است.

آگهی مناقصه عمومی
نوبت اول

نظر به اینکه شرکت مخابرات استان هرمزگان قصد برگزاری مناقصه شماره ۸۹/۱۱ موضوع خرید تجهیزات دیتا ، از تاریخ ۸۹/۱۰/۱۸ لغایت ۸۹/۱۰/۲۸ را دارد لذا از کلیه علاقمندان به شرکت در مناقصه دعوت می شود جهت کسب اطلاعات بیشتر به سایت www.TciH.ir مراجعه یا با شماره تلفنهای ۸۱۱۲۲۵۸ – ۴۶۱۰۰۱۶ تماس حاصل نمایند . ضمنا شماره حساب جهت دریافت اسناد ، حساب جام بانک ملت ۱۶۴۲۲۴۲۲/۳۲ کد شناسه ۳۲۰۰۰۸۰۱۴۳۱۳۸ به مبلغ ۱۰۰/۰۰۰ ریال می باشد.
Web site:www.TciH.ir
E-Mail:info@TciH.ir
شرکت سهامی مخابرات استان هرمزگان

مدیر کل دفتر فنی استانداری خبرداد

دوره آموزشی قوانین شهرسازی در ۲۲ دیماه

◆ **مدیر کل دفتر فنی استانداری گفت: کمیته آموزش شورای در نظر دارد یک دوره آموزشی آشنایی با قوانین معماری و شهرسازی را در تاریخ ۲۲ دیماه ۸۹ و با همکاری جهاد دانشگاهی استان برگزار نماید.**

به گزارش روابط عمومی معاونت امور عمرانی استانداری ، مهندس "رضایی" افزود: علاقه مندان می توانند جهت کسب اطلاعات بیشتر از برنامه زمانبندی این دوره آموزشی با دبیر خانه شورای فنی استانداری و با شماره تلفن ۶۶۶۷۹۷۰ تماس حاصل نمایند.

این مقام مسوول همچنین از برگزار ی دوره آموزشی شرایط عمومی پیمان با حضور بیش از ۱۹۵ نفر از اعضاء انجمن شرکت های ساختمانی و تاسیساتی استان در سالن فرمانداری خبر داد.

"مهدی رضایی" در این رابطه گفت: گواهی های صادر شده برای شرکت کنندگان حاضر در سمینار در دور بعدی کلاس ها به آنها اهداء خواهد شد .

وی اضافه کرد : در راستای آشنایی هر چه بیشتر مهندسین با نکات اساسی مبحث آنالیز بهاء ، دوره آموزشی متره و آنالیز بهاء نیز با همکاری جهاد دانشگاهی استان برگزار شد . همچنین به اهتمام دفتر فنی فتر حوزه معاونت عمرانی استانداری ،نشستی بمناسبت سالروز زلزله بم با حضور کارشناسان اداره کل مدیریت بحران و کارکنان دستگاههای اجرایی استان برگزار شد .

معاون بهداشتی دانشگاه علوم پزشکی خبر داد:

کودکان زیر ۵ سال قطره واکسن فلج اطفال می خورند

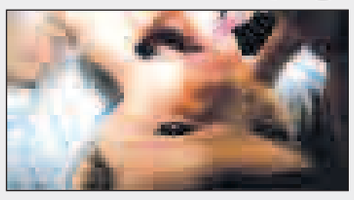

◆ **معاون بهداشتی دانشگاه علوم پزشکی در گفتگو اختصاصی با خبرنگار روزنامه دریا گفت: طرح واکسیناسیون تکمیلی خانه به خانه (پولیو) طی دو مرحله نوبت اول ۲۱-۱۸ دی ماه و نوبت دوم ۲۶ - ۲۳ بهمن ماه سالجاری در سراسر هرمزگان اجرا می شود.**

دکتر "عبدالحسین مدنی " افزود: این طرح در تمام نقاط شهری و روستایی استان با مراجعه خانه به خانه و همچنین در مناطق صب العبوربا حضور مامورین بهداشتی کودکان زیر ۵ سال در برابربیماری فلج اطفال با خوراندن دو قطره واکسن ایمن می شوند."مدنی "با اشاره به دستاورد طرح فلج اطفال در کشور اظهار کرد:مهمترین دستاورد برنامه ریشه کنی فلج اطفال در کشوراین است که در ده سال گذشته موردی از ویروس وحشی فلج اطفال مشاهده نشده است.وی بیم از استقرار مجدد ویروس از طریق کشورهای همجوار و همسایه همچون افغانستان ،تاجیکستان و پاکستان را دلیل بر اجرای این طرح در کشور دانست ویادآور شد:با خوراندن ۲ قطره واکسن فلج اطفال به همه کودکان زیر ۵ سال متولدین دی ماه به بعد می توان سلامتی آنها را در برابر این بیماری تضمین نمود.معاون بهداشتی دانشگاه علوم پزشکی تصریح کرد:تعداد کودکان زیر ۵ سال در این طرح یکصدوشصت وشش هزار و چهل و چهار نفر است که خانواده باید با تیمهای بهداشتی نهایت همکاری را داشته باشند.

جاده بندرعباس - سیرجان همچنان قربانی می گیرد

◆ فوت یکی از فرهنگیان حاجی آباد در سانحه تصادف عبدالعظیم محمدی از فرهنگیان شهرستان حاجی آباد براثر سانحه تصادف جان خودرااز دست داد.

به گزارش روابط عمومی آموزش و پرورش حاجی آباد ؛وی پس از انجام امور اداری از شهرستان حاجی آباد عازم مدرسه محل خدمت خود در بخش فارغان بود که متاسفانه درکیلومتر ۳جاده حاجی آباد- بندرعباس به دلیل تصادف با یک دستگاه تریلر جان خود را از دست داد .شایان ذکر است این چندمین تصادف در یک ماه گذشته تاکنون بوده است.

آموزشهای مهارت محور باعث صرفه جویی در هزینه ها و بهبود ملی می شوند
روابط عمومی اداره کل آموزش فنی و حرفه ای هرمزگان