مدیرعامل توزیع برق استان

انجمن مهندسین برق و الکترونیک هرمزگان راه اندازی می شود

مدیرعامل شرکت توزیع نیروی برق استان گفت: همزمان با برگزاری شانزدهمین کنفرانس شبکه های توزیع برق در فروردین سال آینده در بندرعباس ، انجمن مهندسین برق و الکترونیک ایران شاخه هرمزگان راه اندازی می شود. به گزرش روابط عمومی شرکت توزیع نیروی برق استان،مهندس محمدصادق وجدانی افزود: با موافقت انجمن مهندسین برق و الکترونیک جلسه هیئت مؤسس آن برگزار شده است و هم اکنون نیز در حال عضو گیری می باشد و تاکنون نیز حدود ۱۰۰ نفر ثبت نام نموده اند.ضمنا برای به رسمیت شناختن انجمن مهندسین برق و الکترونیک شاخه هرمزگان بزودی از انجمن مهندسین برق و الکترونیک ایران برای سفر به استان دعوت خواهیم نمود.

وی اضافه کرد: پس از واگذاری میزبانی این کنفرانس به شرکت توزیع نیروی برق هرمزگان ،مطالعات جدی در رابطه با برگزاری مطلوب کنفرانس آغازشد. در این راستا ضمن استفاده از تجربیات برگزار کنندگان کنفرانس های چهاردهم و پانزدهم و برگزاری نشست های مختلف با کمیته های اجرایی کنفرانس های مذکور، نقاط قوت و ضعف مورد بررسی قرار گرفت. مهندس وجدانی بیان داشت: برهمین اساس ما اقدام به تهیه ساختار تشکیلاتی کنفرانس نمودیم و اولین جلسه شورای سیاست گذاری کنفرانس شانزدهم همزمان با گردهمایی مدیران عامل شرکت های توزیع برق سراسر کشور در تهران برگزار شد و رئوس برنامه ها مشخص گردید.در ادامه نیز اعضای کمیته اجرایی کنفرانس معرفی شدند و مطابق با ساختار کنفرانس، دبیرخانه اجرایی کار خود را آغاز نمود و با برگزاری جلسات مستمر شرح وظایف هر کدام از گروه ها مشخص شد. مهندس وجدانی بیان داشت: فراخوان اول و دوم و همچنین اولین خبرنامه کنفرانس مطابق با اهداف تعیین شده و براساس برنامه زمان بندی ارسال گردیده که امید است با توجه به تلاش همکاران و دست اندرکاران شاهد برگزاری هرچه باشکوه تر کنفرانس باشیم به گونه ای که این کنفرانس چه از لحاظ علمی و چه از لحاظ اجرایی از سطح بالایی برخوردار باشد. مدیرعامل توزیع برق هرمزگان در پایان به اولین جلسه کمیته برگزاری کنفرانس شانزدهم با حضور اعضای آن در بندرعباس اشاره کرد و افزود: در خلال این نشست با تبادل افکار و تجربیات، تصمیمات بسیار خوبی در راستای برگزاری مطلوب کنفرانس اتخاذ گردید.

خبر

«مرثیه ستارگان» ویژه برنامه اربعین حسینی

◆ بمناسبت اربعین سرور و سالار شهیدان حضرت ابا عبدا... الحسین (ع) ویژه برنامه مرثیه ستارگان از شبکه استانی سیمای خلیج فارس بر روی آنتن می رود.

به گزارش روابط عمومی صداوسیمای مرکز خلیج فارس، مرثیه ستارگان در ساختار ترکیبی استودیویی و بمدت ۴۵دقیقه در شب اربعین از شبکه استانی سیما پخش خواهد شد. این برنامه با حضور کارشناسان حوزه و دانشگاه درخصوص قیام حسینی بحث و گفتگو خواهد داشت و مداحی، گزارش، سینه زنی و نوحه خوانی از بخش های دیگر آن می باشد . مرثیه ستارگان را فرخ محمودی و عطاءاله ترابی تهیه و تولید می نمایند.

آموزش «تکنیک های نوین روابط عمومی»در بندرعباس

◆ مشاور استاندار و رییس شورای روابط عمومی استان هرمزگان گفت: دوره آموزشی «تکنیک های نوین روابط عمومی»۲۹ دی ماه جاری ویژه مسوولان روابط عمومی دستگاه های اجرایی در بندرعباس برگزار می شود.به گزارش روابط عمومی استانداری «ابراهیم خادمی پور» افزود:این دوره آموزشی با همکاری شورای هماهنگی روابط عمومی استان و با حضور «گل محمد بامری» معاون سیاسی امنیتی استانداری هرمزگان و رییس شورای اطلاع رسانی استان به میزبانی شرکت پالایشگاه نفت بندرعباس برگزار می شود.

دبیر شورای اطلاع رسانی استان هرمزگان ادامه داد: مباحث این دوره آموزشی در سرفصلهایی شامل آشنایی با تکنیک های نوین روابط عمومی، ارتباطات درون سازمانی و دیگر مباحث آموزشی مرتبط با روابط عمومی با حضور دکتر «حسین علی افخمی» استاد برجسته دانشگاه علامه طباطبایی تهران وکارشناس روابط عمومی وارتباطات مورد بحث و تبادل‌نظر قرار می‌گیرد.

باجذب نیرو؛

کمبود نیروی یگان حفاظت زندانها برطرف می شود

◆ فرمانده یگان حفاظت زندان های کشور گفت:باموافقت فرمانده نیروی انتظامی سالانه ۱۴۰۰ نفر جذب یگان حفاظت زندانهای کشور می شوند.

سردار «داود میرزایی» در بازدید از زندانهای هرمزگان افزود:این برنامه از سال ۹۰ و به مدت پنج سال اجرا می شود.وی در گفتگو با پایگاه اطلاع رسانی زندانهای هرمزگان آموزشهای تخصصی علمی وعملی را از برنامه های یگان حفاظت زندانهای کشور برای ارتقا امنیت وحفاظت بیشتر زندانهای کشور عنوان کرد.فرمانده یگان حفاظت زندانهای کشور گفت: درساخت زندانها توجه به مسایل امنیتی وحفاظتی اساس کار است که باید در جانمایی واحداث توجه ویژه ای به آن شود.سردار میرزایی وضعیت زندانهای هرمزگان را مطلوب ارزیابی کرد و افزود:باتوجه به توان استان اقدامات مناسبی در زندانها انجام شده است.وی هدف از این بازدید را ارزیابی زندانها برای ارتقا بیشتر و بهتر یگان های حفاظت زندانهای استان عنوان کرد.فرمانده یگان حفاظت زندانهای کشور پیش ازاین از زندانهای سیستان وبلوچستان وکرمان بازدید کرده بود و بعد از هرمزگان نیز راهی یکی دیگر از استانهای کشور می شود.

آغاز به کار ستاد نوروزی در اداره بنادر

◆ ستاد استقبال از مسافرتهای نوروزی اداره کل بنادر و دریانوردی هرمزگان ، فعالیت خود را رسما آغاز کرد.

به گزارش روابط عمومی اداره کل بنادر و دریانوردی هرمزگان ، مدیر کل بنادر و دریانوردی هرمزگان با اعلام این خبر گفت : استان هرمزگان در ایام نوروز به دلیل برخورداری از جاذبه های توریستی و تجاری فراوان از حجم ترددهای دریایی قابل توجهی برخوردار است که این اداره کل در حیطه وظایف حاکمیتی خود برای این ایام برنامه های آمادگی را تدارک می بیند.

«علی اکبر صفایی» گفت :خوشبختانه با برنامه ریزی های وسیعی که در سالیان اخیر صورت گرفته سطح ایمنی مسافرتهای دریایی بسیار افزایش یافته و بنادر مسافری از وضعیت استانداردی برخوردار شده اند.

وی در عین حال از آمادگی کامل این اداره کل برای پذیرایی از مسافران نوروزی خبرداد و افزود : وجود اسکله های ایمن مسافری، تامین شناورهای استاندارد حمل مسافر، بازرسان ایمنی و تیم های کارشناسی و تجهیزات تجسس و نجات دریایی نقطه قوت بخش مسافرت های دریایی بوده و استفاده مناسب از این توانمندیها می تواند در کاهش سوانح دریایی موثر واقع شود .صفایی خاطرنشان کرد:بر همین اساس از چندی قبل عملیات بازرسی شناورهای مسافری در سطح استان آغاز شده تا در ایام نوروز، با مشکلی روبرو نباشیم.وی گفت : فاز نخست بندر مسافری شهید حقانی بندرعباس ماه آینده به بهره برداری خواهد رسید و با آغاز مجدد فعالیت این بندر شاهد بندری استاندارد و ایمن خواهیم بود.

استاندار «هرمزگان» در جلسه شورای آموزش و پرروش :

کارشناسان شهامت اظهار نظر داشته باشند

استاندارهرمزگان گفت: جلسات عالی استان محل تضارب اندیشه ها و بحث و بررسی در خصوص مسائل مختلف است و نباید کارشناسان از ارائه نقطه نظرات خودواهمه داشته باشند.

به گزارش روابط عمومی اداره کل آموزش و پرورش استان؛حسین هاشمی تختی در جلسه شورای آموزش وپرورش استان با بیان این مطلب افزود:تلاش مسوولان باید در جهت استفاده حداکثری از ظرفیت ها برای خدمت بهتر و بیشتر به مردم باشد و اصولا فلسفه تشکیل جلسات نیز رسیدن‌به‌این‌سطح‌است.

وی در ادامه با اشاره به جایگاه آموزش و پرورش در توسعه استان ، تاکید کرد: آموزش و پرورش زیر ساخت علمی فرهنگی است که غفلت از آن عقب ماندگی از مسیر پیشرفت و تحول است

به گفته استاندار هرمزگان؛ تامین نیروی انسانی به عنوان خروجی آموزش و پرورش نقش بنیادی در توسعه دارد که بدون آن قطعا توسعه ممکن‌نیست.

وی تاکید کرد: همه دستگاه ها باید به گونه ای درجهت تقویت نهاد تعلیم و تربیت و رفع چالش ها ومشکلات پیش روی آن همکاری لازم را داشته‌باشند.

این مقام مسوول همچنین بیان داشت: بررسی و ارزیابی چالش ها و مسایل ومشکلات جانبی آموزش و پرورش از جمله انشعابات آب و برق، کمبود نیروی متخصص در دروس علوم پایه، هزینه ها، امور ساختمانی و زیربنایی و سایر مسایل نیاز به تشکیل کمیته های مرتبط در بخشهای فرهنگی ،اجتماعی و مالی وعمرانی دارد که در راستای اجرای این کمیته ها راهکارهای مناسبت ارایه شود.

رییس شورای آموزش و پرورش استان همچنین با اشاره به گزارش» نقدی بر شیوه رتبه بندی استانها توسط سازمان سنجش در عملکرد قبولی کنکور»، گفت: آنچه مهم است اینکه در کنار توجه به شاخص های جذب دانشجویان در مراکز آموزش عالی ، ارتقاءسطح علمی دانش آموزان به جد مورد امعان نظر باشد .

وی ادامه داد: کمیته ای در این راستا تشکیل گردد تا با بررسی چالش ها و فرصت ها در خصوص تقویت بنیه علمی دانش آموزان تدابیر راهبردی اندیشده شود.وی اضافه کرد: برای ارتقای کیفی سطح علمی دانش آموزان و رسیدن به جایگاه بالاتر نیاز به تلاش و کار مضاعف داریم که امیداست در آینده با تلاش مسوولان این امر در استان تحقق یابد.

«هاشمی تختی» یادآور شد:البته کسب رتبه های ممتاز کنکور درسال ۸۹ دراستان خود نشانگر این است که در مجموعه آموزش وپرورش تلاش جدی صورت می گیرد و مجموع دستاوردهای آن شایسته تقدیراست.نماینده عالی دولت در استان همچنین گفت:آموزش وپرورش براساس نیاز استان درایجاد رشته های دانشگاهی و متوسطه نیازسنجی کند تا در آینده درجهت جذب نیروی متخصص برای بازار کار در بخش های مختلف خصوص صنایع با مشکل مواجه نشویم.

رییس شورای آموزش و پرورش هرمزگان همچنین موضوع ورزش مدارس و دانشگاه ها را مورد تاکید قرار دادو بیان داشت: در راستای ایجاد نشاط و شادابی جوانان و نوجوانان ،امکانات لازم در کنار مدارس و دانشگاه ها فراهم شود که این امر نیاز به ساز و کار و مجوز دارد که باید در شورای‌برنامه‌ریزی‌مصوب‌شود.

استاندار هرمزگان در خاتمه با اشاره به گزارش فرماندار بندرعباس مبنی شاخص ۳۲درصدی کوکان بی بضاعت، بی سرپرست و بد سرپرست در حاشیه شهر، تاکید کرد: این آمار درصد تکان دهنده ای را نشان می دهد که باید به جد برای رفع آن تدبیر شود .

خبر

معاون توسعه تجارت خارجی سازمان بازرگانی:

خرمای «هرمزگان» به هندوستان صادر می شود

معاون توسعه تجارت خارجی سازمان بازرگانی استان هرمزگان گفت: با حذف واسطه ها ، هم اکنون صادرات خرما از استان به صورت مستقیم به کشور هندوستان انجام می شود .

به گزارش روابط عمومی سازمان بازرگانی استان؛مسعود دشوار گر در نشستی با اعضای خانه کشاورز استان ابراز داشت: در امر صادرات خرما به کشور هندوستان، تولید کنندگان و صادر کنندگان ما واسطه ها را حذف و شرایطی فراهم کردند تا این محصول مستقیم صادر شود.

وی ادامه داد: حذف واسطه ها سبب رشد صادرات خرما از استان خواهد شد و به نظر می رسد که مسئله حذف واسطه ها باید در روند صادرات کلیه محصولات کشاورزی صورت بگیرد. وی از کلیه تولیدکنندگان و صادرکنندگان محصولات کشاورزی خواست تا تعامل و همکاری بیشتری با یکدیگر داشته باشند و از این طریق خود برای صادرات بیشتر فراهم کنند.

وی تأکید کرد :سازمان بازرگانی هرمزگان آمادگی دارد تا در زمینه کارهای کارشناسی و تحقیقاتی و آموزشی،همکاری لازم را با تولیدکنندگان و صادرکنندگان محصولات کشاورزی انجام دهد.اعضاء خانه کشاورز در این جلسه به مشکلات صادراتی میوه و تره بار از قبیل بالا بودن هزینه تولید محصول در استان ،پرهزینه بودن بسته بندی محصولات صادراتی ،عدم هماهنگی بین صادرکنندگان و تولید کنندگان از نظر زمان صادراتی اشاره کردند.

آنان همچنین بر ارتباط بیشتر بین صادرکنندگان و تولیدکنندگان و حمایت سازمان های متولی برای تشکیل تعاونی تولید محصولات میوه و تره بار تأکید کردند. در این نشست که با حضور اعضاء خانه کشاورز و صادرکنندگان محصولات کشاورزی برگزار شد،طرفین مشکلات و موانع موجود در مسیر صادرات محصولات میوه و نهاده های کشاورزی استان را مورد بررسی قرار داده و پیشنهاداتی برای رشد صادرات،در این زمینه ارائه کردند .

مدیرکل آموزش وپرورش استان :

جغرافیای استان توسط مولفین تالیف می شود

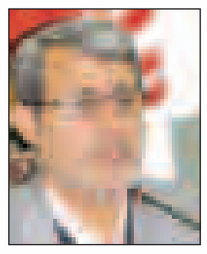

مدیرکل آموزش وپرورش استان هرمزگان گفت: در راستای اجرای مصوبه شورای عالی وزارت، استانها موظف به تدوین کتاب جغرافیای استان شناسی برای مقطع دبیرستان هستند که این طرح در مرحله اول درسال گذشته در هفت استان برگزار شد.

به گزارش روابط عمومی اداره کل آموزش و پرورش استان؛ «احمد آخوندی» در جلسه شورای آموزش وپرورش استان با بیان این مطلب افزود: امسال نیز این طرح در هفت استان دیگر آغاز شده و هرمزگان نیز در این مرحله قرار دارد که تاکنون در این راستا کارگروه تشکیل و ادارات مربوطه همکاری لازم را با سازمان داشته و تقریبا همه کارهای اجرایی طرح به اتمام رسیده و جهت تالیف و تایید نهایی به دفتر تالیف ارسال شده است.دبیر شورای آموزش و پرورش استان همچنین با اشاره به گزارش»نقدی بر شیوه رتبه بندی استانها توسط سازمان سنجش در عملکرد قبولی کنکور»،خاطر نشان کرد: این مهم در جلسات عالی وزات آموزش و پرورش مورد بحث و بررسی قرار گرفته و استدلالات استانها از جمله هرمزگان مورد تایید مقام و پیگیری قرار گرفته است . به گفته «آخوندی» ؛ البته این به معنای کتمان ضعف بنیه علمی دانش آموزان نیست و معتقدیم برای رسیدن به شاخص مطلوب بایدهمه عوامل در نظر گرفته شود.مدیرکل آموزش وپرورش استان یادآورشد: مقایسه دواستان سمنان و هرمزگان که اولی قبل از انقلاب صاحب مرکز آموزش عالی و دومی از دهه هفتاد پذیرش دانشجوداشته است ،به خوبی نشان می دهد تعدد مراکز آموزش عالی نقش بسیار مهمی در میزان پذیرش و قبولی دانش آموزان درآزمون سراسری دارد.

حضور مدیر کل بنادر در برنامه مردم ومسئولان

مدیر کل بنادر و دریانوردی هرمزگان با حضور در برنامه مردم و مسئولان که از صدای مرکز خلیج فارس پخش شد به سئوالات مردم پاسخ گفت .

به گزارش روابط عمومی اداره کل بنادر و دریانوردی هرمزگان ،این برنامه به مدت یک ساعت و به طور مستیقم از صدا مرکز خلیج فارس پخش شد.

مدیر کل بنادر و دریانوردی هرمزگان از استان هرمزگان به عنوان استان دریایی یاد کرد و گفت :در استان هرمزگان ۸ هزار و ۲۰۰ شناور صیادی ،تجاری و مسافری ثبت شده که این تعداد شناور از طریق ۷۰ بندر در سراسر استان ، فعالیت دریانوردی خود را پی می گیرند.

«علی اکبر صفایی» افزود : بیش از ۴۳هزار نفر در استان گواهینامه دریانوردی دارند که این امر هرمزگان را به استان دریایی تبدیل کرده است .

وی ادامه داد : ۲۳ کارگاه ساخت شناور فایبرگلاس ،۱۰ کارگاه ساخت شناور فلزی و ۱۵ کارگاه تولید شناورهای چوبی در هرمزگان مشغول به فعالیت هستند.

«صفایی» در پاسخ به سئوالی در خصوص وضعیت جایگزینی شناورهای سنتی با شناورهای فایبرگلاس گفت :بر اساس آخرین تصمیم گیری های انجام شده مقرر شد شناورهای چوبی و سنتی مقاوم و استاندارد شود.

وی در بخش دیگری از سخنان خود از سازمان بنادر به عنوان سازمان پیشرو در بخش IT نام برد و گفت:در حال حاضر در بخش بندری۲ نرم افزار مهم GCOMS و TCTS در بندر شهید رجایی درحال بهره برداری است و برنامه های بسیار خوبی در جهت تقویت این بخش در دست اقدام است.

مدیرکل بنادر و دریانوردی هرمزگان در پاسخ به سئوال یکی از شهروندان در خصوص امکانات رفاهی بندر شهید رجایی گفت : بندر وظیفه تخلیه و بارگیری کالا را بر عهده دارد و کامیونی که وارد می شود باید حداکثرظرف مدت ۴ساعته کار تخلیه و بارگیری اش به اتمام رسیده و از بندر خارج شود و ۲۴ ساعته شدن درب خروج گمرک شهید رجایی نیز گامی مهم در جهت ارتقای خدمات در این بندر می باشد.

وی گفت : در حال حاضر با سرمایه گذار بخش خصوص در خصوص احداث مراکز رفاهی در بندر شهید رجایی توافقاتی حاصل شده است که در سال آینده عملیات احداث این مراکز آغاز می شود.

«صفایی» در عین حال از تدوین طرح استراتژیک ۵ ساله بندرشهید رجایی در آینده نزدیک و از آماده شدن دستورالعمل برای مشارکت بیشتر بخش خصوصی در بخش آموزشهای دریانوردی خبر داد.

«فراساحل» شرکت پیشرو در بومی سازی شد

رییس سازمان صنایع و معادن هرمزگان گفت: مجتمع کشتی سازی و صنایع فراساحل ایران (ایزوایکو) به عنوان شرکت پیشرو در زمینه بومی سازی و خودکفایی در حوزه صنعت معرفی شد.

به گزارش روابط عمومی سازمان صنایع و معادن ،مهندسعلی اباذری افزود: به همین مناسب لوح تقدیر اولین نمایشگاه «بومی‌سازی صنعت و معدن ایران» به مجتمع کشتی سازی و صنایع فراساحل ایران اهداء شد. به گفته وی، هیات داوران نخستین نمایشگاه دستاوردهای بومی‌سازی صنعت ومعدن ایران، «ایزوایکو» را بعنوان یکی از دو شرکت پیشرو در عرصه بومی سازی و خودکفایی در حوزه صنعت کشور انتخاب و معرفی کرده است. «اباذری» بیان داشت: در آیین اختتامیه نخستین نمایشگاه «دستاوردهای بومی‌سازی صنعت ومعدن ایران» لوح افتخار، تندیس و تقدیر نامه به مدیر عامل مجتمع ایزوایکو اهدا شد. در لوح تقدیر نخستین نماشگاه بومی سازی صنعت و معدن ایران به کشتی سازی فراساحل با اعلام اینکه بدون شک اثرات و نتایج دلسوزی‌ها و تلاش‌های بی‌ادعای امروز فرزندان ایران اسلامی موجب تمجید و افتخار آیندگان خواهد بود آمده است: ایزوایکو با کسب این رتبه نشان داد به شعار خود «ایزوایکو پیشرو در صنایع دریایی ایران» پایبند بوده و در راه رسیدن به آن کمر همت بسته و از هیچ کوششی فروگذار نیست. در این مراسم «حسن پلارک» معاون وزیر و رئیس هیات عامل سازمان توسعه و نوسازی معادن ایران، معاونان وزیر صنایع و معادن، عده ای از نمایندگان مجلس شورای اسلامی و مدیران صنعتی کشور حضور داشتند.

مدیرکل حمل ونقل وپایانه ها خبرداد:

افزایش ۲۷/۸درصدی ترانزیت کالاهای غیرنفتی ازجاده ها

مدیرکل حمل ونقل وپایانه های هرمزگان گفت:در۹ماهه سالجاری بیش از دو میلیون و ۴۰۰ هزار تن کالای غیرنفتی از جاده های استان ترانزیت شده که نسبت به مدت مشابه سال قبل ۲۷/۸ درصد افزایش یافته است.

به گزارش خبرنگار روزنامه دریا؛مهندس غلامعباس بهرامی نیا افزود:ترانزیت این کالاها در۱۳۰ هزار و ۵۸۶سفر ترانزیتی صورت گرفته است.وی اظهارداشت: وجود مجتمع بندری شهیدرجایی و امکانات مناسب تخلیه و بارگیری در این بندر سبب شده تا هرمزگان با اختصاص۳۴/۴ درصد سهم ترانزیت جاده ای، فعالترین مرز کشور شناخته شود. این مسوول عمده کالاهای ترانزیتی از هرمزگان به مقصد کشورهای ترکمنستان، آذربایجان، افغانستان و عراق را شامل موادسوختی، پنبه، کالاهای ساختمانی، ورق فلزی و خودرو عنوان کرد .بهرامی گفت: بس از هرمزگان بیشترین ترانزیت جاده ای از مرزهای سرخس خراسان شمالی، بازرگان آذربایجان غربی، باشماق کردستان و پرویزخان کرمانشاه صورت می گیرد.

مزده «حاجی‌بابایی»:

دستور رییس‌جمهور برای پرداخت حقوق معلمان استخدامی

وزیر آموزش و پرورش از دستور رییس‌جمهور برای پرداخت یکجای مابه‌تفاوت حقوق معلمان استخدامی سال ۸۸ و ۸۹ براساس قانون مدیریت خدمات کشوری از دیروز خبر داد.

به گزارش خبرنگار ایسنا، «حمیدرضا حاجی‌بابایی» روز دوشنبه در حاشیه نخستین همایش بین‌المللی جوانان حامی فلسطین با اشاره به مژده رییس‌جمهور برای فرهنگیان گفت: تمام کسانی که از اول فروردین ماه سال ۸۸ استخدام شدند،براساس قانون مدیریت خدمات کشوری حقوق آنها نسبت به سایرین ۱۵۰ هزار تومان متفاوت بود، رییس‌جمهور دستور دادند که در سراسر کشور همزمان احکام آنها برای پرداخت به ذیحساب‌ها ارسال کردند و در دی ماه حقوق ۴۰ هزار نفر جدید الاستخدامی آموزش و پرورش با رعایت این قانون یکجا پرداخت می‌شود.

تمامی مطالبات معلمان اعم از عائله‌مندی، پاداش، پایان خدمت و اضافه کار معلمان که ۱۵۰ میلیارد تومان می‌شود، به حساب استان‌ها واریز شد .

وی درباره تاخیر در پرداخت مطالبات معلمان، اظهار کرد: در این باره مشکل داشتیم که مشکل نقدینگی حل شد و از حدود ۱۵۰ میلیارد تومان بابت همه بدهکاری‌های دو سه ماهه گذشته که تمامی استان‌ها داشتند به حساب آن‌ها واریز شد.

وی اضافه کرد: وقتی از مطالبات صحبت می‌شود همگان فکر می‌کنند که بدهی سال‌های گذشته است ،در حالی که این مطالبات مربوط به اضافه کاری معلمان بوده که به تعویق افتاده بود.

وزیر آموزش و پرورش با بیان اینکه تا پایان دی ماه استانی نباید به هیچ فرهنگی بابت حق التدریسی یا اضافه کاری بدهی داشته باشد، گفت: تمامی مطالبات معلمان اعم از عائله‌مندی، پاداش، پایان خدمت و اضافه کار معلمان که ۱۵۰ میلیارد تومان می‌شود، به حساب استان‌ها واریز شد.

دیدار مستقیم فرمانده انتظامی استان با مردم

فرمانده انتظامی استان هرمزگان صبح دیروز با حضور در دفتر نظارت همگانی (پلیس۱۹۷) به مشکلات مردم رسیدگی کرد.

به گزارش خبرنگار روزنامه دریا ؛ در این دیدارکه بیش از ۷۰ نفر مراجعه کننده مردمی داشت ، سردار "آخوندی" ضمن گفت و گو با مردم،دستورپیگیری های لازم را در خصوص موارد مطرح شده صادر کرد. شایان ذکر است ؛ دیدار مستقیم سردار فرماندهی انتظامی استان و معاونت های تخصصی با مردم هر هفته سه شنبه در محل دفتر نظارت همگانی برگزار می شود. علاوه بر دیدارهای حضوری شهروندان می توانند با تماس تلفنی، مشکلات، انتقادات، پیشنهادات و شکایات خود را مطرح نمایند.

تجلیل از خادمان نماز در بهزیستی

«حاج حسن اسلامی» و «مریم مذهبی» به عنوان خادمان نماز سازمان بهزیستی استان هرمزگان معرفی شده اند. به گزارش روابط عمومی سازمان بهزیستی استان هرمزگان ؛ در پی جلسه ای که ستاد اقامه نماز با دستگاه های اجرایی استان برگزار نمود ، اسامی خادمان نماز سازمان بهزیستی استان هرمزگان «حاج حسن اسلامی» و «مریم مذهبی» از کارکنان سازمان بهزیستی و از فعالان در عرصه نماز معرفی شده اند.هدف از تجلیل خادمان نماز تقویت فرهنگ نماز بین کارکنان دستگاه های اجرایی عنوان شده است. گفتنی است ؛تجلیل از خادمان در عرصه نماز سازمان بهزیستی همزمان با زاد روز میلاد پیامبر اعظم (ع) انجام خواهد شد.

معاون اول رییس جمهور خبر داد:

سالی که همه ایرانیان صاحبخانه می‌شوند

«محمدرضا رحیمی» در همایش مدیران دفاتر داخلی و خارجی خبرگزاری جمهوری اسلامی تصریح کرد ؛که با توجه به برنامه ریزی های دولت تا دو سال دیگر جشن مسکن دار شدن مردم در سراسر کشور برگزار می شود.

معاون اول رییس جمهور تاکید کرد؛ که با توجه به برنامه ریزی های دولت تا دو سال دیگر هیچ ایرانی بدون مسکن نخواهد بود. به گزارش ایرنا محمدرضا رحیمی در همایش مدیران دفاتر داخلی و خارجی خبرگزاری جمهوری اسلامی تصریح کرد: که با توجه به برنامه ریزی های دولت تا دو سال دیگر جشن مسکن دار شدن مردم در سراسر کشور برگزار می شود.

وی با بیان اینکه دولت تعهد کرده که هیچ ایرانی بدون مسکن نباشد اظهار داشت که تلاش می کنیم ظرف دو سال آینده این هدف تحقق یابد.

معاون اول رییس جمهوری با تاکید بر اینکه در استان هایی مانند سمنان و قم بیش از حد درخواست ، مسکن ساخته شده است گفت : مردم در این استان ها به راحتی با پنج یا شش میلیون تومان می توانند صاحب مسکن شوند.

وی تصریح کرد: تا سال آینده جشن مسکن‌دار شدن همه متقاضیان مسکن در برخی از استان ها برگزار می شود و قرار است تا پایان دولت دهم جشن مسکن دار شدن همه متقاضیان مسکن در سراسر کشور برگزار شود.

معاون اول رییس جمهوری با اشاره به اینکه دولت تمام تلاش خود را بکار خواهد بست تا نرخ بیکاری بسیار کاهش یابد، گفت:امسال ایجاد یک میلیون و ۱۰۰ هزار شغل را تعهد کرده بودیم که تا امروز توانسته ایم یک میلیون و ۵۰۰ هزار شغل ایجاد کنیم.

وی تصریح کرد؛ دولت تلاش دارد که برای سال آینده دو میلیون شغل ایجاد کند و مطمئنا می توانیم بیشتر از این نیز شغل ایجاد کنیم.

سرپرست بهزیستی: **۱۴۰ واحد مسکونی مددجویی احداث می شود**

جلسه شورای اداری سازمان بهزیستی هرمزگان با حضور روسای ادارات بهزیستی شهرستانها تشکیل شد.

به گزارش روابط عمومی سازمان بهزیستی استان هرمزگان ؛ جلسه شورای اداری بهزیستی به ریاست «مهدی تدریس حسنی» سرپرست سازمان با حضور معاونین ، مسئولین ، ۱۳رئیس شهرستان و دو نمایندگی کیش و هرمز روز یکشنبه ۲۶ دیماه در محل دفتر مدیریت سازمان برگزار شد .

در این نشست»مهدی تدریس حسنی «از احداث ۱۴۰ واحد مسکن مددجویان که ۷۰ دستگاه آن به بهره برداری رسیده است خبر داد و افزود : تهیه ۵۰۰ جهیزیه برای جامعه هدف بهزیستی و تخصیص

اعتبار تعمیر مسکن برای ۶۰۰ مددجو و معلول سازمان

از دیگر برنامه های سازمان می باشد.در ادامه این جلسه روسای شهرستانها ضمن بیان عملکرد ۹ ماهه هر شهرستان به بررسی مشکلات ادارات پرداختند که پیشنهاداتی از سوی سرپرست سازمان و معاونین ارائه شد.

شایان ذکر است؛هدف از برگزاری این جلسات بیان مسائل و مشکلات روسای بهزیستی شهرستانها و ارائه راهکار و پیشنهادات راهبردی می باشد .گفتنی است؛در پایان جلسه برای شفاف سازی و رفع ابهامات و مشکلات اداری برنامه پرسش و پاسخ بین روسای ادارات بهزیستی شهرستانها و معاونین انجام گرفت.

دولت کاهش ۱۰۰ هزار تومانی قیمت خودرو را مصوب کرد

مدیرکل دفتر کالاهای فلزی و معدنی سازمان حمایت گفت: قیمت خودروهای تولید داخل براساس مصوبه کارگروه کنترل بازار ۱۰۰ هزار تومان کاهش می‌یابد.

«شهرام میرآخورلو» در گفت وگو با مهر گفت: پیرو جلسه ۱۴ دی ماه کارگروه کنترل بازار با حضور دکتر «رحیمی» معاون اول رییس جمهور و تاکید وی بر تعدیل قیمت خودروهای تولید داخل، قرار بر این شد که جلساتی با حضور خودروسازان بزرگ کشور در سازمان حمایت تشکیل تا به این موضوع رسیدگی شود.مدیرکل دفتر کالاهای فلزی و معدنی سازمان حمایت مصرف‌کنندگان و تولیدکنندگان افزود: براساس مصوبه کارگروه کنترل بازار، خودرو سازان داخلی موظف شدند قیمت انواع خودروها را۱۰۰ هزار تومان کاهش دهند.

وی تصریح کرد: در این جلسات، قرار بر این شد که تا خودروسازان داخلی در تعامل با سازمان و به خاطر همکاری با دولت، برای اجرای صحیح قانون هدفمند کردن یارانه ها با رویکرد ایجاد بهره وری در نظام تولید و اجرای بسته حمایتی صنایع و معادن، قیمت خودروهای تولیدی خود را کاهش دهند.

اطلاعیه مهم

کلیه دارندگان اولویت های ۱تا ۱۸۰ و اسناد بانک ملی حداکثر تا پایان هفته جاری فرصت دارند تا با مراجعه به دفاتر خدمات زیارتی (کارگزاران زیارتی دارای مجوز) با انتخاب گروه مورد نظر ثبت نام نمایند . بدیهی است در صورت عدم مراجعه ظرفیت خالی گروه ها با فراخوان اولویت های بعدی تکمیل می گردد .

مدیریت و زیارت استان هرمزگان

رشته های آموزشی رایگان مرکز فناوری اطلاعات و ارتباطات ict بندرعباس

■ رایانه کار تدوین فیلم و صدا با ssp ■ کارور corel draw ■ رایانه کار نرم افزار کنترل پروژه– PROJECT MS ■ برنامه نویس زبان HTML برای طراحی صفحات WEB
■ طراح مقدماتی صفحات WEB ■ Dream weaver ■ مدیر سرویس دهنده های مایکروسافت ■ تکنسین عمومی شبکه های کامپیوتری ■ تکنسین عمومی امنیت شبکه
■ مهندس برنامه نویس#c (windows Application) ■ برنامه نویس SQL SERVER

روابط عمومی اداره کل آموزش فنی وحرفه ای هرمزگان

آدرس : کوی نخل ناخدا بالاتر از پایانه مسافربری مرکز ICT – تلفن: ۶۶۷۴۳۷۹–۶۶۷۴۳۷۸