آوای دریا ۲۲۴۳۷۳۴ ۲۲۴۶۳۸۴

بیمارستانهای شهرستانها

وضعیت خدماتدهی و رسیدگی به بیماران دربیمارستان میناب واقعا نامناسب است . پزشک که می گوید ما بیماران عقرب گزیده و رتیل گزیده را بستری نمی کنیم زیرا تعداد اینگونه بیماران بسیار زیاد است . حدود یک ماه پیش که خواهرم را رتیل گزید و سه مرتبه به بیمارستان میناب بردیم ازبستری کردنش سرباز زدند و بدلیل وخامت حالش به بخش آی سی یو بیمارستان شهید محمدی آوردیم و به حال کما رفت . بدلیل سهل انگاری و عدم رسیدگی فوری پزشک بیمارستان میناب حال خواهرم بسیار بد شد و جنینش را از دست داد . خودش هم هنوز با گذشت یک ماه دربیمارستان بستری است .
مسئولان مربوطه به بیمارستان های شهرستان نیز رسیدگی کنند نه اینکه آنها را به حال خود رها کرده اند که هرکس هر برخوردی که می خواهد با مردم دارد .

شهروند مینابی

پل هوایی

از شهرداری می خواهیم جلوی هنرستان کاردانش هنر که روزانه صدها دانش آموز رفت و آمد می کنند پل هوایی بزنند. زیرا دانش آموزان درحال حاضر برای عبور از خیابان واقعا با مشکل مواجعه هستند و گویا تا وقتی حادثه ای پیش نیاید و دانش آموزی جان خود را از دست ندهد هیچ مسئولی نمی خواهد چاره ای بیندیشد.

ولی یك دانش آموز

اسباب بازی درپارک

پارک و بوستان پشت شرکت سیمان هرمزگان درگلشهر فاقد اسباب بازی است . از شهرداری می خواهیم این بوستان را مجهز به اسباب بازی نماید تا اینکه بچه هایمان درآنجا بازی کنند .

یکی از اهالی

فروش آزادانه مواد مخدر در شهر

متاسفانه در مرکز شهر چند خانه وجوددارد که به راحتی مواد مخدر مانند شیشه و مشروبات الکلی پخش می کنند و مردم نیز به آسانی و بدون هیچ رعب و وحشتی خریداری می کنند مگر نیروی انتظامی مسئول مبارزه با مواد مخدر نیست و می بایست با ایجاد فضای مناسب از اینگونه اعمال جلوگیری کند در دفتر روزنامه آدرس محفوظ می باشد.

یك شهروند

قوطی دردیوارهای خانه زلزله زدگان

خانه ما در زلزله ۱۳ آبانماه درشهرک اندیشه درمجتمع فرهنگیان خراب شد . وقتیکه دردیوارهای خراب شده نگاه می کردیم بجای سیمان قوطی نوشابه و رب گوجه و گونی و تخته و .. بود . همین موضوع هم باعث شده بود که این خانه ها استحکام نداشته باشد و با اندکی زلزله فرو بریزد . این موضوع نشان می دهد که در این شهر هیچگونه نظارتی بر ساخت و سازها وجود ندارد و درواقع با جان مردم بازی می شود . با متخلفان اینگونه

مصلی بندرعباس

چرا بعد ازگذشت بیش ازسی سال از پیروزی انقلاب شکوهمند انقلاب اسلامی هنوز بندرعابس یک مصلی در خورشان نظام برای برگزاری نماز جمعه ندارد . بسیار باعث شرمندگی است که درنظام اسلامی و با توجه به جایگاه ویژه اقتصادی بندرعباس ؛ این شهر از داشتن مصلی محروم باشد . این نشان دهنده ضعف متولیان نماز در استان است .

صباحیان

کمبود وسیله نقلیه

از دانشگاه تا شهر و اسکله در هرمز وسیله نقلیه برای رفت و آمد دانشجویان وجود ندارد . ازمسئولان هرمزمی خواهیم حداقل تاکسی و اتوبوس در این مسیر قرار دهند تا اینکه دانشجویان راحت تر بروند و بیایند .

یك دانشجو

بی خیال زلزله زدگان

خانه های مردم محله چاهستانیها درزلزله خراب شد ولی هیچکس نیامد به وضعیت زلزله زدگان این محله رسیدگی کند . با قرض و هزاران مشکل سرپناهی خریده بودیم که بر اثر زلزله آنرا ازدست دادیم و دولت هم ازما حمایتی نکرد . گویا منتظرند تا مردم مانند زلزله بم کشته شوند و آن وقت برای بازماندگان کاری کنند و گرنه برای آسیب دیدگان زلزله بندرعباس که کاری نکردند واقعا که بی خیال زلزله زدگان شدند .

احمدی

افزایش ناامنی

اراذل و اوباش و زورگیران با سلاحهای گرم و سرد در شهر بندرعباس مشغول کیف قاپی و زورگیری هستند و مردم درمحلات مختلف آسایش و امنیت ندارند . می خواستم به فرمانده انتظامی استان مسئولان امنیت استان عرض کنم اگر درتمامی محلات ایستگاه پلیس راه اندازی شود و گشت های پلیس قدیمی مانند کمربندی ، چاهستانیها ،آیت ا... غفاری ، دوهزار،۲۲ بهمن، بهشت زهرا ، خواجه عطاء ،پل خواجو ، نخل ناخدا ،سیم بالا ، شیر اول ، شیر سوم ،اسلام آباد ،محله شمیلی ها ،آزادگان ، سید کامل، نایبند و هم محلات و شهرک های جدید اندیشه ،نبوت ، نور ، آزاد شهر ،زیبا شهر و ... بسیار ناامنی است و نیاز است که واقعا تدبیری برای نا امنی ها در این شهر مهاجر پذیر و تجاری اندیشه شود .

دهها مورد گلایه ازمحلات مختلف

تشکر

می خواستم از آقای اسدی شهردار ناحیه۳ بندرعباس که در زمینه نظافت و هرس درختان و جمع آوری زباله ها در شهرک نبوت تحولی را ایجاد کرده اند و به احسن انجام می شود تشکر کنم .

سلیمان پورزارعی

نامه به رئیس جمهور

نوه ام که سرپرستی آنرا من به عهده دارم در دور دوم سفر رئیس جمهور به استان نامه ای به دکتر احمدی نژاد می نویسد و خواستار حمایت از جانب دولت می شود . مدتی بعد نامه ای از نهاد ریاست جمهوری با امضای عادل محمدیان ، مدیر کل ارتباطات مردمی و سفرها از طریق پست به دستمان رسید که در آن نوشته بود که نامه ام به شماره ۸٦٥٠١١٢٣٩٥٣ ثبت گردیده و جهت رسیدگی به کمیته امداد ارسال گردید . چنانچه بیست روز از دریافت این نامه ودر صورت عدم وصول پاسخ از طریق اداره مربوطه پیگیری فرمایید . ولی من که هیچ پاسخی دریافت نکرده بودم دهها مرتبه به کمیته امداد مراجعه کرده ام ولی تا کنون هیچگونه نتیجه ای نگرفته ام . حال نوه ام که دختر دانش آموزی است و پدر و مادر هم به عنوان سرپرست ندارد و من هم که خودم درآمدی ندارم . رئیس جمهور قول حمایت داده است ولی کمیته امداد هرمزگان حمایتی نمی کند . می خواستم از طریق روزنامه "دریا" گلایه خودم را به دکتر احمدی نژاد از اینکه کمیته امداد مشکلم را حل نمی کند اعلام کنم و از ایشان خواهش کنم به فریاد محرومان هرمزگانی که هیچکس مشکلشان را حل نمی کند برسد .

سیدخیری

اثر باستانی

در مسیر چهار راه ترمینال به سمت ترمینال وسط خیابان را از سال گذشته حفاری کرده اند و دورآنرا حصار بسته اند که خیلی هم خطر ناک است . معلوم نیست مربوط به کدام ارگان است . اگر نمی خواهند سریعتر کاری انجام دهند و تصمیم دارند وضعیت خیابان به همین وضعیت بماند پیشنهاد می کنم آنرا به عنوان یکی از آثار باستانی ثبت کنند که هر توریستی آمد از این مکان و این اقدام مسئولا ن مسئولیت شناس بازدید کنند .

یك شهروند

سرعت گیر ها

تمام سرعت گیرهای خیابان پشت فرمانداری تا ترمینال را شکسته اند که معلوم نیست چه کسی اینکار را کرده است و موجب می شود که ماشینها با سرعت زیاد بروند .

ذاکری

قیمت نان بی سرو صدا افزایش یافت

چند روزی است که تمام نانوایی های سطح شهر قیمت نان را بدون هیچ ضابطه و بخشنامه ای افزایش داده اند . نان فانتزی از ۵۰ تومان به ۲۵۰ تومان و نان بربری از ۱۵۰ تومان به ٤۰۰ تومان افزایش یافته است . با این وضعیت شهروندان حتی از خرید و خوردن نان و ماست هم عاجز می شوند . چرا مسئولین محترم که اینگونه یک شبه قیمت نان را افزایش می دهند بفکر اقشار آسیب پذیر جامعه نیستند .

یك شهروند

کیف قاپی در شهرک آسمان

متاسفانه در شهرک آسمان بعلت عدم روشنایی کوچه ها معابر موارد سرقت و کیف قاپی افزایش یافته است . عده ای موتور سوار با تاریک شدن هوا به این منطقه می آیند و برای زنان و دخترانی که رهگذر هستند و از کوچه ها و معابر عبور می کنند علاوه بر مزاحمت اقدام به کیف قاپی و سرقت و تهدید می نمایند .یا شرکت برق نسبت به روشنایی این شهرک اقدام کند یا گشتهای پلیس در این منطقه مستقر شوند تا ناامنی کاهش یابد.

یکی از اهالی

بیمارستان کثیف رودان

بیمارستان علی بن ابیطالب (ع) رودان وضعیت نامناسبی در بخش زنان و زایمان وسزارین و اتاق نوزاد کثیف است و تار عنکبوت اطراف پنجره های اتاق نوزاد بسته و مگس وجود دارد گهواره ها پر از خاک است . اصلا در این بیمارستان نظافت نمی شود .

یك شهروند از رودان

پیشنهاد به "دریا"

می خواستم به روزنامه "دریا" پیشنهاد دهم گزارشهای محله ای و روستایی که دو سال پیش از محلات و روستاها گرفت را امسال هم چاپ کند و از طرفی دیگر پیگیری کند که مشکلات و معضلات و خواسته های مردم که دو سال پیش نوشتید به کجا رسیده است . آیا مشکلات حل شده و یا خواسته های مردم محقق گردیده است؟

صانعی

جوابیه

در پاسخ به پیام چاپ شده آقا یا خانم صمدی در شماره ۸۹۲ آن روزنامه در تاریخ ۸۸/۸/۲ به آگاهی میرساند .بنا به گزارش سازمان بازیافت و مدیریت پسماندهای این شهرداری ، طرح تفکیک از مبدا پسماندهای خشک در حال حاضر در بلوک ۱ناحیه ۲ منطقه ۳ و بلوک ۲ ناحیه ۲ این منطقه در حال اجرا است و ۳غرفه اطلاع رسانی و دریافت پسماندهای خشک در ۳ نقطه راه اندازی شده است . همچنین هماهنگی لازم برای اجرای این طرح در دو محدوده جدید در گلشهر و راه اندازی ۲ ایستگاه دیگر نیز انجام شده است .
شایسته است دستور دهید مطابق قانون مطبوعات ، این پاسخ در تازه ترین شماره آن روزنامه چاپ شود .

مدیر روابط عمومی و امور بین الملل شهرداری بندرعباس

احتراما در پاسخ به مطلب درج شده با عنوان ": بیماربرنداریم " درشماره ۸۸٤ آن نشریه ، باتوجه با اهمیت موضوع تمامی بیمارستان ها اقدام به تهیه برانکاردهای مناسب جهت حمل بیماران نموده وافرادی نیز تحت عنوان بیماربر جهت جابجایی اصولی بیماران در نظر گرفته شده است.
لذا خواهشمنداست در صورت مشاهده قصور وکوتاهی در این خصوص ،موارد سریعا به حوزه معاونت درمان این دانشگاه ا علام تا پیشیگری لازم به عمل آید.

رئیس حوزه ریاست ومدیر روابط عمومی وامور بین الملل

نامه وارده

کجاست گوش شنوا

جاده بیمارستان رستمانی پارسیان همچنان خطر ساز است

مسیر شهر پارسیان به بیمارستان خیریه رستمانی از گذشته خطر ساز بود و با وجود اینکه مسیر شهر به بیمارستان حدود سه کیلو متر است جاده آن کم عرض و با قدمت بسیار بالا است .
وجود دست اندازهای غیر ضروری خود موجب بروز تصادف زیادی شده است و تنها در کمتر ۲کیلومتر بیش از ۲۰ دست انداز احداث شده است که این اقدام هیچگونه توجیهی ندارد . هر چند این موضوع چندین مرتبه در رسانه ها منعکس شده است اما متاسفانه گوش شنوایی وجود ندارد و شهروندان نیز از این موضوع گلایه مند هستند . جاده بیمارستان که از روستاهای باغستان ، قاسمعالی ، دشتی ، زیارت ، جواد الائمه و دانشگاه آزاد می گذرد روزانه شاهد عبور شهروندان زیادی در این مسیر است . از سوی دیگر این دست اندازها بدون علائم نصب شده و هیچگونه راهنمایی مبنی بر نزدیک شدن به دست انداز نصب نشده است . این موضوع می طلبد که مسئولین مربوط راهکاری سریع برای این اتخاذ کنند و نسبت به تعریض و جاده جدید در این مسیر اقدامات لازم را انجام دهند .

یکی از اهالی

مشاهدات خبرنگار

قیمتهای چند برابری نان؟!

بعد از مدتی که برای خرید چند قرص نان به نانوایی رفتم، توی صف علاوه بر شلوغی با ازدحام همهمه و غرولند مشتریان مواجه شدم ، همگان از گرانی نان گلایه مند بودند و این وضعیت را مناسب نمی دانستند و یکی می گفت دیگر نان و پنیر هم نمی توانیم بخوریم ، چه برسد به نان و آبگوشت و خانمی زیر لب می گفت : خدا به دادمان برسد نان ٤۰۰تومان چگونه می توان از پس هزینه های آب و برق و...بر آمد .اظهار نظری نکردم و طبق عادت فتوا گوش می دادم، بعد از نیم ساعت که نوبت به بنده رسید ، جلوتر رفتم و باز هم طبق عادت همیشگی ۳۰۰تومان برای دو قرص نان به شاگرد نانوایی تحویل دادم (البته نان بربری بود) دیدم دارد بروبر مرا نگاه می کند نگاهش کردم و گفتم ۲ قرص نان می خواهم ؛گفت :می شود ۸۰۰تومان ،نان گران شده مگر خبرنداری ؟ !متعجب تر از قبل نگاهش کردم و پرسیدم : از کی تا حالا که ما خبر نداریم ، این گرانی هنوز در حد کاغذ و مصوبه است به تصویب نرسیده که شما جلوتر اجرایی اش کرده اید ، خنده ای تمسخر آمیزی کرد و گفت : برو بابا دلت خوش است چند روز است که در تمام کشور نان گران شده و شما در خواب غفلتی .معطلی من سرو صدای سایر مشتریان که در صف ایستاده بودند را در آورد ، ترجیح دادم بلافاصله یک قرص نان بخرم و از صف خارج شوم ، در راه خود فکری کردم از امروز دیگر باید صرفه جویی بیشتری در امور روزانه کرد، سهمیه سوخت خودروها که کاهش می یابد ، طرح هدفمند کردن یارانه ها اجرا می شود نان هم گران شد !

آگهی تجدید مزایده

اجرای احکام دادگستری حاجی آباد بموجب اجراییه کلاسه ۸۷۰۹۹۸۷٦٤٤۸۰۰۰۷٦ اجرای احکام حقوقی یک دستگاه هیدروکن متعلق به معدن سنگ آهن روستای باغات در قبال بدهی به آقای محمد غضنفر پور فرزند براتعلی به مبلغ یکصد و هفتاد میلیون ریال ارزیابی و کارشناسی گردیده که با شرایط ذیل از طریق مزایده کتبی به فروش می رسد .
۱- حداکثر مهلت پرداخت بهاء سه روز است
۲ - کلیه هزینه های مربوط به معامله از هر قبیل و از هر جهت به عهده خریدار است .
۳ - پیشنهاد دهندگان باید قبلا ده درصد بهاء و ارزیابی را به حساب سپرده دادگستری تودیع و قبض سپرده را ضمیمه پیشنهاد نمایند.
٤ - پیشنهاد باید در پاکت مهر و لاک شده و با ذکر جمله مربوط به مزایده و مشخصات کامل و محل اقامت پیشنهاد دهنده روی پاکت تا آخر وقت اداری روز سه شنبه ۸۸/۱۱/۱۳ به اجرای احکام دادگستری حاجی آباد تسلیم شود.٥ به پیشنهاد مشروط و مبهم و فاقد سپرده بر خلاف شرایط آگهی و همچنین پیشنهاداتی که بعد از وقت مقرر برسد ترتیب اثر داده نخواهد شد .٦ - اجرای احکام در قبال پیشنهادات مختار است
۷ - پیشنهاد در ساعت ۹ صبح روز چهار شنبه ۸۸/۱۱/۱٤ باز و قرائت خواهد شد . حضور پیشنهاد دهندگان در جلسات مزایده بلامانع و برنده کسی است که بالا ترین قیمت را پیشنهاد می نماید .
۳ - در صورتی که برنده تا سه روز پس از جلسه مزایده و یا در انقضای مهلت از پرداخت بهاء خودداری نماید و کسر احتمالی قیمت و خسارت از تجدید مزایده حاصل شود بدوا از سپرده او استیفا می شود وسپرده تا تعیین قیمت خسارات وارده مسترد نخواهد شد . متقاضیان شرکت در مزایده برای کسب اطلاعات بیشتر می توانند به اجرای احکام دادگستری حاجی آباد مراجعه نمایند .

رئیس اجرای احکام مدنی دادگستری حاجی آباد -علیرضا بستانی

مفقودی

سند خودروی سواری سمند نقره ای متالیک مدل ۱۳۸۳ شماره موتور ۱۲٤۸۳۰۹٦۰۰٦و شماره شاسی ۸۳۲۳۱۹۲۹ بنام آقای احمد صوفی نام پدر درویش مفقود گردیده است

دعوت به همکاری

به دو نفر منشی خانم جهت کار درشرکت حمل ونقل نیازمندیم

آدرس: روبروی دانشگاه پیام نور
تلفن: ۰۹۱۷۳۵۸٤۱۸۳ کیانی

برابر مصوبه مورخه ۸۸/۸/۲۰ درخصوص تشکیل جلسه مجمع عمومی مورخ چهارشنبه ۸۸/۱۰/۲ راس ساعت ۱٤/۳۰ دقیقه درمحل احداث پروژه ۱۱۲ واحدی واقع دراراضی فاز دوم طلائیه شرکت تعاونی مسکن پاسداران با دستور کار جلسه به شرح :
۱- انتخاب هیئت مدیره و بازرسان۲- ارائه تراز نامه مالی منتهی به سال ۳۸۷- تعیین حقوق و مزایا هیئت مدیره قبلی و جدید طبق ضوابط وزارت تعاون
۴- ارائه گزارش پیشرفت فیزیکی پروژه ۱۱۲ واحدی طلائیه ومشکلات پروژه مرجان

شرکت تعاونی مسکن پاسداران

مدیر عامل - موسی مرادی قادی

ایستگاه املاک و خودرو

تلفن تماس ۰۹۱۷۸٦۱۱٤۸۸
زمین ویلایی ۲۷۰ متری دو بر فاز یک شهرک دریا منازل نیروی دریایی قیمت ۱۵۵/۰۰۰/۰۰۰ ریال

طاهری ۰۹۱۷۳٦۳۲۲٤۱
فاز دو طلائیه ، ۱۵۷ متر - سه بر -باسند آزاد

شماره تماس:۰۹۱۷۳٦۱۲۳۱۵-٦٦۸٦٤۸۷
فروش فوری پژو پارس مدل ۸٤ خاکستری قیمت ۱۱ میلیون و دویست

۰۹۱۷٦۲٤۱۰۸۲
آپارتمان ۷۵ متری-الهیه جنوبی (پردیسان)-دوخوابه-طبقه اول-پارکینگ اختصاصی-۳میلیون وام-قیمت توافقی

۰۹۳٦۷۷۱٦۵۰۷
فروش خودرو پژو ۲۰٦ رنگ خاکستری متالیک مدل ۸۷/۱۲ تیپ ۲ آبشن(سفارشی) در حدنو-بیمه بدنه وبیمه شخص ثالث قیمت توافقی

۰۹۳۷۳۰۱۵٦۸٦
زمین با متراژ ۵۳۵ متر واقع درشهرستان بندرخمیر متری ۲۷ هزار تومان
زمین با متراژ ۳۰۵ متر واقع درشهرستان بندرخمیر متری ۲۷ هزار تومان
زمین با متراژ ۲۸۳ متر واقع درشهرستان بندرخمیر متری ۲۷ هزار تومان

۰۹۱۷۳٦۲۱۱۲۰
پژو ٤۰۵ مدل ۸۵ رنگ بژ قیمت ۹ میلیون و هفتصد هزار تومان

شماره تماس ۰۹۱۷۱٦۱۳۲۱۸
یک دستگاه پیکان سواری مدل ۸۳ فروش یا کرایه داده می شود .

شماره تماس ۰۹۱۷۸٦۱٦۰۷۷
یک آپارتمان هفتصد دستگاه بلوک ٤D دوخوابه ۸۷ متری بازسازی شده قیمت توافقی-فروشی

شماره تماس: ۰۹۱۷۷٦۱۳۱۳۵
فروشی آپارتمان ۲ خوابه - طبقه سوم ، ۷۱ متر سند و امکانات کامل قیمت ٤۰میلیون تومان بلوار رسالت شمالی مجتمع گلریزان بلوک ۱۰ واحد ۱۹

۰۹۱۷۳۵۸۲۳٦۲
آپارتمان -۸۸ متری - بلوار امام حسین (ع)-بوستان شهروند - ساختمان سروش -متری ٦۵۰ هزار تومان

٦٦٦٦۳٤۹
تندر سفید مدل اول آذر ۸۷ تمام فول قیمت ۱۳/۵ میلیون تومان

مسکن قصر خورشید ۰۹۱۷۱۵۹۰۳۲۵-٦٦٦۹۸۰۲
دامادهی-مسکن دو خواب و سه خواب-فروش فوری -با قیمت استثنایی

مشاور املاک تابا
۳۳۵٤۵٤۰۰-۰۹۱۷۹۰۱۸۹۷۹
یک واحد طبقه چهارم ۵۰ میلیون با وام ۱٤ میلیون
یک واحد طبقه سوم ۵۲ میلیون با وام ۱۰ میلیون
مجتمع آنامیس ،طبقه ششم ،قیمت توافقی روز
زمین ،شهرک نور، ۲۱۰ متری و۲۰۰ متری قیمت روز
زمین ، دیداس ،۲٦۲ بر خیابان ۱۲ جنوبی متری ۲۵۰ هزار تومان

۰۹۱۷۳٦۱۱۹۱۹ صمصام پور
یک قطعه زمین ۱۳۵ متری بلوار امام حسین کنار پمپ گازبا مجوز٤ طبقه روی پیلوت - گودبرداری انجام شده - فروش یا معاوضه با خانه درگلشهر

۰۹۱۷۹۳۸۵۲٤٦
فروشی- وانت پیکان مدل ۸٦ دوگانه سوز

املاک موعود ۰۹۱۷۱٦۷۸۱۹٦-۰۷٦۱۳۳۳۸٦٦۱
زمین -شهرک نبوت-۱۵۰ مترمربع با پروانه سه طبقه -۵۰میلیون تومان
آپارتمان - مجتمع اوقاف -۸۰متر-٤۳ میلیون تومان
آپارتمان - ٤۰واحدی بنیاد مسکن -رسالت شمالی-۵۳ متر -۳۰ میلیون تومان
زمین الهیه شمالی پلاک اول ۲۵۸متر ۸۰ میلیون تومان
زمین -پشت تاکسیرانی -۱۹۸ متر-۳۲ میلیون تومان
ویلایی ،شهرک امام رضا (ع) ،کوچه معین ۵ ،دوخواب ،امکانات کامل ،۸۵ میلیون تومان
بازارچه بلوار امام حسین (ع) ،۳۰ میلیون تومان
زمین ،۱٦۰ متر، شهرک بنوت ، با سند مالکیت ۵۵ میلیون تومان
دوخواب ،شهرک امام رضا (ع) طبقه سوم صد متر با پارکینگ انباری امکانات، سند آزاد ، متری ۵۰۰ هزار تومان
دوخواب، طبقه دوم، با پارکینگ و امکانات کامل متری ٦۰۰ هزار تومان
آپارتمان، دامادهی گوهران ۱۱ ،طبقه دوم ۵۷ متر با امکانات کامل قیمت توافقی

املاک پیدایش ۰۹۱۷۳٦۷٦۵۷۸-۳۳۵۱۳۱۵
آپارتمان- یک خوابه - زیبا شهر -مجتمع مروارید - طبقه سوم - ۵۵ مترمربع - ۲۷ میلیون تومان - ٤ میلیون وام کسر می گردد.
زمین- ۱٤٦ هکتاری -۳۰۰ متر مربع -متری ۲۳۰ هزار تومان
آپارتمان - دو طبقه -شهرک نبوت - بر خیابان ۲٤ متری- ۲۲۰متر مربع ۱۳۸ میلیون تومان- قابل معاوضه بازمین
یک واحد آپارتمان - طبقه اول -شهرک امام رضا (ع) - نوساز ۱۰۰ متر - ٦۰ میلیون تومان

تلفن: ۰۹۳۵۳۸٦٦۷۷۸ و ۰۹۱۷۹۰۰۷۱۸۵
آپارتمان ۹۰متری دو خوابه - با امکانات کامل -الهیه جنوبی - مروارید ۸ قیمت توافقی

مشاور املاک خانه نو
تلفن ۰۹۱۷۳٦۱۵۹۸۷ و ۰۷٦۱۳۷۰۲۹۹۷-۸
زمین تجاری دارای سندمالکیت ۲۸/۵٦ متر مربع بازارچه شهرک نبوت ٤۲ میلیون تومان
آپارتمان دو طبقه کوی ولیعصر عرصه ۱۸۰ متر مربع و زیر بنای هر طبقه ۱۲۷ متر مربع شمالی نمای سنگ و آجر ۱٤۵ میلیون تومان
ویلایی کوی ولیعصر عرصه ۱۸۰ و زیربنا ۱۳۰ متر مربع جنوبی نما سرامیک ۱۲۰ میلیون

۰۹۳۵۱۳۵٦۲۸۰
واحد ۸۰ متری - پردیسان (الهیه جنوبی) -طبقه سوم با پارکینگ اختصاصی- کابینت MDF

۰۹۱۷۷٦۹۱۲۲۳
فروشی-کرولای GLI فول ۲۰۰۷ قیمت توافقی

۰۹۱۷۹۳۸۵۲٤٦
فروشی وانت پیکان مدل ۸٦ دوگانه سوز

۰۹۱۷٦۹۲٤۷۳۳-۰۹۱۷۹۳۷۳۸٦٤
منزل ویلایی - ۱۲۰ متر مربع -کوی ملت - خیابان کارگران -کوچه کارگر ۲۰ - قیمت توافقی

شماره تماس: ۰۹۱۷٦٤۸۵۱٦۳
یک واحد آپارتمان ۷۰ متری واقع در رسالت شمالی شهرک پرواز پیش فروش می شود. با ۸۰ درصد ساخت -قیمت توافقی

املاک تابا
آزادگان ،یک خواب ،۵٦ متری سند آزاد، ٤۲ میلیون
نبوت ،۲ خواب طبقه ۳ ، ۸۸ متری ، ۵۵ میلیون
سه راه هتل هما ،طبقه اول ،۲ خواب ،۸۵ متری ۵۱ میلیون
شهرک اندیشه معین یک ،۲ طبقه روی پیلوت نیمه کاره قیمت توافقی
زمین ، خیابان اتوبوس رانی ۲۲۰ متر ،سند آزاد
زمین ،نبوت ۱۵۰ متر ،شمالی با پروانه یک طبقه

ایستگاه املاک و خودرو هر روز با شما

فروشنده هستم ☐ خریدار هستم ☐
مشخصات ملک ، زمین یا خودرو :
مشخصات و تلفن خریدار یا فروشنده :

کسانی که تمایل دارند ملک خود را معامله کنند فرم ذیل را پر کرده و به آدرس روزنامه جهت چاپ به صورت رایگان ارسال و یا با تلفن ۲۲٤۶۳۸٤ - ۲۲٤۳۷۳٤ تماس بگیرند

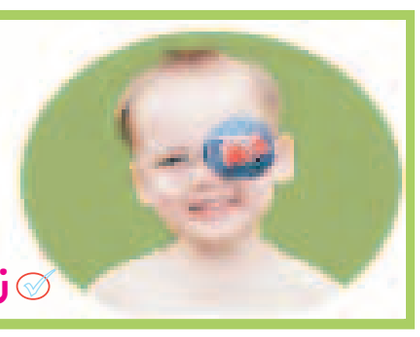

برای پیشگیری از تنبلی چشم باید چشم همه کودکان در سنین زیر ۵ سال معاینه شود

زمان : تا ۱۵ آذرماه تمدید شد
مکان : کلیه پایگاههای سنجش بینایی

روابط عمومی سازمان بهزیستی استان هرمزگان