مدیر کل پست "هرمزگان":

۳۴۰ دفتر ict در استان خدمات رسانی می کنند

"عبدالعظیم ترابی زاده"مدیر کل پست هرمزگان گفت:واحدهای پستی در استان اعم از ادارات ،دفاتر پستی دولتی و خصوصی شهری و روستایی منجمله دفاتر ICT روستایی،آمادگی ارائه کلیه خدمات نیابتی سایر ادارات و نهادها را در مناطق شهری و روستایی استان دارند. وی افزود: با توجه به سرمایه گذاری های انجام شده و تجهیز واحد ها به خطوط دیتا،در صورتی که دستگاه های اجرایی از ارائه خدمات خود به مردم در واحد های پستی به واسطه تعداد نقاط تماس ، سهولت در دسترسی برای مردم و فراهم بودن بستر ارائه خدمات الکترونیکی استقبال کنند،حذف و کاهش سفرهای غیر ضروری و کاهش هزینه های مرتبط با رفت و آمد ها از پیامدهای آن خواهد بود.

ترابی زاده با اعلام وجود تعداد ۳۴۰دفتر ict در نقاط روستایی و۱۲۶ واحد پستی متعدد دولتی و خصوصی در نقاط شهری در سطح استان به عنوان پیشخوان دولت ،ادامه داد: توانمندی مجموعه پستی استان با استفاده از فناوری های نوین در ارائه خدمات به مردم باعث می گردد تا مردم برای انجام امور جاری و استفاده از خدمات پستی کمترین حضور فیزیکی را در ارگان های دولتی داشته باشند. فرماندار جاسک نیز در جریان این دیدار که در دفتر مدیر کل پست استان صورت پذیرفت افزود:در جریان بازدید از روستاهای جاسک همیشه تاکید نموده ایم که مسوولان برای سرعت بخشیدن هر چه بیشتر به روند خدمات رسانی به این ولی نعمتان کوتاهی نکنند.

برگزاری ستاد بزرگداشت زن در "بندرخمیر"

به مناسبت هفته بزرگداشت مقام زن و روز مادر ستاد هفته زن به سرپرستی اسماعیلی مسئول کمیته بانوان شهرستان خمیر با حضور اعضای کمیته بانوان در محل سالن فرمانداری خمیر تشکیل شد.اسماعیلی در ابتدا به گوشه هایی از عصمت ، عبادت حجاب ، طهارت و عبودیت بندگی ام ابیها حضرت فاطمه زهرا (ع) برترین زن عالم بشریت اشاره کرد و وی را الگوی کاملی در همه ابعاد زندگی برای زنان فرا خواند .

وی گفت: اعضای ستاد هفته زن بایستی طبق فرموده رهبر انقلاب با همت مضاعف و کار مضاعف فعالیت های اجتماعی خود را وسعت ببخشند .در ادامه خواستار همکاری مضاعف مسئولان اجرائی خمیر در حمایت از کمیته امور بانوان جهت اجرایی کردن هفته زن شد.

یادداشت های یک خبرنگار

حکایت خود پردازها و اعتماد به مردم

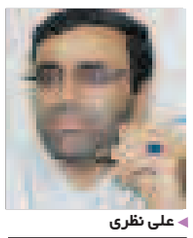

علی نظری

سال گذشته انتشار خبری مبنی بر ارائه چک پول های تقبلی در برخی از خود پردازها واکنش بانک مرکزی را بدنبال داشت و طی آن رییس کل این بانک ضمن پذیرش تلویحی این موضوع، اظهار داشت: در مورد چک پولها نمی توان ادعا کرد که هیچگونه تقلبی وجود ندارد، اما اگر چک پول تقلبی در دستگاه خودپرداز وجود دارد، به طور حتم شعبه بانک متوجه این موضوع نشده است و مردم می توانند با تحویل آن به شعبه چک پول واقعی دریافت کنند(خبرآنلاین-۳۰بهمن ۸۸). پذیرش این موضوع اگر چه ابتدا با مقاومت شدید دست اندرکاران و تکذیب جدی آن همراه بود اما واقع نگری رییس عالی تشکیلات بانکی کشور این نکته را به همه عوامل زیر مجموعه گوشزد کرد که بجای آسمان ریسمان بافی و روشن کردن موتور جوابیه و تکذیب پشت تکذیب، یه نمه هم به مردم اعتماد کنید و ضریب دقت خود را در شائبه مطرح شده ، افزایش دهید.

متاسفانه آنچه امروزه به عنوان یک آفت جدی نظام اداری ما را تهدید و به ورطه ناخوشایندی کشانده اینکه هرمقامی در هر جایگاهی خود را بری از هرگونه اشتباه و تخلف می داند و هرچه عیب و ایراد و کوتاهی و قصور است فقط متعلق به مردم است و بس، انگار دیواری کوتاهتر از این پیدا نمی شود، حال بگذریم از روحیه و شهامت پذیرش قصور و اندکی هم احساس مسوولیت چرا که ظاهرا این منطق که اعتماد به مردم و تقویت این حس قطعاً آثار و برکات بی شماری را برای ارتقاء ارتباط دوسویه بین نظام اداری اجرایی و شهروندان ایجاد می کند . مگر نه اینکه شان نزول همه مسوولان به ادعا واذعان خودشان فقط مردم هستند و خدمت بی منت به آنان. این همه توضیح و تفسیر البته برای این بود که بگوییم بندرعباس ما نیز از این دست اتفاقات کم ندارد مثلا باجه خودپرداز بانک ...درهمین شهر توی روز روشن پول تقلبی به مردم می دهد و انگار نه انگار که اندکی هم به روی مبارک خود بیاورد. از باجه دار و معاون شعبه گرفته تا رییس عالی آن که به هیچ صراطی حاضر نیستند بپذیرند این پول از خود پرداز خودشان دریافت شده.

به نظر شما بینوایی که نامش هم خبرنگار باشه و هزار تا آیه و قسم بخوره که بابا این پول مال خودتونه چه جواب گرفت((نکنه از جایی این پول روآوردی ،توی جیبت بوده وحواست نیست و در کمال احترام هم اینکه؛ روزی چند نفر بیان و این ادعا رو مطرح کنن چه باید گفت)) در نهایت امر رییس محترم شعبه اگر چه با بزرگواری و هزار منت به قول خودش از جیب مبارک پول یادشده را تعویض کرد اما اعتماد به مردم و ...اصلا ول کن بابا ،چی داریم می گیم ما .

ALi_Nazari۱۵۰@yahoo.com

همراه با زائران سرزمین وحی ؛

تشریح برنامه سفر

قسمت سوم

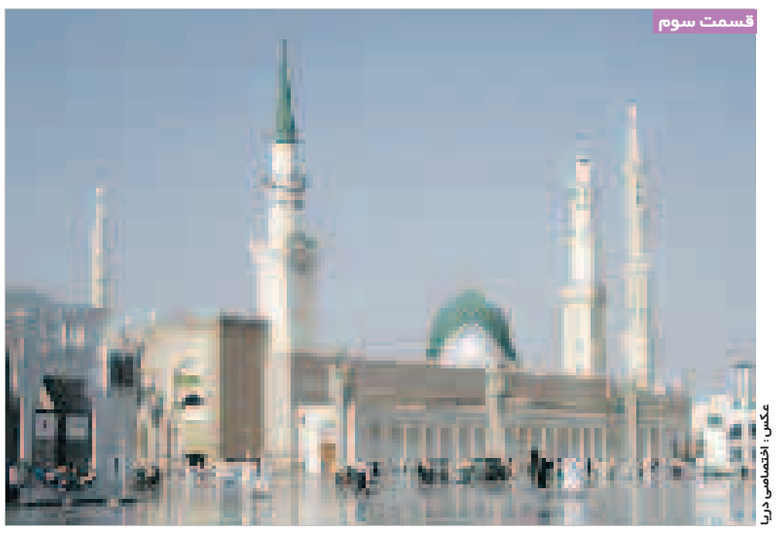

عکس: اختصاصی دریا

به محض ورود به مدینه یا مکه و استقراردرمحل هتل سکونت خودبرنامه های کاروان خود را که توسط مدیر ثابت درلابی هتل نصب گردیده یاداشت ویابه خاطر بسپارید اعم برنامه ها عبارتند از: جدول اوقات شرعی به ساعت رسمی عربستان ،نماز صبح ،اذان اول (برای نماز نافله شب)اذان دوم (برای اعلام وقت نماز جماعت صبح ،طلوع آفتاب ،نماز ظهر)اذان اول برای اعلام وقت ظهر(اذان اقامه نماز جماعت ظهر،نماز عصر اذان اول برای اعلام وقت عصر)اذان اقامه نماز عصر(نماز مغرب اذان اول برای اعلام مغرب) اذان نماز جماعت مغرب نماز عشا اذان اول برای اعلام وقت عشا واذان اقامه نماز جماعت عشا تذکر: نماز صبح راحتما حدود ۱۰دقیقه پس از اذان دوم بخوانید زیرا اذان اول برای نافله شب می باشد وهنوز وقت نماز صبح نرسیده است توجه داشته باشید نماز مغرب را نیز پس از اذان اول نخوانید وصبر نموده تانماز راباجماعت ویاپس ازآن اقامه نمائید.

برنامه سالن غذاخوری:

صبحانه،نهار،شام تذکر: ازآنجا که غذای تمامی کاروان ها درمدینه منوره ومکه مکرمه درآشپزخانه مرکزی تهیه وطبخ می شود لذا وقت صرف غذا طبق برنامه از سوی مدیرثابت هتل ومدیر کاروان به شما اعلام می گردد لذا وقت خودرا چنان تنظیم نموده که به موقع صبحانه ،نهار وشام خودرا میل نمائید تا خدمه های محترم بتوانند در ارائه خدمات به تمامی زائران محترم خدماتی ارائه نمایند که درشأن وخور همه زائران باشد.

برنامه فرهنگی کاروان: ساعات جلسات کاروان که شامل تذکرات لازم وبیان احکام ومناسک عمره مفرده و...می باشد توسط روحانی ومدیر محترم کاروان به شما اعلام می گردد.

۱-زیارت دوره: این برنامه شامل بازدید از قبرستان احد،مسجد ذوقبلتین ،مساجد سبعه ،مسجد قبا در مدینه منوره می باشد برنامه باز دیددسته جمعی از مساجد داخل مدینه منوره شامل مسجد مباهله ، مسجدغمامه ؛مسجدابوذر،مسجدحضرت علی(ع) و زیارت قبرستان بقیع توسط روحانی ومدیر محترم کاروان انجام می گردد زائرین محترم توجه داشته باشید حتما شماره اتاق مدیر ثابت هتل،مدیر کاروان،پزشک کاروان ومحل استقرار مرکز پزشکی حج وزیارت در مدینه منوره ومحل استقرار بعثه مقام معظم رهبری وستاد حج و زیارت را حتما به خاطر داشته باشید تادر مواقع نیاز به راحتی بتوان با آنان تماس برقرار نمود ضمنا به محض ورود به مکه مکرمه نیز اطلاعات لازم را یاداشت نمائید.

۲-توجه داشته باشید که هر یک از شما در کشور عربستان سعودی نماینده ی ملت شهید پرور ایران و نظام مقدس جمهوری اسلامی ایران هستید بنابراین کاری نکنید که خدای ناکرده موجب خدشه دار شدن مذهب اهل بیت (ع) وعزت ملی گردد.

۳-ضمن خوشرویی در هر مکان وهر زمان بارعایت ادب واحترام نسبت به زائران کشورهای مختلف باعث سر بلندی مذهب ومیهن اسلامی خودباشید طبق روایاتی از ائمه معصومین (ع) که به مارسیده است احترام مومن از احترام خانه ی کعبه بیشتر است بنابراین در سلام کردن به دیگران به ویژه در برخورد بابرادران وخواهران اهل سنت در همه جا اعم از مساجد واماکن زیارتی ودر فروشگاه ها واماکن عمومی برخوردی درشان یک زائر ایرانی داشته باشید.

۴-خواهران محترمه حجاب کامل اسلامی را رعایت نمایند واز رفت وآمد در قسمت هایی از حرم که مخصوص برادران است خودداری نمایند در دو شهر مکه مکرمه ومدینه منوره و به ویژه در مسجدالحرام ومسجد النبی ضمن رعایت اصول احکام اسلامی وعمل به دستورات دینی ،اخلاقی ومذهبی را سرلوحه کارهای خود قرار دهید.

۵-امر به معروف ونهی ازمنکر همانند نماز از واجبات الهی است بنابراین به همه ی ما لازم است که درصورت مشاهده ی موارد خلاف به هموطنان خود تذکر دهیم خواهران محترم نیز به بانوانی که عفاف وحجاب اسلامی رارعایت نمی کنند محترمانه تذکر دهند.

۶- در تمام نقاط مسجد النبی (ص)ومسجدالحرام و برخی اماکن دیگر دوربین های مداربسته نصب گردیده بنابراین ازانجام هرکاری که موجب خدشه دار شدن و وهن ایرانیان می گردد خودداری نمائید قابل توجه نمازهای مسجد الحرام ومسجد النبی (ص)به طور مستقیم از تلویزیون عربستان سعودی واز طریق ماهواره برای سایر کشورها پخش می گردد بنابراین رفتار شما هنگام نماز در بینندگان تاثیر به سزایی خواهد داشت لذا از نگاه کردن به اطراف وبی نظمی واعمال تفرقه انگیز جدا اجتناب نمائید.

۷- برای اقامه نماز جماعت در مسجد النبی (ص)ومسجد الحرام وآگاهی از مسائل خاص آن تذکرات بخش احکام را مطالعه و یا از روحانیون محترم کاروان ها سوال نمائید.ضمن اینکه انتظار این است که در نمازهای جماعت حرمین شریفین شرکت فعال نموده ودر مواقع نماز از پرسه زدن در بازار ها وخیابان ها خودداری کنید ودر صورتیکه به نمازهای جماعت حرمین نرسیدید در نمازهای جماعت مساجد محل شرکت نمائید.

۸-باتوجه به اینکه اکثر زائرین محترم به زبان عربی مسلط نیستند لذا از ورود به مباحث اعتقادی و سیاسی خودداری نمائید در صورتیکه به چنین مسائلی برخورد نمودید افراد مذکور را به مبلغان و مسئولان ذیربط ارجاع دهید تا از عهده ی این کار برآیند از آن جا که در این سفر با فرقه های مختلف اهل سنت روبه رو می شوید ممکن است بخواهند با شما وارد بحث شوند و یا شما با آنان وارد بحث شوید لازم است در زمینه ی مباحث امامت،ولایت ومسائل اعتقادی شیعه مطالعاتی داشته باشید خصوصا در جلساتی که برگزار می گردد از محضر روحانیون محترم کاروان ها استفاده نمائید.

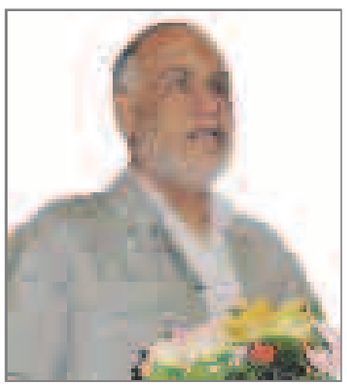

امان ا...ماندگاری مدیر حج و زیارت هرمزگان

۹-چه بسا از سوی عناصر تندرو به بهانه های مختلف مورد اهانت و بی مهری و برخوردهای غیر اخلاقی قرار بگیرید در این صورت بهترین جواب وبرخورد سکوت ورفتار کریمانه شما می باشد.

۱۰-رعایت نظافت از ضرورت های این سفر می باشد از کشیدن سیگار ،کثیف کردن معابر و ریختن اشغال از قبیل پوسته تخمه و پسته و تنقلات دیگر جدا پرهیز نمائید وآنها در سطل های مخصوص زباله بیندازید و حتی الامکان از خوردن در اماکن مقدس خودداری نمائید.

۱۱-وهابیان بوسیدن ضریح ،درها ودیوارها را حرام واز مصادیق شرک می دانند از این رو برای جلوگیری از برخوردهای تند و متعصبانه از انجام این اعمال پرهیز نمائید. **۱۲-** از برداشتن خاک اماکن زیارتی به ویژه قبرستان بقیع خودداری نمائید زیرا سفارشی از بزرگان دین برای این کار نداریم وموجب برخورد تند و اهانت آمیز نیروهای امنیتی وپلیس عربستان سعودی می شوید ضمنا این خاک ها آلوده وخوردن آنهانیز حرام می باشد.

۱۳-از ریختن گندم در قبرستان بقیع خودداری نمائید زیرا این گندم ها به مصرف نمی رسد وپلیس نیز برخورد می کند.

۱۴-ازخواندن برخی زیارت نامه ها ودعاها همانند زیارت عاشورا باصدای بلند و یاخواندن نماز درمقابل قبرستان بقیع وبستن نخ وپارچه خودداری نمائید باانجام این اعمال زمینه برخوردهای اهانت آمیز نیروهای سعودی را به وجود نیارید.

ایستگاه املاک و خودرو

شماره تماس: ۰۹۱۷۹۵۶۴۶۹۱-۶۶۶۶۲۱۰۰
◀ یک واحد آپارتمان نزدیک خیابان اصلی در محدوده گلشهر با زیر بنا ۸۰ - ۷۰ متر و قیمت حداکثر ۵۰ میلیون نیازمندیم.

شماره تماس: ۰۹۱۷۹۵۷۶۱۵۴
◀ یک قطعه زمین کشاورزی به مساحت ۲۰ هکتار که سه هکتار زمین نخلستان می باشد شامل موتور پمپ آب برقی ، زمین به صورت قطره ای می باشد - روستای چاه خرک دهستان شمیل قیمت توافقی

شماره تماس: ۰۹۱۷۱۶۱۰۶۱۸
◀ فروشی منزل ویلایی ۳ خوابه واقع درشهرک نبوت یا معاوضه با زمین تجاری

شماره تماس: ۰۹۱۷۷۶۸۶۲۵۶-۶۶۷۲۰۱۹
◀ فروش واحدهای ۹۴ و ۱۹۰ متری - با وام ۲۰ میلیونی - تحویل تیر ماه - گلشهر جنوبی
◀ فروش واحدهای ۵۰ و ۷۶ متری - جنب مطب دکتر خانعلی - نوساز - سند آزاد- با امکانات کامل

شماره تماس: ۰۹۳۵۱۳۵۶۲۸۰
◀ فروش آپارتمان ۸۱ متری الهیه جنوبی - زمین سنگ - طبق سوم با پارکینگ - کابینت MDF

شماره تماس: ۰۹۱۷۱۶۱۰۶۱۸
◀ فروشی منزل ویلایی ۳ خوابه واقع درشهرک نبوت یا معاوضه با زمین تجاری

شماره تماس: ۰۹۱۷۱۸۱۱۷۱۹
◀ امتیاز پیش فروش منزل مسکونی واقع در لارستان همراه با یک قطعه زمین با سند شنداتک در روستای کورده بفروش می رسد

۰۹۱۷۱۵۸۵۲۹۹
◀ فروش خانه ۸۵ متری آزادگان دوخوابه قیمت ۴۸ میلیون تومان لب خیابان
◀ فروش منزل ویلایی - شهرک نور ۲۵۰ متر

۹۱۷۹۵۹۹۶۶۰
◀ خریدار یک باب منزل ویلایی با زیربنای حداقل ۱۳۰ متر و قیمت ۲۷ میلیون در آزادگان ، نایبند یا شهرک توحید هستیم

۰۹۱۷۱۶۷۸۱۹۶
◀ یک واحد آپارتمان -نزدیک خیابان اصلی با ۷۰ تا ۸۰ زیربنا و قیمت حداکثر ۲۷ میلیون تومان نیازمندیم
◀ فروش زمین- ۳۰۰ متر -روستای باغو-۵ میلیون تومان

۰۹۱۷۶۹۲۴۷۳۳
◀ ویلایی- ۱۲۰ متر مربع- کوی ملت -خیابان آتش نشانی - کوچه کارگر-۲۰-پلاک ۲ ، قیمت توافقی

املاک کوثر - فروشگاه اتکا جنب پیتزا جردن
۶۶۶۹۶۶۷-۶۶۶۹۴۷۶
فروش آپارتمان و ویلایی
◀ فروش ۲ خواب ۸۵ متری رسالت جنوبی قیمت توافقی
◀ فروش ۲ خواب ۸۲ متری بلوار امام حسین قیمت توافقی
◀ ۳ خواب ۱۵۵متری آزادگان ۲۰-۲ واحد توافقی
◀ ۸ واحد یک خواب ۵۰×۵۰ متر چهار راه پگاه قیمت توافقی
◀ ۲خواب رسالت ۱۶ م وام - ۱۳ م رهن قیمت ۴۵ میلیون
◀ فروش فوری چند واحد یک خواب ۱۸م وام+۱۲ م رهن +۱۲م نقد
◀ ۲خواب ۷۴متر چهارراه پگاه قیمت توافقی
◀ ۲خواب ۶۰متری اطلس قیمت توافقی
◀ ۲ خواب مجتمع سپید ۷۶ متر قیمت توافقی
◀ یک خواب روبرو پارک کاکتوس ۶۷ متر قیمت توافقی
◀ فروش مغازه یاسوئیت یک خواب رسالت شمالی - قیمت توافقی
◀ ۲ خواب ۹ متری رسالت جنوبی قیمت توافقی
◀ فروش ۲ خواب امامت ۶-۸۵ متر - متر -متر ۶۵۰۰۰۰
◀ ویلایی ۳ خواب ۳۰۰ متر مبارزان ۵ قیمت توافقی
◀ ویلایی ۳خواب ۴۷۵ متر مبارزان ۳ قیمت تواقی
◀ ویلایی ۳ خواب ۴۷۵ متر عدالت اقیمت توافقی
◀ ویلایی ۳ خواب ۲۳۱ متر رسالت جنوبی قیمت توافقی
◀ خرید زمین های بافت فرسوده یامشارکت در ساخت
◀ زمین فاز ۲ طلائیه ۱۳۰ متر تجاری مسکونی ۴۰ میلیون
◀ زمین ۱۲۰۰متری جنب هتل آتیلار قیمت توافقی

رهن واجاره
◀ ۳ واحد ۲ خواب ۷۵ متری صمدو ۴ میلیون ودیعه ۳۰۰۰۰۰کرایه
◀ ۲ خواب ۹۰ متری ۱۳ هکتاری ۳میلیون ودیعه ۳۵۰۰۰۰ کرایه
◀ یک خواب ۷۰متر رسالت۲میلیون ودیعه ۳۰۰۰۰۰ کرایه
◀ ویلایی ۲خواب ۲۵۰متر ۸میلیون ودیعه ۸۰۰۰۰۰کرایه
◀ ویلایی ۳ خواب رسالت جنوبی ۶ میلیون ودیعه ۶۰۰/۰۰۰کرایه
◀ مغازه جهت آرایشگاه زنانه ۳۰ متر رسالت ۲میلیون ودیعه ۲۰۰/۰۰۰کرایه
◀ مغازه ۳۸ متر کف ۱۹ متر بالکن اوقاف ۳/۵ میلیون ودیعه ۵۰۰۰۰۰ کرایه
◀ ۳ واحد ۹۰ متری دو خواب رسالت جنوبی ۱۸ میلیون رهن
◀ یک خواب ۴۷ متر طبقه اول ۱۱ میلیون رهن
◀ ۲خواب ۷۵متری بلوارامام حسین ۱۲ میلیون رهن
◀ مغازه اجاره ای خیابان اتوبوسرانی - ۲ میلیون ودیعه ۲۰۰کرایه
۶۶۶۹۶۶۷-۶۶۶۹۴۷۶ فروش ویلایی و آپارتمان
◀ فروش فوری چند واحد یک خواب با ۱۸ میلیون وام
◀ فروش ۲واحد ۲خواب ۸۵ متر - متری ۶۵۰/۰۰۰
◀ فروش ۲خواب ۷۵ متری و۹۰متری قیمت توافقی رسالت جنوبی
◀ فروش ۲ خواب ۷۶ متری بلوار امام حسین ایستگاه خاوران قیمت توافقی
◀ فروش یک باب مغازه رسالت شمالی قیمت توافقی
◀ پیش فروش ۷۵ واحد ۷۵ متری با شرایط مالی - دیداس
◀ فروش ۲ خواب رسالت جنوبی ۸۵ متری قیمت توافقی
◀ خرید زمین های بافت فرسوده یا مشارکت در ساخت
◀ فروش ۲ خواب ۱۲۱ متری رسالت جنوبی بلوار ۱۲ فروردین قیمت توافقی
◀ فروش ۳ خواب ۱۷۰ متری بهشت بندر نوساز قیمت توافقی
◀ ۲واحد ۲ خواب رسالت جنوبی ۴ میلیون ودیعه ۳۰۰۰۰۰کرایه
◀ ۲خواب ۹۰ متری ۱۳ هکتاری ۳ میلیون ودیعه ۳۵۰/۰۰۰ کرایه
◀ یک خواب ۷۰ متری رسالت شمالی ۲/۵ ودیعه ۲۵۰/۰۰۰ کرایه
◀ ویلای ۲ خواب رسالت جنوبی ۶ میلیون ودیعه ۶۰۰/۰۰۰ کرایه
◀ مغازه جهت آرایشگاه زنانه ۳۰ متر رسالت شمالی - ۲ میلیون ودیعه ۳۰۰/۰۰۰ کرایه
◀ یک خواب ۸۰ متری رسالت شمالی ۷ ودیعه ۲۲۰/۰۰۰ کرایه
◀ رهن یک خواب رسالت شمالی ۱۰ میلیون
◀ رهن ۲ واحد ۹۰ متری رسالت جنوبی ۱۸ میلیون
◀ رهن ۲ خواب ۸۵ متری رسالت شمالی ۱۸ میلیون

ایستگاه املاک وخودرو هر روز باشما

فروشنده هستم ☐ خریدار هستم ☐

مشخصات ملک ، زمین یا خودرو :

مشخصات و تلفن خریدار یا فروشنده :

کسانی که تمایل دارند ملک و خودرو خود را معامله کنند فرم ذیل را پر کرده و به آدرس روزنامه جهت چاپ به صورت رایگان ارسال و یا با تلفن ۲۲۴۶۳۸۴ - ۲۲۴۳۷۳۴ تماس بگیرند

نوبت دوم

آگهی تجدید مناقصه

شرکت ملی پخش فرآورده های نفتی منطقه هرمزگان

شماره ۷/خ م ۸۸/۵.....شماره مجوز (۵۸۵۲۱)

شرکت ملی پخش فرآورده های نفتی منطقه هرمزگان در نظر دارد کار ترمیم لایه فایبر گلاس کف مخزن شماره ۱۳ انبار نفت شهید باهنر بندرعباس را طبق مشخصات فنی و شرح کار مندرج در اسناد مناقصه از طریق مناقصه عمومی به پیمانکاران ذیصلاح واگذار نماید.لذا از کلیه متقاضیان و شرکت هایی که دارای سوابق کاری مفید و تخصص و گواهینامه های معتبر در زمینه کارهای فایبر گلاس و مواد کامپیوزیتی می باشند دعوت به عمل می آید با توجه به موارد ذیل از تاریخ انتشار آگهی ظرف مدت ده روز برای دریافت اسناد و اوراق مناقصه به دبیرخانه کمیسیون مناقصات این شرکت به نشانی : بندرعباس - بلوار پاسداران - جنب اسکله شهید باهنر و شماره تماس ۶-۴۵۱۳۲۷۵-۰۷۶۱ و ۳-۵۴۲۳۲۷۲-۰۷۶۱ مراجعه نمایند .

۱ -مبلغ ضمانت نامه شرکت در مناقصه ۷/۰۰۰/۰۰۰ (هفت میلیون ریال)
۲ - مدت اجرای کار دو ماه
۳ - متقاضیان می باید دارای رتبه مربوطه از سازمان مدیریت و برنامه ریزی باشند .
۴ - هزینه آگهی از برنده مناقصه اخذ خواهد شد .
۵ - ارایه فیش بانکی به مبلغ ۳۰۰۰۰ ریال به شماره حساب ۴۱۲۰۰۶۰۱۰۰۰۰۰ سیبا بانک ملی شعبه شرکت نفت بندرعباس بابت خرید اسناد مناقصه

◉ روابط عمومی شرکت ملی پخش منطقه هرمزگان

قابل توجه مراجعین محترم

با توجه به فراهم شدن امکان استفاده از نرخ دوم
کارت های هوشمند سوخت مراجعین محترم می توانند با استفاده از کارت هوشمند خود به شرح ذیل از بنزین آزاد استفاده نمایند

توجه :به عنوان مثال در این دیاگرام مشتری از ۲۲ لیتر سهمیه یارانه ای و ۳۰ لیتر سهمیه آزاد استفاده می نماید:

اتمام سهمیه ۲۲ لیتر یارانه ای: ۲۲/۰۰ ← شروع سوختگیری: ۰/۰۰ ← نمایش میزان سهمیه یارانه ای: سهمیه:۲۲ لیتر قابل تحویل :۲۲ لیتر نازل را بردارید ← لطفاً کارت خود را وارد نمائید

نمایش میزان سهمیه آزاد: سهمیه آزاد قابل تحویل:۶۰ لیتر نازل را بردارید ← سهمیه آزاد:۵۰۰ لیتر ← توجه : در صورتی که مشتری بخواهد از سهمیه آزاد استفاده نماید کارت خودرا از کارتخوان خارج و مجدداً وارد نماید ← نمایش مبلغ سوختگیری: ۲۲×۱۰۰۰ریال ۲۲۰۰۰ ریال مبلغ کل :۲۲۰۰۰ ریال سهمیه:۰ کارت را بردارید

نمایش مبلغ سوختگیری: ۳۰×۴۰۰۰ ریال ۱۲۰۰۰۰ ریال مبلغ کل :۱۲۰۰۰۰ ریال سهمیه آزاد:۴۷۰ کارت را بردارید ← اتمام سوختگیری: ۳۰/۰۰ ← شروع سوختگیری آزاد: ۰/۰۰

چنانچه مالك بخواهد با استفاده از کارت هوشمند سوخت خودرو خود اقدام به سوختگیری نماید،پس از اتمام سهمیه یارانه ای ، کارت هوشمند سوخت خود را از کارتخوان خارج و مجدداً آن را وارد نموده و در این صورت امکان سوختگیری با سهمیه آزاد فراهم می گردد و می توان اقدام به سوختگیری نمود.

◉ روابط عمومی شرکت ملی پخش فرآورده های نفتی منطقه هرمزگان

چگونه می توانم با توجه به مهارت و تخصصم ، داوطلبانه به دیگران خدمت نمایم ؟

جامعه حقوق دانان
معلمان
مهندسان
پزشکان
مربیان

همشهریان گرامی شما نیز می توانید بامراجعه به مراکز بهزیستی به خیل داوطلبان افتخاری و حامیان نیازمندان در سازمان بهزیستی بپیوندید

◉ روابط عمومی
سازمان بهزیستی
استان هرمزگان