مدیر عامل آبفای هرمزگان در تجلیل از جانبازان :

اقتدارنظام جمهوری اسلامی مرهون ایثارگری جانبازان است

طی مراسمی با حضور رییس سازمان بنیاد شهید و امور ایثارگران هرمزگان از مقام شامخ جانباز تجلیل شد .در این مراسم رییس سازمان بنیاد شهید و امور ایثارگران ضمن بیان صفات برجسته و ارزشمند حضرت ابوالفضل (ع) و مقام رفیع جانباز از فعالیتهای مدیران و کارکنان شرکت آب و فاضلاب استان بویژه پرسنل جانباز شاغل در این مجموعه تقدیر کرد . " اسحاق دستگزین " همچنین به بیان خاطراتی از رزمندگان هرمزگانی در دوران دفاع مقدس پرداخت .

در ادامه مدیر عامل شرکت آب و فاضلاب استان ضمن تبریک اعیاد شعبانیه و گرامیداشت روز جانباز خاطر نشان کرد : روز جانباز یادآور ایثار و از خودگذشتگی بزرگ جانباز عرصه تاریخ حضرت ابوالفضل است.مهندس خادمی با اشاره به جایگاه جانبازان در نظام اسلامی گفت: جانبازان یادگاران عظیم انقلاب و دفاع مقدس هستند.

وی همچنین با تاکید بر نقش و اهمیت جایگاه جانبازان در جامعه، تصریح کرد : اقتدار نظام جمهوری اسلامی ایران مرهون ایثارگری و جانبازی رزمندگان دوران هشت سال دفاع مقدس است و ما بایستی با ادامه راه آنان حافظ این اقتدار مقدس باشیم .شایان ذکر است؛ در این مراسم از ده تن از جانبازان شاغل در آبفای هرمزگان تجلیل شد .

انتصابات در اداره کل منابع طبیعی هرمزگان

در احکامی جداگانه معاون حفاظت و امور اراضی اداره کل منابع طبیعی و آبخیزداری هرمزگان ، مشاور حفاظت و امور اراضی مدیر کل منابع طبیعی استان و رئیس اداره منابع طبیعی جاسک معرفی شدند .

به گزارش خبرنگار" دریا" براساس احکام صادره ؛ ابراهیم جعفری تختی " به عنوان معاون حفاظت و امور اراضی،محمد منصوری"مشاوره مدیر کل ، "عیسی برخورداری"رئیس اداره منابع طبیعی قشم و علی ملائی ماران" به عنوان رئیس اداره منابع طبیعی جاسک معرفی شدند .

صدای مردم ۲۲۴۳۷۳۴ ۲۲۴۶۳۸۴

رئیس بانک برخورد مناسبی ندارد

رئیس یکی از بانک های هرمز با ارباب رجوع ومشتریان برخورد مناسبی ندارد و این باعث شده که اهالی و مشتریان بشدت ناراضی و گلایه مند شوند.با وضع قوانین سخت و دست و پاگیرمردم را از گرفتن تسهیلاتی که حق آنهاست باز می دارد و .... که در نهایت رفتار وی باعث شده بسیاری از ادارات پرداخت حقوق کارمندان خود را به بانک دیگری محول نمایند.

این وضعیت تا جایی پیش رفته که تمام اهالی از این وضع و رفتار نامبرده گلایه مند هستند از مسئولینی که در بندرعباس هستند درخواست مساعدت و یاری داریم .

جمعی از اهالی

عابر بانک هایی که همیشه قطع هستند

بنده ابتدای ماه جهت دریافت حقوق خود وهمسرم به عابر بانک .... مراجعه کردم متاسفانه قطع بود یکروز ۳ بار رفتم باز هم همینطور ،بعد از یک ساعت که عابر بانک وصل شد باز هم پولی نمی داد بناچار به شعبه مراجعه کردم ،گفتند از مرکز قطع است آخر این چه سیستمی است که هر روز قطع می شود و مشتریان را سرگردان و کلافه می کند؟ !

حبیب زاده

نظارت بر بازار لوازم بهداشتی

بنده برای خرید یک محصول بهداشتی به یکی از مراکز خرید معتبر رفتم و آن را با قیمت ۷ هزار تومان خریدم ، روز بعد از یکی دیگر از مغازه های لوازم بهداشتی قیمت را پرسیدم در کمال تعجب ٤ هزار تومان گفت می خواستم بپرسم این تفاوت قیمت در یک شهر برای چیست؟

مگر نه اینکه نمایندگی ها و مراکز معتبر باید کالاها را با قیمت مناسب به خریداران بفروشند؟ لطفا به این مغازه ها و بازارها هم سرکشی کنید.

اسدی

بازیافت زباله ها کم رنگ شده است

متاسفانه مدتی است که بازیافت زباله ها درشهر کم رنگ شده است و شاهد تبلیغاتی در این خصوص نیستیم تفکیک زباله ها و بازیافت آن کمک بزرگی به اقتصاد می کند چرا این مسئله مهم در غبار بی توجهی کم رنگ شده است ؟

سال گذشته در این خصوص کارهای خوبی انجام شد شهروندان منتظرند تا ماموران بازیافت به در خانه ها آمده و با آموزش روش های جداسازی و تفکیک زباله ،فرهنگ سازی نمایند.

جباری

مصلی بندرعباس کی ساماندهی می شود

متاسفانه۳سال گذشت وتنها مصلی بندرعباس سروسامان نگرفت این در حالی است که به ماه مبارک رمضان نزدیک می شویم امسال دیگر مردم چگونه در خیابان های اطراف نماز بخوانند؟ چرا کسی به فکر جایگاه اصلی ترین فرضیه دینی و الهی مردم نیست ؟آخر ساخت یک مصلی آبرومند ودر خور شان شهروندان و نماز گزاران که این قدر کار سخت و هزینه بری نیست .در این شهر پردر آمد هر دستگاهی مبلغی که کمک نماید می توان زیباترین وبزرگترین مصلی را ساخت.

یك شهروند

در خواست از شهردار بندرعباس

از شهردار بندرعباس می خواهیم در آغاز راه و ابتدای شروع بکار خود برنامه جامع عملیاتی اش را ارائه دهد تا شهروندان بدانند که قرار است مدیریت شهری چه اقداماتی را در طی مدت تصدی اش انجام دهد .امیدواریم وی بتواند امور روی زمین مانده شهر را سر و سامان دهد.

جعفری

سهیمه سوخت کافی نیست

سهمیه سوخت با توجه به گرمای طاقت فرسای هوا کافی نیست و ۱۰ لیتر سهمیه جهت۳ باک خودورها می باشد و باید باقی تابستان را با سوخت آزاد لیتری ٤۰۰ تومان سپری کنیم. بهتر است نماینده مجلس در این خصوص اعتراض نمایند یا حداقل نطقی بکنند که به نفع مردم استان تمام شود.

یك شهروند

نیروی انتظامی و تبلیغات گسترده!

نیروی انتظامی با این همه تبلیغات که در مورد جمع آوری مواد مخدر می کنند چرا این مواد را در سطح شهر جمع آوری نمی کنند. در محله طلابند و نخل ناخدا چندین خانه است که مواد را در سطح شهر پخش می کنند چرا مسئولین کاری انجام نمی دهند در صورتی که از بارها از این محله عبور می کنند و می دانند خانه هایی است که مرکز این کار است و عملاً خرید و فروش مواد مخدر می شود .

یك شهروند

مسیرها مشخص شود

الان تاکسی های مسیرهای مختلف خودشان تعیین می کنند که تا کجا می روند.به عنوان مثال رانندگان مسیر هوایی برخی می گویند که تا چهارراه نخل ناخدا،مسیر کمربندی تا دو راه ایسینی،مسیر اسکله تا جهانباز و... می روند و علی رغم اینکه مسیر آنها توسط تاکسیرانی مشخص شده است ولی تا انتهای مسیر نمی روند.

از مسئولان مربوطه می خواهیم بر این موضوع نظارت داشته باشند. از طرفی دیگر سوار کردن دو مسافر بر صندلی جلو نیز همچنان وجود دارد و اقدامی نشده است .

یك شهروند

کپسول نداریم

چند روز پیش رفته بودم کپسول گاز بخرم، تعدادی برای پر کردن کپسول گاز آمده بودند فلکه قدس اما ماشینی که کپسول را می آورد نیامد. ما نمی دانیم باید به کجا برویم و کپسول تهیه کنیم چرا که جایگاه هایی مشخصی ندارد. از مسئولین می خواهیم تا اطلاع رسانی کنند وجایگاه ها را به اطلاع مردم برسانند واینکه چه زمانی به داخل محله ها می آیند تا مردم با مشکل نبود کپسول گاز مواجه نشوند.

خلاقی

نصب چراغ راهنما در چهار راه داماهی

مدتی است یک چراغ راهنمایی چشمک زن در چهار راه داماهی تعبیه شده است که این چراغ علیرغم ماهیتش هیچ کمکی به کاهش ترافیک و راحتی رفت و آمد نمی کند وبیشتر موجب ترافیک سنگین و راهبندان و سر درگمی رانندگان و تصادف می شود. از راهنمایی و رانندگی در خواست داریم که نسبت به نصب یک چراغ ۳ رنگ در این مکان پرتردد اقدام کند .

تکی زاده

آبیاری درختان بلوارها

بعضی از بلوارهای مدت هاست که مورد فراموشی قرار گرفته است و هفته ها می گذرد و درختان و بوته های تازه کاشت آن آبیاری نمی شود ازسازمان فضای سبز درخواست داریم جهت طراوت وشادابی چهره شهر وسرسبزی خیابان ها،لطفا در این هوای گرم بموقع و حتی المقدور روزانه درختان را آبیاری نماید.

احمدی

کارت سوختم نیامده است

یک ماه است خودرو را از ایران خودرو تحویل گرفته ام و تاکنون کارت سوختم نیامده است این در حالی است که بنده خرید نقدی داشته‌ام حالا با این گرانی سوخت چگونه می توان هر روز بنزین آزاد تهیه کنم .استفاده از سهمیه سوخت حقم است و باید مسئولان مربوطه پاسخگو باشند.

یك ارباب رجوع

کارت ماشینم نزد پست است

یک ماه است که کارت ماشینم آمده و پست بایگانی شده است .هر چه مراجعه می کنم متاسفانه تحویل نمی دهند ومی گویند باید شناسنامه ماشین را بیاوری اما شناسنامه هم هنوز از شرکت برایم ارسال نشده است. آخر این چه قانونی است که پست وضع کرده است وبا این اقدامش فقط مردم را کلافه وسرگردان می کند مدارک دیگری هم هست که اثبات کند من مالک خودرو هستم و باید کارمندان پست توجیه شوند که به مالکان خودرو مدارکشان را که نزد آن هاست تحویل بدهند.

محمدی

مراکز تفریحی

جمعه شب برای گذراندن ساعتی خارج از منزل با خانواده سوار ماشین شدیم اما هرچه فکر کردیم که به کجا برویم و چه مراکز تفریحی در این شهر وجود دارد برای این سئوال پاسخی نیافتیم و یک ساعتی را بی هدف خیابان ها را به قول معروف متر کردیم.

چرا بندرعباس با وجود اهمیت فراوانش هیچگونه مراکز تفریحی ندارد.تنها تفریح مردم خرید و پرسه در بازارهای مختلف شهر است. نه شهربازی و نه باغ وحشی و نه هیچ تفریح دیگر.مگر بندرعباس چه از شهرهای دیگر کمتر دارد؟چرا با وجود تکرار فراوان این موضوع اقدامی نمی شود ؟ حداقل مسئولان برای این کم کاری جوابیه ای اظهار کنند.

سعیدی

خانه از بیخ ویران خواجه در پی ایوان !؟

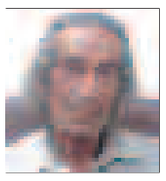

فریدون دبیری(فراز)

از راه نرسیده در صفحه ۳ روزنامه دریا خواندم:خانه کدام مطبوعات !!؟

با اشک هایمان

بهتان به جاودانگی درد می زنیم .

با درد هایمان

تهمت به قلم !

بیگانگی رسالت ماست !؟

نه شکوه ای ، نه شکوهی ست در میان ، از این گذشته این چند برگ شایسته نیست که پیکارگاه قلم بدستان خسته و درهم کوفته ی روزنامه ای باشد.

برمن دریغ ،نه برمن ،که برتمام یاران. بهتر آنکه شمشیرهای زنگار بسته در نیام بپوسد .

سخن از یارانی رفت که با هم سنگر به سنگر از هر هفت کوی عشق گذشتیم . سر بر هر در بسته کوفتیم .

اینک خسته و در هم شکسته هر یک در پس مرزی در حد و حدود معیار مرزبانان فرهنگ و ادب زمان سرگردانیم . ما را به نام و نام آوری چه کار؟ که اگر هوس و آرزوئی در دل بود ره توشه ی خانه نشینان این راه گشت و نابود !

چه شکوه ای ؟ چه شکوهی ؟

هدف از آنچه رفت بی گمان در گرداب بیگانگی چنان غوطه خوردن که از خویش و خویشتن بریدن ؟

تا دیدیم رفت آنچه سزاوار بود . جمعی نه به کثرت با استخوان تیره ی پشت هایمان لبه تیغ خود خواهی و ناآگاهی هایشان را صیقل می دهند.

این روش خوشایند مرزبانان آگاهی رسان فرهنگ و ادب وهنر، مردان و نویسندگان زمان ما نیست. با دوست دست پرورده در خانه ی خود به نبرد برخیزند .آنجا خانه و کتابخانه من و ماست،اگر چه خانه ای ویرانه بیش نباشد که هست :

در روزگاری که تفاهم تنها روزنه ی نجات انسانهاست،به تضاد می اندیشیم چه انگیزه ای ما را چنین بار آورده است؟ راستی را همه ی اسکندرها یکجا جمع نشده ایم تا رسالت واقعی خود را انجام دهیم ؟بسیار خوب ...اما متاسفانه بیش از یک تخت جمشید ویران و سوخته وجود ندارد ! همه یهوداها در اینجا جمع شده اند بی آنکه مسیحی قدعلم کرده باشد.

نطفه ی ویرانی در خمیر مایه خوب می پرورد، اما رویایی تبانی و تفاهم سراب گم شده ایست که در دشت سوزان وسوخته ی خیالاتمان گم گشته است. مگر یک قوم چگونه نابودمی شود ؟ در انتظار جسد عزیزی بر خاک افتد تا پا بر جسدش بگذاریم،باشد که بر جایگاهش تکیه دهیم آنهم چه مسندی !

از زاویه دید من نگاه کنید، توانا بود هر که دانا بود !؟ از دانایان بپرسیدآیا هر که داناست تواناست؟

آنها توانایی را تجویز کرده اند یا توانایان دانایی را ؟ بادیگران.

دیر گاهیست روزگار فراموشی را در ذهن من ومن ها دعوت کرده است شانه خالی کردن از زیر بار هر وظیفه ای آنهم در خانه خود به خود قبول هر تهمت وبهتانی است. بخودآییم و بدانیم در پشت سرمان خنجرها از آستین بدر آمد .

بر ما رواست چنین رود،چرا که چنان نبودیم که باید بود !؟ یا بدان حد که از راه نرسیده سپیدی موی بر استادی خویش دانیم و چون قلم به مزدان بازاریابیم و گوییم چرا به او ؟و به ما نه ؟ !

در روزگاری که تفاهم تنها روزنه ی نجات انسانهاست، به تضاد می اندیشیم چه انگیزه ای ما را چنین بار آورده است؟ راستی را همه ی اسکندرها یکجا جمع نشده ایم تا رسالت واقعی خود را انجام دهیم

رئیس سازمان بهزیستی هرمزگان:

۱۰۰ درصد دانش آموزان "مهارتهای زندگی "می آموزند

در حال حاضر ۳۵ درصد دانش آموزان با همکاری سازمان آموزش و پرورش هرمزگان آموزش مهارتهای زندگی می بینند .

رئیس سازمان بهزیستی هرمزگان به مناسبت هفته بهزیستی در جمع خبرنگاران با اعلام این مطلب گفت: تا پنج سال آینده صددرصد دانش آموزان استان در تمام مقاطع تحت پوشش آموزش مهارت های زندگی می بینند .

دکتر "محمودحسین پور"افزود: در تربیت کودکان و فرزندان، والدین مهارتهای زندگی را به آنان آموزش نمی دهند که باعث بروز مشکلات در زندگی آینده آنها می شود .

وی با بیان اینکه"کم شدن احساس مسئولیت در کودکان و نوجوانان"مهمترین معضل اجتماعی در استان است، افزود : در سال گذشته بیش از سه هزار تماس با خط مشاوره ۱٤۸ و اورژانس اجتماعی ۱۲۳ داشته اند .

حسین پور افزود : اختلافات خانوادگی بین زن و شوهر ،خشونت در منزل ،فرار از منزل، اعتیاد وترک اعتیاد ،کودک آزاری به تربیت ؛مهمترین مشکلات مطرح شده در تماس با ۱٤۸ و ۱۲۳ می باشد .وی با اشاره به توزیع ۲٤ میلیارد تومان از ۱۷۵ میلیارد تومان بودجه فرهنگی مصوب دور سوم هئیت دولت به استان ؛تصریح کرد: ٤۰۰ میلیون تومان جهت برگزاری اردو برای افراد کم در آمد به بهزیستی اختصاص یافت و برنامه های فرهنگی ،جشنواره ها و مسابقات را از محل اعتباراتی که در اختیار دستگاههای دیگر مانند فرهنگ و ارشاد،تربیت بدنی،سازمان تبلیغات اسلامی را برگزار می کنیم.

حسین پور افزود : در سال جاری تاکنون ٤۰۰ فرصت شغلی پایدار ایجاد می شود که تاکنون ۱۸۰فرصت شغلی ایجاد شده است .

وی بابیان اینکه در فاز اول ٦۰۰ واحد مسکونی شهری در مدت ۱۸ ماه با تفاهم با مسکن و شهرسازی احداث می شود؛ تصریح کرد:همچنین در روستاهایی که بیش از ده نفر متقاضی دارد واحدهای مسکونی بصورت مجتمع و در سایر روستا تسهیلات ساخت در اختیار روستایان قرار می گیرد .حسین پور گفت : ۱۵ میلیارد ریال کمکهای مردمی و شش دستگاه خودرو در سال گذشته توسط خیرین به بهزیستی اهدا شد و ۵ هزار نفر در ضیافت افطاری شرکت کردند .

وی ساخت و راه اندازی مراکز جامع خدمات توانبخشی ضایع نخاعی، توابخشی پارسیان ، تکمیل و تجهیز مراکز توانبخشی بستک ، مجتمع خدمات بهزیستی مرکز ، ساخت مرکز بهزیستی مرکز، ساخت مرکز بهزیستی سردشت بشاگرد و جغین رودان از مهمترین پروژه های سال گذشته مرکز توانبخشی ضایع نخاعی تا چهار ماه آینده به عنوان مرکزی منحصر بفرد در کشور به بهره برداری می رسد .

حسین پور گفت : ۱۳ هزار کودک از یک وعده غذای گرم رایگان در سال گذشته بهره مند شدند . وی با اشاره به ورود غیر قانونی اتباع بیگانه از پاکستان و بنگلادش به استان؛ این افراد را عامل بروز فلج اطفال در استان خواند .

با ماهی فروشان پیشکسوت بندر

۲۰۰ تا ۴۰۰ "سنگسر" و "سرخو" صید می کردیم

حسین نارنجی نسب

حاج حسین سلیمی فرزند عبداله سال ۱۳۰۹ در بندرعباس درمحله "پشت شهر" بدینا آمد این صیاد ماهی فروش که روزگاری با قدرت هر چه تمامتر برروی لنج ها با دیگر صیادان به ماهیگیری می پرداخت ، امروز آن پاهای قدرتمند و دستانی که تور و کلگر را از دریا بالا می کشید ،دیگر خبری نیست و حالا قدرت نگهداشتن بدنش را ندارد .

حاج حسین که حدود ۷۹ سال سن دارد بیشتر این مدت را در دریا و خشکی وی که مانند هم سن و سالان خود در محله پشت شهر زندگی می کرد در کنار ساحل خلیج فارس رشد کرد . و در آن سن کم و جثه ای ضعیف کار در دریا را آغاز کرد . و در شرایطی این کار را آغاز کرد که ۱۵سال سن داشت و پدر و مادر خود را از دست داده بود .

حاج حسین را در بدو ورود به بازار ماهی فروشان "پشت شهر" ملاقات می کنیم و پای صحبتش می نشینیم

چند سال دارید و از کی وارد حرفه ماهی فروشی شدید ؟

۷۹ سال سن دارم و از ۱۵ سالگی در شرایطی به این کار مشغول شدم که پدر و مادرم را از دست داده بودم ،در ابتدا به همراه صیادان در لنج ها کار ماهیگری و صیادی را آغاز کردم آن زمان با وسایل ساده مانند جل و کلگر در پهنه دریای خلیج فارس به صید می پرداختیم و دریا از نعمت ماهی سرشار بود و همیشه با دست پر از دریا به ساحل می آمدیم، گاهی پیش می آمد که ۲۰۰ تا ٤۰۰ من سنگسر و سرخو صید می کردیم ،که در حال حاضر با آمدن کشتی های صنعتی به خلیج فارس کار صید را از لنج ها گرفته اند و صیادان با مشکلات فراوانی روبرو هستند و کمتر به مشکلاتشان رسیدگی می شود .

حرفه ماهی فروشی چه تغییراتی نسبت به قدیم دارد ؟

در قدیم بازار ماهی فروشان مثل امروز دارای یک جایگاه و محل مناسب برای ماهی فروشی نبود . در گذشته مدتی روبروی محله سرپک ماهی فروشان بساط خود را بروی سوند پهن می کردند و این بازار از صبح تا ظهر بیشتر نبود و اگر ماهی ها به فروش نمی رسید ناچار باید به دریا می ریختند چرا که آن زمان وسیله نگهداری مانند یخچال و سردخانه نبود بعدها ماهی فروشان به کنار دادگاه قدیم بندرعباس آمدند زیرا شهر کمی آباد شد بعدها به خور گورسوزان و سپس در کنار مسجد جامع و دست آخر به جایگاه اصلی ماهی فروشان در پشت شهر نقل و مکان کردند . که در حال حاضر تعداد ماهی فروشان در گوشه و کنار شهر پراکنده هستند و کار ماهی فروشی را انجام می دهند .

مردم بیشتر خریدار ماهی هستند یا مرغ و گوشت ؟

البته آنهایی که اهل بندر هستند ماهی را بیشتر دوست دارند اما با گرانی قیمت ماهی مردم به طرف مرغ که از ماهی و گوشت ارزانتر است رو می آورده او مردم در مجالس عروسی و یا دیگر مجالس بیشتر مرغ خریداری می کنند.

فعالان اقتصادی (مدیران شرکتها، اصناف ، بازاریان ؛ کسبه و ...) با مشارکت در امور ساخت و تعمیر و تجهیز مراکز بهزیستی و کمک به نیازمندان تحت پوشش این سازمان ، می توانید به استناد ماده ۱۷۲ قانون مالیات های مستقیم مجلس شورای اسلامی ، از معافیت های مالیاتی مربوطه استفاده نمائید : شماره حساب : ۲۳۴۵۵۴۳۹۹۶ بانک ملت مرکزی بنام هدایای خاص سازمان بهزیستی

تلفن تماس : ۰۷۶۱-۴۳۱۳۰۶۸

روابط عمومی سازمان بهزیستی استان هرمزگان

تبدیل وضعیت دفتر خدمات مسافرت هوایی

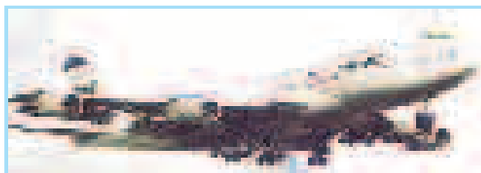

نظر به اینکه مجوز فعالیت دفتر خدمات مسافرت هوایی سفیران ساحل واقع در شهر بندرکنگ با صاحب امتیازی آقای منوچهر سلحشور در شرف تبدیل وضعیت دفتر از حقیقی به حقوقی می باشد لذا از کسانیکه از دفتر مذکور ادعا و یا شکایتی دارند دعوت بعمل می آید که مراتب را حدکثر ظرف مدت دو ماه از تاریخ این آگهی بطور کتبی به سازمان هواپیمایی کشوری - دفتر نظارت بر فرودگاه، شرکت ها و موسسات هوانوردی اعلام نمایند .

دفتر خدمات مسافرت هوایی سفیران ساحل

آگهی ابلاغ اجرائیه

بدین وسیله به آقای نیکنام عوض پور فرزند بهزاد دارای شناسنامه ۵۰۱ صادره از بندرعباس ساکن بندرعباس گلشهر رسالت شمالی ۱۳ هکتاری جنب املاک ٤۰C چلسی طبقه دوم واحد ۲ - ابلاغ می شود بانک کار آفرین شعبه بندرعباس به استناد سند رهنی شماره ٦۲۰۰ مورخ ۸۷/۱/۲٤ تنظیمی دفتر اسناد رسمی شماره ۵۰ بندرعباس برای وصول مبلغ ۸۳٤/۵۳۹/۷۹۷ ریال تا تاریخ ۸۹/۲/۲۱ بابت اصل ، بانضمام کلیه خسارت قانونی وارده تا روز وصول و مبلغ ٤۱/۷۲٦/۹۹۰ ریال نیم عشر اجرائی بدهی شما بابت پرونده اجرائی کلاسه ۸۹-٤۱۰۹ بر علیه شما مبادرت به صدور اجرائیه نموده و پرونده فوق در شعبه اجرائی این اداره تشکیل و در جریان اقدام است .. لذا چون طبق گزارش مامور اجراء این اداره در آدرس تعیین شده در اجرائیه شناخته نشده اید و بستانکار نیز نمی تواند شما را معرفی نماید و برای شعبه اجراء این اداره هم آدرس شما معلوم نیست به استناد تقاضای بستانکار و ماده ۱۸ آئین نامه اجراء مفاد اجرائیه فوق الذکر یک نوبت در یکی از روزنامه های کثیر الانتشار محلی آگهی می شود . چنانچه ظرف مدت ده روز از تاریخ انتشار این آگهی که روز رسمی ابلاغ اجرائیه محسوب می گردد اقدام به پرداخت بدهی خود ننماید طبق تقاضای بستانکار این شعبه نسبت به فروش مورد رهن از طریق مزایده اقدام‌خواهد نمود . به غیر از این آگهی و آگهی مزایده ، آگهی دیگری منتشر نخواهد شد .۹۷۳۹/م/الف تاریخ انتشار۸۹/٤/۳۰

چمنی مسئول اجرای ثبت بندرعباس

آبا بتن ساحل ۹۵۱۳

تولید بتن آماده

با رعایت استانداردهای آئین نامه بتن ایران (آبا)

مجهز به :

- پمپ انتقال بتن خودرو(دکل)
- پمپ انتقال بتن کششی (زمینی)
- باسکول ٦۰تنی دیجیتال
- آزمایشگاه کنترل کیفیت بتن و مصالح

✓عضو سازمان نظام مهندسی استان هرمزگان

✓دارای پروانه اشتغال به کار مهندسی از سازمان نظام مهندسی استان هرمزگان

دفتر مرکزی : بندرعباس ، بلوار امام خمینی ، نرسیده به میدان شهدا

تلفن و فاکس : ۲۲٤۱٦٤٦ - ۲۲۲۲۲۸۷ - ۰۷٦۱

صندوق پستی: ۱۳۵۹ - ۷۹۱٤۵

کارخانه : بندرعباس : شهرک صنعتی شماره ۲

تلفن: ۳۱ - ۲۳٦٤۰۳۰ - ۰۷٦۱

همراه : ۰۹۱۷۸٦۱۵۵۷۰

ایستگاه املاک و خودرو

۰۹۱۷۳۶۹۰۹۱۷
سواری پراید ۱۳۲ - مدل ۸۹ - صفر کیلومتر - قیمت توافقی

۰۹۱۷۱۵۸۵۳۶۳
فروشی: پیکان وانت یگانه سوز صفر -۶/۴۹۶/۰۰۰ میلیون تومان

۰۹۳۷۱۳۸۰۵۰۵
فروش فوری یکدستگاه پژو پارس معمولی مدل ۸۹ صفر با رنگ سفید

۰۹۱۷۳۶۷۴۱۶۴
فروش فوری یا معاوضه یک واحد آپارتمان ۱۱۰ متری نوساز طبقه اول واقع در بلوار امام حسین (ع) ۱۴۶ هکتاری قیمت ۵۲ میلیون تومان

شماره تماس۰۹۱۷۹۰۴۴۹۲۹
۴۰۰واحدی اوقاف بلوک ۵ طبقه دوم ۸۰ متری با پارکینگ - قیمت ۵۶ میلیون

شماره تماس ۰۹۱۷۹۰۰۸۶۳۰
یک واحد منزل ویلائی به متراژ ۲۵۰ متر با امکان احداث طبقه دوم دارای سند و انشعاب آب - ایمن سرریگ اول فروش فوری -توافقی

تلفن تماس: ۰۹۱۷۳۶۰۸۵۷۲
یک واحد مسکونی طبقه همکف ۱۵۰ متری ، ۹۰ متر زیربنا با کلیه امکانات نوساز جنب دبیرستان پسرانه خرد معاوضه با یک واحد مسکونی در محدوده شهر

شماره تماس: ۰۹۱۷۱۶۱۴۶۹۴-۰۹۳۷۱۶۱۴۶۹۴
یک واحد آپارتمان ۱۱۰متری واقع در ۲۲بهمن قیمت ۳۵میلیون تومان قیمت مقطوع

۰۹۳۶۱۲۱۷۶۶۱
واحد آپارتمان ۷۸ متری - الهیه جنوبی - زمین سنگ طبقه چهارم با تمام امکانات - متری ۵۵۰هزار تومان به فروش می رسد
واحد ۷۸ متری - الهیه جنوبی - زمین سنگ - طبقه چهارم - اجاره ۲ میلیون و ۳۰۰ هزار تومان

۰۹۱۷۳۶۷۱۷۴۴
یک قطعه زمین ۱۸۴ متر مربع بلوار خلیج فارس ضلع شرقی - قطعات واگذاری تعاونی مسکن شهرداری قیمت۳۰ میلیون تومان

۶۶۶۹۶۶۷-۶۶۶۹۴۷۶
املاک کوثر -روبروی فروشگاه اتکا جنب پیتزا جردن
اجاره یک خوابه ۷۰ متری رسالت ۲۵۰۰۰ -۳۰۰۰۰۰
رهن کامل یک خوابه ۵۳ متری رسالت ۵۱۱ میلیون
رهن دو خوابه ۱۷۰ متری ۲۵ هکتاری طبقه اول ۲۳ میلیون
رهن دوخوابه ۱۷۰ متری ۲۵ هکتاری طبقه دوم ۲۳ میلیون
اجاره دوخوابه ۱۲۰ متری کوی شفا ۲۰۰۰۰۰ - ۸ میلیون
فروش آپارتمان ۱۵ واحدی یکجا رسالت
فروش آپارتمان ۸ واحدی یکجا رسالت شمالی
اجاره دو خوابه ۱۰۵ متری شهرک نبوت ۲۵۰۰۰۰ - ۲ میلیون
فروش یک واحد آپارتمان یک خوابه واقع در گلشهر جنوبی قیمت توافقی ۶۴ متر
فروش یک واحد آپارتمان دو خوابه واقع در گلشهر جنوبی ۸۵ متر - متری ۸۰۰۰۰۰
فروش یک واحد آپارتمان دو خوابه در چهار راه خانه نان - ۹۷ متر - ۱۴ م میلیون وام - متری ۷۰۰۰۰۰
فروش فوری آپارتمان یک خواب ۱۸ م وام - ۱۱ م رهن - ۱۰ نقد
فروش فوری دو خواب ۹۸ متری - فلکه شاه حسینی - ۱۰م وام - ۱۵م رهن - متری ۶۳۰۰۰۰
فروش آپارتمان روبرو کاکتوس ۶۷ متری - یک خواب - ۳۵ م
فروش دو خواب ۸۵ متری - چهار راه تامین اجتماعی نوساز - متری ۶۵۰۰۰۰
فروش دو خوابه ایستگاه خاوران - ۷۵ متری - ۱۸ م وام - ۱۳ م رهن - ۲۰ م نقد
فروش فوری ۴ واحد یک خواب - بلوار امام حسین نوساز - ۲۰ م وام - ۱۰ م رهن - ۹ م نقد
خرید زمین های بافت فرسوده با مشارکت در ساخت
فروش مغازه پاساژ نخل قیمت توافقی
اجاره مشارکت در ساخت ملک از شما سرمایه ساخت از ما
فروش ۳ خواب ۱۲۲ متری رسالت جنوبی امکانات کامل قیمت توافقی
فروش ۷۸ متری انتهای بلوار رسالت شمالی - ۲۰ م وام - ۱۲ م رهن - ۱۰ م نقد
فروش دو خواب ۱۰۸ متری - طلائیه فاز ۲ - قیمت توافقی
اجاره دو خوابه ۸۵ متری رسالت شمالی -۳۰۰۰۰۰ - ۴۰۰۰۰۰

۰۹۱۷۹۵۷۷۲۲۱
پراید هاچ بک سفید در حد نو ۸۷/۱۲ مدل توافقی

شماره تماس: ۰۹۳۵۱۳۵۶۲۸۰
فروش آپارتمان ۸۱ متری الهیه جنوبی - زمین سنگ - طبقه سوم با پارکینگ - کابینت MDF

۹۱۷۹۵۹۹۴۶۰
خریدار یک باب منزل ویلایی با زیربنای حداقل ۱۳۰ متر و قیمت ۲۷ میلیون در آزادگان ، نایبند یا شهرک توحید هستیم

۰۹۱۷۱۶۷۸۱۹۶
فروش زمین - ۳۰۰ متر -روستای باغو-۵ میلیون تومان

۰۹۱۷۶۹۲۴۷۳۳
ویلایی - ۱۲۰ متر مربع -کوی ملت -خیابان آتش نشانی - کوچه کارگر ۲۰ -پلاک ۲ ، قیمت توافقی

۰۹۱۷۱۶۰۰۸۸۱
یک واحد ۸۵ متری با امکانات فول مجتمع شهید درویشی شهرک اندیشه - ۱۵ وام - توافقی

ایستگاه املاک وخودرو هر روز باشما

فروشنده هستم ☐ خریدار هستم ☐

مشخصات ملک ، زمین یا خودرو :

مشخصات و تلفن خریدار یا فروشنده :

کسانی که تمایل دارند ملک و خودرو خود را معامله کنند فرم ذیل را پر کرده و به آدرس روزنامه جهت چاپ به صورت رایگان ارسال و یا با تلفن ۲۲۴۶۳۸۴ - ۲۲۴۳۷۳۴ تماس بگیرند