آزمون مراکز دولتی و آموزشگاه های آزاد فنی و حرفه ای

بیش از سه هزار و دویست نفر در چهارمین آزمون ادواری مراکز دولتی و غیر دولتی شرکت کردند.به گزارش روابط عمومی اداره کل آموزش فنی و حرفه ای هرمزگان: یک هزار و چهارصد و هفتاد و پنج نفر زن و یک هزارو هشتصد و پنج نفر مرد در یکصدو چهل حرفه در بخشهای فنی صنعت و خدمات در رشته هایی چون:جوشکاری ، مکانیک ، رایانه ، خیاطی ،کشاورزی ، امور اداری ، ایمنی و بهداشت ، تراشکاری و...به رقابت پرداختند.

بنا بر این گزارش در مرکز حاجی آباد ، شصت نفر در رشته نانوایی و حرفه های توانایی انتخاب آرد و عمل آوری خمیر مایه و توانایی توزین ،چانه گیری و شکل دادن خمیر آزمون شدند.

روابط عمومی می افزاید: در این دوره از آزمون رشته ICDL درجه یک به صورت نرم افزاری اجرا شد و آزمون کتبی و عملی یک زمان و در مدت کوتاهی برگزار شد.گفتنی است؛این نرم افزار باعث ارتقاء کیفیت آزمون و صرفه جویی در هزینه و زمان می شود.آزمون ادواری به صورت کتبی و هرماه برگزار می شود. قبول شدگان برای آزمون عملی معرفی می شوند .

نمایشگاه عرضه مستقیم محصولات کشاورزی در "بندرعباس"

به گزارش روابط عمومی سازمان تعاون روستایی اولین نمایشگاه عرضه مستقیم محصولات کشاورزی با همکاری سازمان بازرگانی و تعاون روستایی استان و مجمع امور صنفی از تاریخ ۱۶ مرداد در محل بازارچه امام حسین (ع) بندرعباس شروع به کار نمود و تا ۲۵ مرداد ادامه دارد.این نمایشگاه که با ۱۰۰ غرفه بر پا شده با حضور مسئولین استان و نمایندگان مجلس شورای اسلامی افتتاح شد.

اتحادیه ها و تعاونی های روستایی و کشاورزی (نخلداران،زنبورداران،مرغداران،دامداران) اقدام به عرضه مستقیم محصولاتی از قبیل تره بار، لیمو ترش، لیمو خشک،آب لیمو ، عسل ،مرغ ، گوشت ،خرما،کنسرو ماهی ، رب گوجه فرنگی ،برنج،روغن ،قند ، شکر ، ماهی تازه و... در ۲۳ غرفه و با قیمتی معادل ۱۵ درصد زیر قیمت رایج بازار عرضه می شود .

شایان ذکر است؛برگزاری این نمایشگاه علیرغم اینکه در شرایطی از سال برگزار می شود که گرما و شرجی بودن هوا در بالاترین حد خود قرار دارد ولی با استقبال خوب شهروندان مواجه شده است و رضایت مردم و همچنین تشکلها و تعاونی های شرکت کننده به همراه دارد .

علی زارعی

احداث مسکن در بافت های فرسوده و پروژه های توانمندسازی در سکونتگاه های غیر رسمی "بندرعباس"

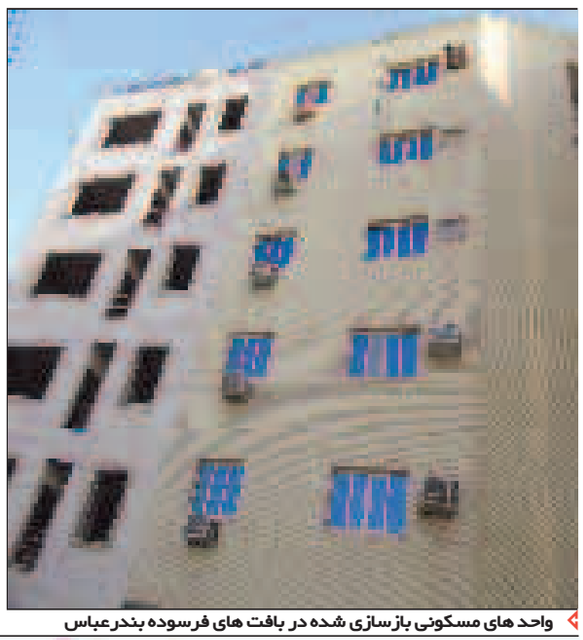
واحد های مسکونی بازسازی شده در بافت های فرسوده بندرعباس

واحد های مسکونی بازسازی شده در بافت های فرسوده بندرعباس

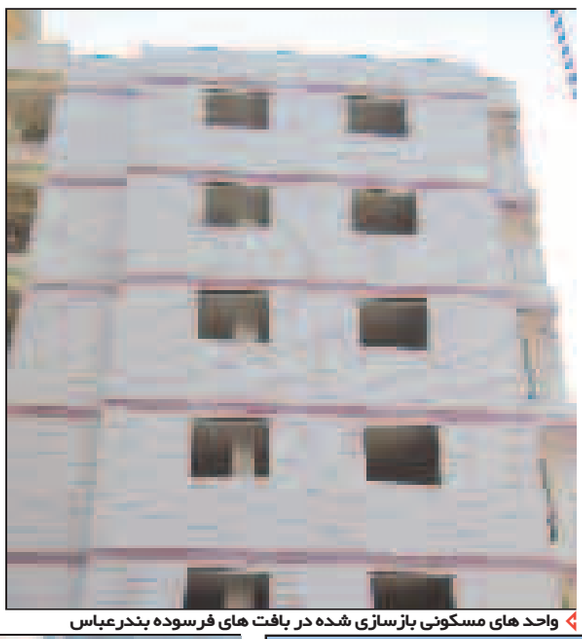
واحد های مسکونی بازسازی شده در بافت های فرسوده بندرعباس

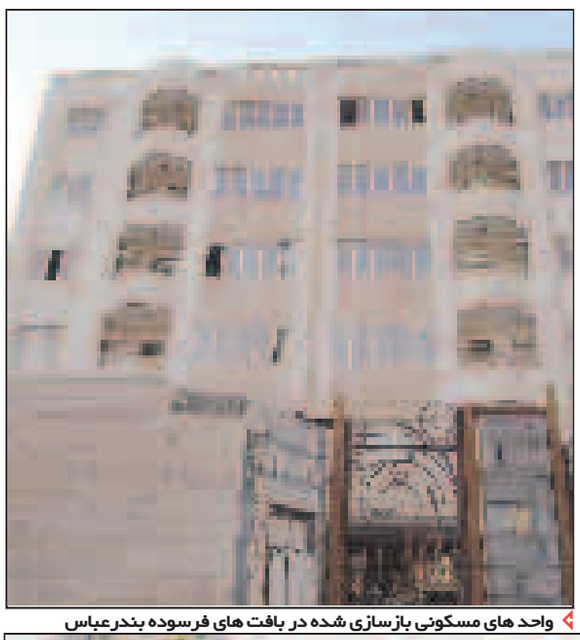
واحد های مسکونی بازسازی شده در بافت های فرسوده بندرعباس

بازدید معاون وزیر مسکن و مسئولان از پروژه های مسکن مهر بندرعباس

واحد های مسکونی بازسازی شده در بافت های فرسوده بندرعباس

بازدید معاون وزیر مسکن و مسئولان از پارک شهدای "دو راهی ایسینی" بندرعباس

نمایی از پارک محله ای شهدای "دو راهی ایسینی" بندرعباس

نمایی از ورزشگاه شهدای "دو راهی ایسینی" بندرعباس

واحد های مسکونی بازسازی شده در بافت های فرسوده بندرعباس

واحد های مسکونی بازسازی شده در بافت های فرسوده بندرعباس

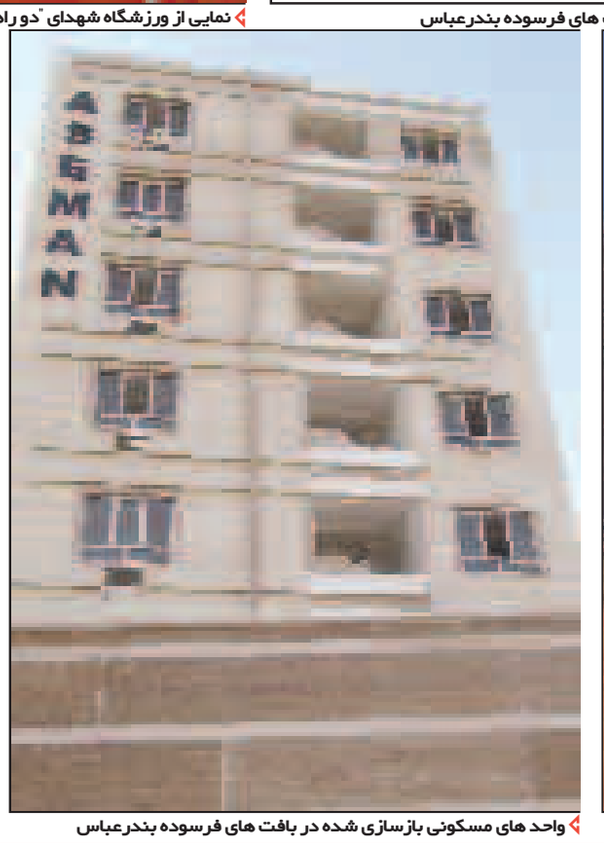

واحد های مسکونی بازسازی شده در بافت های فرسوده بندرعباس

واحد های مسکونی بازسازی شده در بافت های فرسوده بندرعباس

آبا بتن ساحل
تولید بتن آماده
با رعایت استانداردهای آئین نامه بتن ایران (آبا)
مجهز به:
پمپ انتقال بتن خودرو(دکل)
پمپ انتقال بتن کششی (زمینی)
باسکول ۶۰تنی دیجیتال
آزمایشگاه کنترل کیفیت بتن و مصالح
عضو سازمان نظام مهندسی استان هرمزگان
دارای پروانه اشتغال به کار مهندسی از سازمان نظام مهندسی استان هرمزگان
دفتر مرکزی : بندرعباس ، بلوار امام خمینی ، نرسیده به میدان شهدا
تلفن و فاکس : ۲۲۴۱۶۴۶ - ۲۲۲۲۲۸۷ - ۰۷۶۱
صندوق پستی: ۱۳۵۹ - ۷۹۱۴۵
کارخانه : بندرعباس : شهرك صنعتی شماره ۲
تلفن: ۳۱ - ۲۳۶۴۰۳۰ - ۰۷۶۱
همراه : ۰۹۱۷۸۶۱۵۵۷۰