یک متخصص مغز و اعصاب: تومورهای مغزی یکی از علل سردردهاست

پیشرفت تومور، شدت سردرد را افزایش می‌دهد.یک متخصص مغز و اعصاب به تومورهای مغزی به عنوان یکی از علل سردردها اشاره کرد و گفت : پیشرفت تومور، شدت و تعداد حملات سردرد را افزایش داده و همچنین شدت حملات را زیاد می‌کند . دکتر ابوالقاسم رحیم دل در گفت‌وگو با خبرنگار بهداشت و درمان خبرگزاری دانشجویان ایران (ایسنا) منطقه یزد ، در خصوص علت سردردهای دائمی اظهار کرد : علت سردردها عصبی یا میگرنی است که در گروه سنی اطفال و نوجوان سردردهای میگرنی وجود دارد و در سنین بزرگسال و مسن، سردردهای عصبی و تنشی دیده می شود. وی افزود : بیشتر سردردها خوش خیم است ولی در سنین پیری و سالمندی تا حدودی سردردهای بدخیم رو به افزایش است و شیوع این سردردها نسبت به سنین جوانی بیشتر است . این عضو هیات علمی دانشگاه علوم پزشکی یزد ، عفونت‌های مغزی را از علل دیگر سردرد دانست و اظهار داشت: التهاب شریان‌های مغزی و جمجمه‌ای که مهمترین آن شریان‌های مغزی گیجگاهی است از دیگر علل سردردهاست که این حالت در افراد بالای ۵۰ سال دیده شده و در گروه سنی زیر ۵۰ سال گزارش نشده است. دکتر رحیم دل عفونت‌های سینوزیت که در سنین نوجوانی به بالا شایع است و عفونت‌های دندانی را از علل دیگر سردردهای مکرر دانست . وی بیماری‌های ویروسی حاد همانند آنفلوانزا، هپاتیت ب و همچنین بیماری‌های روماتسیمی و ریه‌ای را از علل دیگر سردردهای مزمن اعلام کرد . این عضو هیات علمی دانشگاه با بیان اینکه مصرف بعضی از داروها همانند داروهای فشار خون و داروهای بیماری آسم که موجب سردرد می شوند ، بیماری‌های قلبی و نارسایی‌های کلیوی و کبدی را نیز از علل دیگر سردردهای دائمی دانست. وی افزود: نقش تغذیه در مورد سردردهای میگرنی و عصبی موثر است .

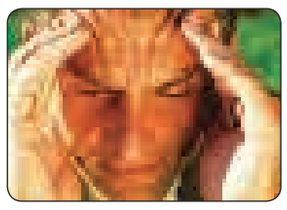

درمان پارکینسون با بهرگیری از طب سنتی چین

متخصصان هنگ کنگی در یک مطالعه جدید دریافته‌اند که طب چینی می‌تواند برای درمان پارکینسون مفید باشد. به گزارش ایسنا ، بر اساس نتایج این مطالعه طب چینی برای مقابله با علائم خاص از بیماری پارکینسون موثر است و در عین حال عوارض جانبی ناشی از داروهایی را که برای درمان این بیماری مصرف می‌شوند، کاهش می‌دهد . این متخصصان در دانشگاه هنگ کنگ باپتیست خاطرنشان کردند: نوعی گیاه سنتی چینی با نام محلی "گوتنگ" که برای درمان فشار خون بالا مورد استفاده قرار می‌گیرند به بیماران مبتلا به پارکینسون کمک می‌کند که بهتر با یکدیگر ارتباط بگیرند و هم چنین کمتر با مشکلاتی مثل افسردگی و اختلال خواب مواجه شوند.

به گزارش خبرگزاری فرانسه، در حال حاضر درمان قطعی برای پارکینسون وجود ندارد اما این مطالعه نشان داد که طب چینی می‌تواند به بهبود این بیماری کمک کند .

بخشی از در آمد موقوفات صرف تجهیز ۱۰ مسجد هرمزگان شد

سرپرست اوقاف وامورخیریه بندرعباس گفت : بخشی از در آمد موقوفات آب انبارهای شهر بندرعباس صرف خرید و اهدا ۱۰دستگاه آب سرد کن جهت مساجد سطح استان شده است .

به گزارش روابط عمومی اوقاف وامور خیریه بندرعباس علی اکبر کشاورزیان افزود: به منظور تجهیز ۱۰ مسجد به آب سرد کن مبلغ شش میلیون تومان از محل در آمد ۱۰ آب انبار وقفی هزینه شده است .

وی با اشاره به اینکه این تعداد آب سرد کن خریداری شده به مساجد شهرهای میناب ، رودان وبندرعباس تعلق خواهد گرفت ادامه داد : در آمد موقوفات صرف نیات واقفان می شود .

وی ابراز داشت : هنگام وقف ، تعیین کردن موارد مصرف در آمد موقوفات شرط است یعنی واقف باید مشخص کند که در آمد موقوفه وی برای چه کسانی در جهت چه مصارفی وقف شده است واداره اوقاف نیز با توجه به نیت واقف در آمد موقوفات را هزینه می نماید .

وی با بیان اینکه اداره ی اوقاف ضمن حفاظت از موقوفات ، آنها را براساس عقدنامه ی موقوفات ، مورد استفاده قرار می دهد خاطر نشان کرد :اطلاع رسانی در زمینه مصرف در آمد موقوفات نیز ضروری است . وی گفت : علاوه بر موقوفاتی که دارای در آمد هستند برخی از موقوفات نیز بدون درآمد هستند که به همین دلیل انجام عملیات عمرانی در ان مکان ها میسر نیست و نیازمند هزینه و مشارکت بخش خصوصی هستند . وی افزود : به عنوان مثال در مورد بخشی از موقوفات فاقد در آمد می توان به زمین های کشاورزی وقفی اشاره کرد که به دلیل خشک شدن قنات ها بایر بوده و قابل بهره برداری نیستند .

عکس : مجید جمشیدی

◆ آبتنی بی دغدغه پیرمرد قشمی در ساحل دریا

تندیس «شهید ذاکری» در اسکله «قشم» نصب می شود

مدیر عامل سازمان منطقه آزادقشم دردیدار با خانواده شهید غلامشاه ذاکری از نصب تندیس این شهید بزرگوار در اسکله شهید ذاکری قشم خبر داد.

به گزارش روابط عمومی منطقه آزاد قشم ، مهندس سید رضا موسوی در این دیدار که امام جمعه ومعاونین ومدیران سازمان منطقه آزاد و فرمانده سپاه پاسداران قشم حضورداشتند، اظهار داشت:شهدا همواره چشم وچراغ ملت ومسئولان هستند و رسیدگی به امور خانواده شهدا از اهم وظایف مسئولان است.

وی ادامه داد: رکن اصلی پایداری نظام مقدس جمهوری اسلامی، شهدا هستند و می بایست فرهنگ اصیل اسلامی که امام (ره) و شهدای انقلاب پرچمدار آن بودند به نسل های بعدی به بهترین نحو انتقال یابد .

مدیر عامل سازمان منطقه آزاد قشم دراین دیدار تصریح کرد:با دعوت ازآقای کنگرانی استاد وسازنده تندیس مشاهیر کشورمان، به زودی مراحل طراحی و نصب این تندیس در اسکله مسافری شهید ذاکری قشم به اتمام می رسد.

مهندس «موسوی» افزود : نصب این تندیس همواره رشادت ها ودلاوریهای شهدای جزیره قشم وبویژه شهید غلامشاه ذاکری (فرمانده سپاه شهرستان قشم دردوران دفاع مقدس) را متجلی خواهد کرد .

درادامه این دیدار حجه الاسلام والمسلمین احمد حسن زاده امام جمعه شهرستان قشم گفت : رسیدگی به امور خانواده شهدا از مهم ترین وظایف مسئولان است وخوشبختانه در قشم شاهدیم که مسئولان به صورت هفتگی به دیدار خانواده شهدا رفته واز نزدیک با مسایل ومشکلات آنان آشنا می شوند.

وی ادامه داد: شهید ذاکری از شهدای بزرگوار جزیره قشم بوده و فرزندان این شهید نیز با ادامه راه پدر، درحال حاضر مراحل عالی تحصیلی را طی می کنند.

در این دیدار مدیر عامل سازمان منطقه آزاد قشم ضمن استماع سخنان تراب ذاکری (پدر شهید ذاکری) دستور رسیدگی به مسایل ودرخواست های ایشان را صادر کردند . «تراب ذاکری» نیز در پایان ضمن تقدیر از مسئولان جهت دیدار با خانواده شهدا ورسیدگی به مسایل آنان، از حمایت ها و توجه مدیر عامل سازمان منطقه آزاد قشم به خانواده شهدا تقدیر کرد.

جوانان و اوقات فراغت در دهستان شمیل

برگزاری اوقات فراغت در دهستان شمیل شاید سالهاست که به همت کانون های فرهنگی مساجد این منطقه برگزار میشود که خدمت بزرگی به جوانان در برگزاری طرح کلاسهای تابستانی میکندو بسترمناسبی رابرای گذراندن اوقات فراغت جوانان در تابستان بشمار می آید.

به گزارش خبرنگار روزنامه «دریا» ؛کانون فرهنگی انصار الحجه شمیل و کانون فرهنگی شهید عبدلی از فعالان این منطقه بشمار می آیند و در کنار دیگر کانون ها د رمنطقه شمیل رشد فرهنگی عظیمی در زمینه جذب جوانان به مسجد و در بخش اجرای مراسمات دینی و مذهبی دیگر توانسته اند تاثیر فراوانی بگذارند. .البته شایسته است که از کانون شهید ابراهیم تنبده وابسته به سازمان تبیغات اسلامی استان و موسسه قرآنی رایحه الزهرا هم یادی کنیم چون بیشتر جوانان قرآنی شمیل دراین کانون و موسسه رشد فرهنگی یافته اند . کانون تخصصی انصار الحجه شمیل وابسته به سازمان ارشاد اسلامی و کانون شهید عبدلی شمیل طرح تابستانی اوقات فراغت در رشته قرآن،کامپیوتر،نقاشی،خطاطی،خیاطی وهمچنین مراسم طرح صالحین فعالیت چشم گیری دارد .

فرماندار بستک:

نماز جمعه یک اجتماع معنوی و سیاسی است

فرماندار بستک گفت : نماز جمعه یک اجتماع معنوی و سیاسی است. به گزارش روابط عمومی فرمانداری بستک ، فرماندار بستک در سومین نشست شورای اداری شهرستان در سال ۹۰ ضمن تبریک پیشاپیش حلول ماه مبارک رمضان، ترور ناجوانمردانه یکی از نخبگان علمی کشور را محکوم کرد .

«احمد شبانی» حضور رهبر معظم انقلاب در هرمزگان را مایه خیر و برکت دانست و اظهار داشت : طی ۲ سال اخیر تحول موثری در امر دفاع دریایی در جمهوری اسلامی ایران بوجود آمده است و تدبیر اصلی و کلان این رویداد مهم متعلق به مقام معظم رهبری است . وی ادامه داد : قطعا" اقتدار دو نیروی دریایی ارتش و سپاه منوط به رهبری عزیز و نیروی انسانی عاشق و متخصص است .

نماینده عالی دولت در بستک گفت: هم اکنون دشمنان ما از وضعیت مناسبی برخوردار نمی باشند و یک نگاه سطحی به مسائل و مشکلات کشورهایی که برای خود قدرتی قائل هستند مشخص می شود که دوره زورگویی ها و عملیات روانی به سر آمده است.فرماندار بستک ضمن گرامیداشت سالروز برگزاری اولین نمازجمعه به فرمان امام خمینی(ره) و به امامت آیت الله طالقانی در دانشگاه تهران بیان داشت: نماز جمعه یک اجتماع معنوی و سیاسی مهم در جامعه محسوب می شود که باعث تجمع تمام اقشار جامعه بدون هیچ‌گونه غرور و نخوتی در کنار هم می باشد و یک اتحاد اسلامی را به وجود می آورد .

رییس شورای اداری بستک در ادامه خواستار مهیاسازی مساجد شهرستان در آستانه فرارسیدن ماه مبارک رمضان توسط اداره اوقاف با همکاری بخشداران، دهیاران و شوراها شد . وی از مدیران شهرستان خواست عملکرد ماهانه ادارات را به فرمانداری ارسال نمایند . فرماندار بستک در پایان گفت : با توجه به فرمان رهبر معظم انقلاب و اعلام سیاست های کلی اشتغال توسط این بزرگوار، از هفته آینده کلیه طرحهای اشتغال زاکه از تسهیلات استانی و صندوق مهر امام رضا(ع) استفاده کرده اند بازدید خواهد شد.

در ادامه امام جمعه بستک ضمن گرامیداشت سالروز برگزاری اولین نماز جمعه به فرمان امام خمینی(ره) در خصوص اهمیت نماز سخنانی بیان نمود .

۹۱۲ نفر در مرکز فنی و حرفه ای قشم آموزش دیده اند

رییس مرکز آموزش فنی و حرفه ای قشم گفت: طی سه ماهه اول سال ۹۰ بیش از ۹۱۲ نفر در این مرکز و در رشته های مختلف آموزش دیده اند.

به گزارش روابط عمومی فنی وحرفه ای ، «ناصر ناصری» در این خصوص اظهار داشت: از مجموع ۹۱۲ نفر کار آموز آموزش دیده این مرکز، ۷۲۲ نفر از طریق آموزشگاههای خصوصی تحت نظارت این مرکز در رشته های مختلف آموزش دیده اند . وی ادامه داد : ۱۹۰ نفر از کارآموزان زن و مرد نیز در رشته های برق ساختمان ، تعمیر موتورهای بنزینی ، تعمیر لوازم سرد کننده ، کاروز مخابرات دریایی ، طراحی دوخت ، رایانه کار ICDL درجه دو در حوزه شهری و روستایی آموزش دیده اند .

به گفته رییس مرکز آموزش فنی و حرفه ای قشم ، طی سه ماهه اول سال ۹۰ همچنین آزمون های ادواری با حضور ۸۰۷ شرکت کننده در ۲۷ رشته با مشارکت آموزشگاههای آزاد و مجامع صنفی و صنایع با نظارت این مرکز انجام شده است. وی بیان داشت : در راستای توسعه فعالیت های آموزشی از اول مهر ماه سال جاری با توجه به اخذ مجوز اولیه مرکز آموزش جامع علمی کاربردی، پذیرش دانشجو در دو رشته دانشگاهی نیز در مرکز آموزش فنی و حرفه ای شهرستان قشم انجام خواهد شد.

« ناصری» با اشاره به ششم مرداد ماه بعنوان روز کارآفرینی و آموزش های فنی و حرفه ای گفت : فراگیری دانش در مرکز آموزش فنی و حرفه ای قشم دریچه ای برای ورود جوانان جویای کار به دنیای اشتغال می باشد . وی در پایان یادآور شد: ماه آینده شاهد افتتاح پروژه کارگاهی آموزش هتلداری و خدمات جهانگردی و گردشگری در جوار مرکز فنی و حرفه ای قشم خواهیم بود. ششم مرداد ماه در تقویم رسمی کشور بعنوان روزکارآفرینی و آموزش های فنی و حرفه ای نامگذاری شده است .

طالع بینی

فروردین

پول زیادی را برای خانه خرج می کنید. اگر حوصله تان سر برود یکی از نزدیکان شما را شاد می کند. بهتر است از پول هایتان استفاده کنید و سرمایه گذاری کنید.

اردیبهشت

در حال حاضر مسائل مالی تان وضعیت ثابتی ندارد . باید به خودتان فرصت بدهید تا از طریق سرمایه گذاری و وضعیت مالی تان را مجدداً درست کنید.اگر امشب پول خرج کنید مطمئن باشید که پشیمان می شوید می توانید بدون این که پول خرج کنید تفریح کنید.

خرداد

دیگران شما را به خاطر چیزی که هستید تحسین می کنند نه به خاطر کسی که سعی می کنید باشید. تنها راه یافتن خوشبختی واقعی، این است که با خودتان روراست باشید و اجازه ندهید دیگران از شما سوء استفاده کنند. تا جایی که می توانید مسائل بی ارزش را از زندگی تان خارج کنیدزیرا با این امنیت و رضایت خاطر بیشتری به دست می آورید.

تیر

مشکلی که فکر می کردید از بین رفته است اکنون دوباره خودش را نشان می دهد.شاید به این خاطر که نظرتان را به طور واضح بیان نکرده اید.بنابراین بار دیگر فرصت دارید تا آن را به خوبی عنوان کنید.

مرداد

امروز شما بسیار مشتاقید که کمی تفریح کنید، چرا که بازیگوش شده اید! شما می خواهید که همبازی داشته باشید که به شما کمک کند تا بتوانید خودمانی تر رفتار کنید. امروز روز خوبی برای بودن با بچه هاست.چرا که روحیه بالای آنها به شما نیز سرایت می کند. هم چنین امروز شما کاملاً احساس رقابت می کنیدو از این که در فعالیت های ورزشی، پهلوانی شرکت کنید لذت خواهید برد.

شهریور

اگر رژیم غذایی گرفته اید،مراقب باشید زیرا درحال حاضر اراده قوی ندارید.برای اینکه آرامش داشته باشید به غذا رو می آورید.باید کمی سخت گیری کنید.

مهر

اگر چه شخصی با شما کاملاً متفاوت به نظر می رسد ولی این بدان معنا نیست که شما نتوانید در مواردی با آنها به توافق برسید پس سختی این که با آنها وارد بحث شوید را قبول کنید.این ممکن است آغاز یک رابطه خوب باشد که شما چیزهایی زیادی را از هم می آموزید.ممکن است شما امروز درگیر بحث هایی شوید که احساسات زیادی برانگیخته و باعث ایجاد احساسات ناخوشایند شود مگر این که در بیان آنها از حس شوخ طبعی استفاده کنید.

آبان

امروز یکی از آن روز های است که باید قبل از حرف زدن حتما فکر کنید.مراقب باشید زیرا افرادی هستند که بدون فکر دهان شان را باز می کنند.اما به خاطر این کار با آن ها دعوا نکنید.اگر به آنها اجاز به دهید حرف شان را بزنند احساس بهتری پیدا می کنید.

آذر

دیگران را ببخشید اگر فکر می کنید که امروز شما روی این سیاره زندگی نمی کنید چون کاملاً غرق در کاری که انجام می دهید شده اید. هر آنچه لازمه اش فکر خلاق تصمیم گیری سریع است شما را بسیار بانشاط می کند و شما قادرید ساعتهای طولانی و خسته کننده ای را کار کنید بدون این که خم به ابرو بیاورید. تا پایان روز یک احساس موفقیت در انجام کارها را خواهید داشت.

دی

امروز دی ماهی های تنها، یار جذاب خود را پیدا می کنند. امروز جذب این عشق می شوید چون کاملاً متفاوت از هر روز می باشد. شما می دانید که قدرتمندترین قسمت عشق عقل است و جذب ایده های آن می شوید. شاید این فرد، عشق زندگی تان نباشد اما زیاد به دوردست ها و آینده فکر نکنید.

بهمن

امروز روز احساسات هیجان انگیز است و تمایل دارید در چنین فعالیت هایی شرکت کنید. هر چیز کسالت آور و خسته کننده را فراموش کنید. دوست دارید پر بگشایید و مکانهای جدید را کشف کنید .

دنبال کسانی بگردید که پر از انرژی هستند و می توانند با هیجانات احساسی شما هماهنگ باشند.

اسفند

شگفت زده نشوید اگر شما توجهات بسیاری را به جلب می کنید گاهی تغییرات درونی از آن چه که فکر می کنیم بیشترند. هنگامی که آینده را مجسم می کنید تابشی پر هیجان دارید.

هم چنین ممکن است از حمایت شخصی که موقعیت بالاتری از شما دارد،برخوردار شوید که در این صورت آن شخص این کار را با فروتنی تمام برای شما انجام خواهد داد.

مدیر کل راه و ترابری هرمزگان خبرداد:

آغاز عملیات اجرایی محور جاسک – گوهران در پاییز

مدیر کل اداره راه و ترابری استان هرمزگان گفت : هدف از بهسازی و ارتقای مسیر محور جاسک – گوهران را ارتقا راه فرعی به اصلی است .

به گزارش روابط عمومی اداره کل راه و ترابری استان هرمزگان، مهندس «خدادادمقبلی» گفت : با بهسازی و ارتقای این محور که راه فرعی درجه ۲ به راه اصلی درجه یک ارتقاء می یابد ، فاصله جاسک – گوهران ۲۸ کیلو متر کاهش می یابد .

مدیر کل راه و ترابری استان هرمزگان افزود: برای بهسازی این محور یکهزارو ۳۰۰ میلیارد ریال از اعتبارات منابع ملی برآورد هزینه شده است .

«خداداد مقبلی» گفت : مرحله دوم طرح مطالعاتی بهسازی و ارتقای مسیر محور جاسک – گوهران که از خردادسال ۸۹ آغاز شده ۷۰ درصد پیشرفت داشته و تا پایان پاییز سالجاری به اتمام می رسد . وی تصریح کرد : با بهسازی این محور ارتباط مناسب و ایمن جاسک به استان کرمان و ۴۲ روستا باجمعیت ۶۰۰ خانوار برقرارخواهد شد و از مزایای این محور بهره مند می شوند .

«مقبلی» گفت : عملیات اجرایی بهسازی و ارتقای مسیر محور جاسک – گوهران به استان کرمان از پاییز ۹۰ آغاز می شود و تا پایان سال ۹۳ به بهره برداری می رسد .

مدیر کل اداره راه و ترابری استان هرمزگان افزود : برای بهسازی این محور عملیات تعریض – اصلاح روسازی و اصلاح هندسی مسیردر طول پروژه اجرا می شود .

لازم به ذکر است ، بندر جاسک در ۳۲۰کیلو متری بندرعباس واقع است و ۳۵۰ کیلومتر راه اصلی ۲۶۰کیلومتر راه روستایی آسفالته و ۵۰۰ کیلومتر راه شنی وبرخوردار است .

کسب مقام اول قرائت قرآن دانشکده های فنی وحرفه ای سراسر کشور

به گزارش کارشناس مسئول امور دانشجویی و فوق برنامه دانشکده فنی و حرفه ای دختران بندرعباس (فاطمیه) این دانشکده در تیرماه سال جاری تعداد ۱۲ نفر دانشجو را به مسابقات علمی –کاربردی و فرهنگی–هنری دانشکده ها و آموزشکده های فنی و حرفه ای سراسر کشور (با عنوان اولین یادمان تاسیس دانشگاه فنی و حرفه ای) اعزام نموده که در چهاردهمین دوره مسابقات فرهنگی–هنری به نام دانشجو، ولایت ، خلاقیت این دانشکده مقام اول رشته قرائت قرآن بتول جعفری را به خود اختصاص داده است . وی افزود : در این دوره از مسابقات فرهنگی–هنری که به میزبانی دانشکده فنی و حرفه ای دختران رشت دکتر معین بوده ، دانشکده فاطمیه با همکاری میزبان مسابقه ای تحت عنوان پیامک (sms) در ۲ بخش ، بخش اول به مناسبت نیمه شعبان دل نوشته های انتظار و بخش دوم پاسخ به ۲ سوال جهت معرفی استان هرمزگان برگزار گردید و پس از قرعه کشی برندگان مسابقه (ام البنین دهقان خلیلی از شیراز ، فاطمه ملک محمدی از شهرکرد ، زهرا نسیمی از یاسوج) اعلام و جوایزی از صنایع دستی استان هرمزگان (گلابتون دوزی) به وی اهدا گردید .

پرداخت تسهیلات اشتغالزایی به مددجویان هرمزگان

رییس مرکز مراقبت بعد از خروج زندانیان هرمزگان گفت : از ابتدای امسال تاکنون ۷۲نفراز مددجویان برای دریافت ۵میلیارد و ۷۶۰میلیون ریال تسهیلات اشتغالزایی به بانک عامل معرفی شدند .

به گزارش پایگاه اطلاع رسانی زندانهای هرمزگان نوید قنواتی افزود : از این تعداد ۱۷نفر موفق به دریافت یک میلیارد و ۳۶۰ میلیون ریال تسهیلات اشتغالزایی شدند .وی گفت : مددجویانی که پس از معرفی به بانک عامل موفق به دریافت تسهیلات نشدند پس از طی مراحل اداری باقیمانده تسهیلات نیز جذب می شود . رئیس مرکز مراقبت بعد از خروج زندانیان هرمزگان با اشاره به اینکه طرحهای اشتغالزایی این مددجویان در بخشهای کشاورزی، دامپروری ، صیادی ، قالیبافی و مشاغل خدماتی است افزود : بیش از ۲هزار نفراز مددجویان از خدمات مشاوره ای ،حمایتی وفرهنگی مرکز مراقبت بعد از خروج زندانیان استان استفاده می کنند .

صدور پروانه کاربرد علامت استاندارد برای محصولات کشاورزی

به گزارش روابط عمومی اداره کل استاندارد و تحقیقات صنعتی استان از ابتدای سال جاری تاکنون ۳۲ فقره پروانه کاربرد علامت استاندارد برای محصولات کشاورزی صادر شده است .

«باقرزاده» مدیر کل استاندارد و تحقیقات صنعتی استان هرمزگان در تشریح عملکرد اداره کل اظهار داشت : اداره کل استاندارد و تحقیقات صنعتی استان هرمزگان از سال گذشته فرآیند استاندارد سازی مزارع را با کمک سازمان جهاد کشاورزی استان هرمزگان شروع نمود. در سال گذشته به چهار مزرعه خرما در شهرستان حاجی آباد اجازه استفاده از علامت استاندارد ملی ایران داده شد . در چهار ماهه اول سال جاری ۳۲ مزرعه برای محصولات گوجه فرنگی، بادمجان ،پیاز و لیمو ترش پروانه کاربرد محصولات استاندارد ملی ایران دریافت نموده اند .

مهندس «باقرزاده» افزود: هدف از اعطا نشان استاندارد به مزارع تشویق و ترغیب کشاورزان برای تولید محصول سالم و استفاده کمتر از سموم دفع آفات نباتی می باشد .

مدیر کل آموزش وپرورش در دیدار با خانواده شهید "دادور قلاتی":

خون شهداء انقلاب اسلامی ایران را بیمه کرده است

به گزارش روابط عمومی آموزش و پرورش ناحیه دو بندرعباس احمد آخوندی مدیر کل آموزش و پرورش و عده ای از مشاوران جوان اداره کل با خانواده شهید قلاتی دیدار کردند.

در این دیدار که «عیدزاده» رئیس ناحیه ۲ مدیر کل را همراهی می کرد؛ پدر شهید از خاطرات شیرین فرزندش برای حاضرین صحبت کرد و از مسئولین که مناسبت های مختلف به دیدن آنها می روند و همواره به یاد خانواده شهدا هستند؛ تشکر کرد .پدر شهید دادور قلاتی ضمن آرزوی طول عمر برای رهبر معظم انقلاب از بیداری امت اسلامی در کشورهای مختلف صحبت کرد و انقلاب ایران را مرهون خون شهدا دانست .آخوندی نیز با اشاره به فرمایشات امام راحل(ره) و رهبر معظم انقلاب خانواده شهداء را چشم و چراغ ملت نامید و گفت: خون شهدا انقلاب اسلامی را بیمه نموده است . وی خاطر نشان کرد : ما باید قدر خانواده شهداء را بدانیم و یا حمایت از ولایت فقیه راه شهداء را ادامه دهیم .

همه باهم جهاد کشاورزی

بااستفاده بیش از حد از کودهای شیمیایی زمین های کشاورزی را نابودنکنیم

روابط عمومی سازمان جهاد کشاورزی هرمزگان

بازیافت مواد، حافظ منابع طبیعی برای نسل های آینده

سازمان مدیریت پسماند شهرداری بندرعباس

مجموعه نرم افزارهای جامع و یکپارچه
طراح سیستم
مجموعه نرم افزارهای جامع و یکپارچه
مالیران :سیستم جامع مالی شهر: سیستم یکپارچه بازرگانی و فروشگاهی امین:سیستم یکپارچه حسابداری و بانکداری قرض الحسنه
بندرعباس : آزادگان ۲۷ پلاک ۵ تلفن ۰۹۱۷۱۶۳۵۲۵۱ خاکسارنژاد- ۰۹۱۷۳۶۸۶۶۲۶ زیر دست- تهران ۳۳۵۴۴۸۱ ۰۷۶۱۳۳۳۱۹۲۲ Email:omid.khaksarnezhad@gmail.com