## ستاد اسکان تابستانی مشهد مقدس فرهنگیان حاجی آباد به کار خود پایان داد

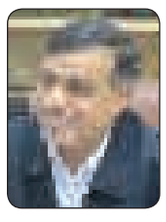

به گزارش روابط عمومی آموزش وپرورش حاجی آباد ؛ مدیر آموزش وپرورش شهرستان حاجی آباد گفت:هر ساله تعداد بسیاری از فرهنگیان این شهرستان برای زدودن غبار خستگی و زیارت بارگاه ملکوتی ثامن الحج علی ابن موسی الرضا علیه السلام عازم شهر زیارتی مشهد مقدس می شوند که اسکان مهمترین دغدغه این عزیزان بوده است . لذا مدیریت آموزش و پرورش شهرستان حاجی آباد در جهت ارج نهادن به زحمات یک سال تحصیلی معلمین و رفاه حال این قشر زحمتکش وهمچنین بر طرف نمودن مشکل اسکان فرهنگیان اقدام به اجاره و تجهیز نمودن یک واحد آموزشی در مشهدالرضا نمود وی تصریح کرد : هر کدام از فرهنگیان شهرستان حاجی آباد به مدت ۳روز همراه با یک وعده غذای گرم از خدمات ارائه شده استفاده نمودند .

مدیر آموزش وپرورش در ادامه بیان داشت: ستاد اسکان تابستانی مشهد(ویژه فرهنگیان حاجی آباد ) پذیرش خود را از شنبه مورخ۹۰/۴/۱۱ شروع و روز پنج شنبه مورخ ۹۰/۵/۶ با پذیرش ۴۱۱خانواردر مدت ۲۷ روزبه کار خود پایان داد.

## برداشت انگور دیم در حاجی‌آباد

مدیر جهاد کشاورزی حاجی‌آباداز برداشت انگور دیم در ۵۶۰هکتار از تاکستانهای این شهرستان خبر داد.به گزارش روابط عمومی سازمان جهاد کشاورزی هرمزگان، ناظم عباس‌زاده از برداشت انگور دیم در ۵۶۰هکتار از تاکستانهای این شهرستان خبر دادوافزود :در سال گذشته ۲۹۰ هکتار از اراضی این شهرستان به کشت انگور دیم اختصاص یافت که پس از برداشت بیش از ۲۶۰ تن انگور با عملکرد هشت تن در هر هکتار برداشت شد .

وی ادامه داد : امسال ۷۰۰ هکتار از اراضی حاجی آباد به کشت انگور وانجیر دیم اختصاص یافته که از این میزان ۵۶۰ هکتار آن به کشت انگور دیم اختصاص دارد .وی ابرا زداشت :پیش بینی می شود که ۳۵۰تن انگور وانجیر در حاجی آباد برداشت شود که ۸۰ درصد آن مربوط به برداشت انگور و۲۰ درصد باقیمانده به برداشت انجیر مربوط می شود .

به گفته این مقام مسوول انگور دیم وانجیر برداشت شده در حاجی آباد به بازار مصرف در شهرستانهای بندرعباس ،میناب ودار اب حمل می‌شود. عباس‌زاده محصول انگور دیم در حاجی‌آباد را سالم و بدون مصرف آب آبیاری برشمرد و عنوان کرد: شهرستان حاجی‌آباد یکی از نقاط مهم تولید انگور در استان به شمار می‌رود که دهستان گیس بیشترین سطح زیرکشت را به خود اختصاص داده است. شایان ذکر است فصل برداشت انگور دیم در حاجی آباد نیمه دوم تیرماه تا اواسط مردادماه هر سال می باشد .

### خبر

رئیس دانشگاه آزاد بندرلنگه:

## ماه رمضان ماه نزول الطاف خداوند است

◆ دکتر «مهدی باقری» رئیس دانشگاه آزاد اسلامی واحد بندرلنگه ماه مبارک رمضان راه ماه ریزش الطاف خداوندی دانست و از این ماه خود سازی و رها شدن از تعلقات دنیایی نام برد .

به گزارش خبرنگار روزنامه دریا ؛ رئیس واحد بندرلنگه که در جمع ستاد استقبال ماه مبارک رمضان دانشگاه سخن می گفت افزود : باید در این ماه از هر لحاظ روزه باشیم . ایشان تاکید کرد : روزه فقط نخوردن نیست بلکه باید تفکر نیز تغییر کند و همه چیز خدایی شود . دکتر باقری افزود : در این ماه که به ماه نزول قرآن شناخته می شود باید ازاین کتاب آسمانی بهره کافی ببریم و به آن عمل کنیم . رئیس واحد بندرلنگه تصریح نمود : زبان ما ، چشم ما ، گوش ما و تمام اعمال و رفتار ما باید الهی باشد و در راستای خشنودی خداوند گام برداریم .

همچنین برگزاری منظم نماز جماعت ، روخوانی و تفسیر موضوعی قرآن ، شرکت کارکنان در مراسم لیالی قدر ، افطاری دادن به دانشجویان ، نصب بنر ، چاپ و نصب احادیث مرتبط با ماه رمضان در واحد از مصوبات این ستاد در ماه مبارک رمضان می باشد .

## طرح فروش فوق العاده مواد غذایی ویژه رمضان در «بندرلنگه»

◆ به گزارش خبرنگار روزنامه دریا ؛ بیغمی رئیس اداره بازرگانی بندرلنگه به خبرنگار دریا گفت : طرح فروش فوق العاده مواد غذایی ویژه ماه مبارک رمضان همزمان در شهرهای استان هرمزگان در ۱۸ مواد صنفی بندرلنگه آغاز و اقلام مورد نیاز ماه مبارک رمضان با تخفیف ۵ الی ۷ درصدی به همشهریان عرضه می گردد .

## اهدای «خون» در بندرلنگه

◆ بندرلنگه خبرنگار دریا : خانم نظر بین رئیس پایگاه انتقال خون بندرلنگه طی تماسی با خبرنگار دریا ؛ اعلام کرد به مناسبت ۹ مرداد روز اهدای خون به رسم همه ساله مردم شهرستان خون گرم بندرلنگه دراین پایگاه حضور که ۶۱ نفر مراجعه که از این تعداد ۵۲ نفر موفق به اهدای خون خود شدند .

### عکس روز

◆ عکس : مجید جمشیدی/دریا

◆ میدان شهربانی قدیم ،بدون شهربانی

آیت الله نعیم آبادی در مراسم افتتاح مسجد علی ابن ابیطالب (ع):

## مسجد کانون ترویج مبانی حقانیت علی (ع) برای نسل ماست

**نماینده ولی فقیه در استان ابتدا فرارسیدن ماه مبارک رمضان را به مردم تباب تبریک وگفت:ماه رمضان ماه رسیدگی به خودمان است و باید بتوانیم خودمان را اصلاح کنیم که فلسفه روزه اصلاح و گرسنگی زمینه سازی برای اصلاح است .**

«نعیم آبادی» در بحث ساخت مسجد گفت :خوشا به حال کسانی که موفق به ساخت مسجد هستند که ساختن مسجد راه و خط علی (ع) است شیعه باید همه جا شناخت داشته باشد و خط علی را بشناسد و راه علی را اثبات کند که راه علی مسجد است که تامین مسجد بر دو قسم است ۱- ساخت آن و قسم دوم آن حضور در مساجد و آباد کردن مسجد از نظر معناست این مسجد کانون ترویج مبانی ولایت امیرالمومنین به حقانیت نسل ما به علی است و باید از مسجد استفاده بیشتری شود.

امام جمعه بندرعباس در ادامه سخنان خود در این مراسم به پاره ای از مشکلات مردم تباب اشاره کرد و از وضع شهر تباب اعلام نارضایتی کرد و گفت: به بندر تباب انصافاً غفلت شده و فاصله ای با شهر میناب ندارد در این بندر یک کوچه سالم دیده نمی شود و برای من باور کردنی نیست این شهر با داشتن جمعیت ۴۰۰۰ نفری این وضع را داشته باشد شهرایی نظیر تباب با این قدمت خرابی کمتر دیده ایم .

وی در ادامه بحث خور تباب، آسفالت و بازسازی اساسی آن رامحور اصلی فرماندار دانست که با مسئولین دست به دست هم تبابی زیبا و خوب و در خور شان مردم تباب درست کنند .وی در پایان افزود: حضور مسئولین در تباب به وجود و برکات این مسجد است که انشاالله به برکات این مسجد همه مشکلات تباب حل شود .

فرماندار قشم:

## عاملان فروش ارزاق عمومی انصاف را رعایت نمایند

**فرماندار شهرستان قشم گفت:ماه مبارک رمضان فرصت مناسبی برای تمرین رعایت انصاف توسط عاملان فروش ارزاق عمومی و نهادینه شدن این اقدام در طول سال می باشد .**

'مهدی دریا نورد' افزود: تیم ویژه مبارزه با گرانفروشی قشم با برنامه ریزی صورت گرفته و حمایت مراجع قضایی بطور جدی از اجحاف در حق مصرف کنندگان طی ایام ماه مبارک رمضان جلوگیری خواهند کرد . وی با اشاره به گرانفروشی و کم فروشی بعنوان یک اقدام ضد ارزشی ادامه داد: خوشبختانه اکثر قریب به اتفاق فروشندگان ارزاق عمومی قشم نسبت به مسایل شرعی و رعایت حقوق مردم حساس بوده و براساس آموزه های دینی و تصمیمات حکومتی رعایت انصاف را در فعالیت های خود مورد توجه قرار می دهند .

فرماندار شهرستان قشم از تذکرات شفاهی، کتبی، پلمپ واحدهای متخلف و جرایم بعنوان تصمیمات جدی در مبارزه با افراد سودجو و گرانفروشان در جزیره قشم نام برد .

وی در پایان از متصدیان پخت نان شهرستان قشم نیز خواست طی ایام ماه مبارک رمضان نان با کیفیت بهتر در اختیار میهمانان ظیافت الهی قرار دهند .

سرپرست دانشگاه پیام نور هرمزگان خبر داد :

## احداث ساختمان اداری و آموزشی دانشگاه پیام نور فین آغاز می شود

**سرپرست دانشگاه پیام نور استان در جلسه تودیع و معارفه مسئول راه اندازی دانشگاه پیام نور فین ، از آغاز عملیات اجرایی پروژه ساختمان اداری و آموزشی این دانشگاه در آینده نزدیک خبر داد .**

به گزارش روابط عمومی دانشگاه پیام نور استان ، وی در این جلسه همچنین از تاسیس رشته های جدید در مراکز و واحدهای دانشگاه پیام نور هرمزگان در سال جاری خبر داد و ابراز امیدواری کرد که در واحد فین نیزدر سال آینده رشته های جدیدی اضافه شود .

در این جلسه که به ریاست «حسین فینی» بخشدار فین و با حضور حجت الاسلام «خادم» امام جمعه موقت این شهر و اعضای شورای اداری بخش فین ، شهردار و اعضای شورای شهر ، اعضای هیئت موسس دانشگاه پیام نور فین ، اعضای انجمن توسعه و عمران فین و جمعی از معتمدین محلی در سالن اجتماعات بخشداری برگزار گردید ، دکتر منصور «فرخی» سرپرست دانشگاه پیام نور استان و معتمدین محلی تشکر و قدردانی نمود .

وی از راه اندازی واحدهای دانشگاه را اقدامی بسیار ارزنده و مهم توصیف کرد و از زحمات بی وقفه مسئول سابق راه اندازی دانشگاه پیام نور فین در تاسیس این دانشگاه تشکر نمود و برای وی آرزوی موفقیت کرد .

دکتر «فرخی» همچنین بر ارتقاء کیفی مراکز و واحدهای دانشگاه پیامم نور تاکید نمود و از ایجاد قطب های علمی متناسب با شرایط جغرافیایی شمال استان شامل حاجی آباد و فین به ویژه در زمینه های رشته های کشاورزی را از برنامه های دانشگاه پیام نور استان برشمرد و ایجاد رشته های جدید در این منطقه در چارچوب اجرای برنامه مذبور را یکی از اولویتهای دانشگاه اعلام نمود . در ادامه ، «محمود طاهری زاده» به عنوان مسئول جدید راه اندازی دانشگاه پیام نور واحد فین معرفی واز زحمات محمود ذاکری در این مسئولیت قدردانی گردید .

### طالع رنق

**فروردین**

یک نفر سعی دارد شما را اذیت کند و هر رفتاری در پیش می گیرید با مانعی رو به رو می شود.
به دست آوردن آزادی کار آسانی نیست و تلاش بیشتری احتیاج دارد که مطمئنا این عزم در متولیدین این ماه به وفور یافت می شود.

**اردیبهشت**

درست است که اکنون ماه تعطیلات است اما پیشنهاد می کنم به جایی خیلی دور نروید. اگر بروید مشکلاتی پیدا می کنید و اگر نروید پولتان را از دست نداده اید . در هر صورت انتخاب این که چه کار کنید به خودتان بستگی دارد . مشکلی طولانی مدت که در محل کار یا خانه وجود داشته است حل می شود .

**خرداد**

اکنون باید به عقب تکیه کنید و تصمیم بگیرید زیرا اکنون ذهن شما به درستی کار نمی کند و می توانید تصمیم های عاقلانه ای بگیرید و یا پیشنهادهای خوب بدهید. به خودتان اطمینان کنید و به افراد مردد اجازه ندهید اعتماد به نفس شما را تضعیف کنند. مهم این است که شما می دانید چه هدفی دارید.

**تیر**

اگر از شما خواسته شده که کار بیشتری انجام دهید سعی نکنید از کاه کوه بسازید.شما نشان داده اید که انرژی زیادی دارید و می توانید پیشرفت کنید.بنابراین وقتی دیگران شما را جدی می گیرند نباید گله و شکایت کنید. از موقعیتها نهایت استفاده را ببرید.

**مرداد**

امروز دوست دارید که از نظر احساسی بسیار آزاد و رها باشید و توقعات و درخواست های دیگران دست و پای شما را نگیرد. ولی آیا این امکان پذیر است، یااین که بالاخره، از دست افراد نزدیکتان رنجیده خاطر خواهید شد؟ بالاخره تکلیف شما با آنها چیست؟ این تنها یک حس ناگهانی است که آنها دچارش شده اند و جائی برای نگرانی نیست.

**شهریور**

بار دیگر رفتار متغییر دارید و صبر همه را از بین برده اید.اگر کسی واقعاً عصبانی شد تعجب نکنید.بهتر است برایش توضیح دهید که این کار را عمداً نمی کنید و پر از ایده های متفاوت هستید.

**مهر**

مراقب باشید چرا که امروز بسیار زود رنج شده اید خصوصاً اگر کمی احساس ناراحتی می کنید. اگر همکار شما نمی تواند روی کارش تمرکز کند ومدام حواس شما را پرت می کند . ممکن است حوصله شما تمام شود و از کوره در بروید. بهترین راه برای مقابله با همه این موارد این است که تا آنجا که می توانید با روزهای عادی تان متفاوت باشید و ترجیحاً از مسئولیت های خسته کننده همیشگی فاصله بگیرید.

**آبان**

امروز،روز بسیار جالبی برای شماست و ستارگان به شما کمک می کنند تا هر چه بیشتر خلاقانه فکر کنید.فرصت دارید کارهای تان را به خوبی و منظم انجام دهید.با درایت و فکر رفتار کنید و پاداشی را که مدت ها در انتظارش بودید به دست می آورید.

**آذر**

هر چند وقت یکبار به شما فرصتی داده می شود که جنبه هایی از زندگی خود را تحت نظر خود قرار دهید تا بتوانید از نزدیکتر بررسی شان کنید. این به شما خودآگاهی بزرگی می دهد و کمک می کند بعضی از انگیزه های ذهنی ناخودآگاه خود را بشناسید. هر چه بیشتر راجع به خود بدانید، راحت تر طبیعت اصلی خود را می توانید بیان کنید.

**دی**

مطلبی هست که تمایل دارید آن را همان طور که هست برای دیگران بیان کنید اما گفتن عین حقیقت کمی مشکل است. هر کسی دوست دارد که مورد تحسین دیگران باشد اما اگر موضوعی برای تحسین و خوشحال کردن آن ها پیدا نکردید، بهتر است که افکارتان را برای خودتان نگه دارید. البته، که می توانید سیاستمدار باشید و هنوز هم در حال پیشرفت هستید.

**بهمن**

شما عاشق آزادی و استقلال خود هستید اما بهمنی عزیز امروز کسی سعی می کند جلوی آزادی شما را بگیرد و در شما احساس ترس از عدم آزادی ایجاد کند . اولین کار برای جلوگیری از بروز هر نوع مشکلی این است که از افراد حسود مالکیت طلب و ریاست مآب دوری کنید. در کل هیچ وقت وسوسه نشوید که به کسی عکس العمل نشان دهید چون همانطور که می دانید هیچوقت از دو موضوع اشتباه کار درستی بنا نمی شود.

**اسفند**

احساسات شما ظاهراً درست است . و هنوز شما به وسیله رفتار کسی گیج شده اید. بهتر است گاهی تنها باشید و خودتان را روی حق تقدم ها متمرکز کنید. و شما رویاهای زیادی را برای پیگیری دارید این طور نیست ؟


### آگهی تاسیس شرکت آریا استحکام پاسارگاد با مسئولیت محدود

شرکت فوق در تاریخ ۱۳۹۰/۰۴/۲۲تحت شماره ۱۲۸۰۲و شناسه ملی ۱۰۸۰۰۱۵۳۰۷۶ دراین اداره به ثبت رسیده و در تاریخ ۱۳۹۰/۰۵/۰۸از لحاظ امضاء ذیل دفاتر تکمیل گردیده و خلاصه شرکت نامه آن به شرح زیر جهت اطلاع عموم در روزنامه رسمی آگهی می شود .۱- موضوع شرکت : کارهای اجرایی ساختمانی و نقشه کشی ۲-مدت شرکت : از تاریخ ثبت به مدت نامحدود .۳ - مرکز اصلی شرکت : ۱-۳-استان هرمزگان- شهر بندرعباس امیرآباد کوچه میلاد ۶ ساختمان اتلانتیک طبقه اول واحد ۱

۴- سرمایه شرکت : مبلغ ۱/۰۰۰/۰۰۰ می باشد.

۵- اولین مدیران شرکت :۱-۵ - آقای مهدی ذوالفقاری به سمت رئیس هیئت مدیره .

۵-۲ -خانم طیبه صمدی به سمت عضو هیئت مدیره .۳-۵- خانم مژده جعفری پور به سمت عضو هیئت مدیره .۴-۵- خانم طیبه صمدی به سمت مدیرعامل به مدت نامحدود انتخاب گردیدند .۶- دارندگان حق امضاء: کلیه اسناد و اوراق بهادار وتعهدآور شرکت با امضاء مدیر عامل یا رئیس هیئت مدیره همراه با مهر شرکت معتبر خواهد بود .۷-اختیارات مدیر عامل : مطابق اساسنامه می باشد.۱۱۹۴/م/الف

**مسئول ثبت شرکت ها و موسسات غیر تجاری واحد ثبتی بندرعباس**

### آگهی بند ۶ ماده ۱۴۷ –اصلاحی قانون ثبت

نظر به اینکه هیات حل اختلاف ماده ۱۴۷ اصلاحی قانون ثبت مستقر در اداره ثبت اسناد و املاک بندرعباس به شرح رای شماره مورخ ۸۹/۱۲/۲۵ تصرفات مفروزی از مالکانه آقای عباس جاور فرزند عیسی ۴/۵ دانگ یکبابخانه بمساحت ۱۱۴/۳۰ متر مربع یک قسمت مفروز از پلاک ۲۹۴۵-اصلی واقع در محله اسلام آباد بخش یک بندرعباس خریداری از بنیاد مستضعفان و جانبازان انقلاب اسلامی تائید نموده و به جهت عدم دسترسی به مالک اولیه مقرر گردید پس از نشر آگهی سند مالکیت رسمی صادر و تسلیم گردد . علی هذا در اجرای بند ۶ ماده یک قانون اصلاح مواد ۱ و۲ و ۳ ماده ۱۴۷- اصلاحی قانون ثبت مصوب ۶۵/۴/۳۱ و الحاق موادی به آن مصوب ۷۰/۶/۲۱ وبند ۴ ماده ۳۴ آئین نامه اجرائی آن ظرف مدت دو ماه به فاصله ۱۵ روز جهت اطلاع عموم و مالک و صاحبان حقوق آگهی می شود چنانچه ظرف دوماه و تاریخ انتشار اولین آگهی اعتراض از طرف کسی به اداره اسناد و املاک بندرعباس نرسد اداره ثبت اسناد و املاک بندرعباس سند مالکیت بر اساس مفاد رای صادره فوق در حدود مقررات صادر خواهد کرد . در صورت وصول اعتراض برابر تبصره ۳ ماده واحده تعیین تکلیف پرونده های معترضین ثبتی که فاقد سابقه بوده و اعتراض آنها در مراجع قضایی از بین رفته مصوب ۱۳۷۳/۲/۲۵ و ماده ۳۴ آئین نامه اجرایی مزبور ظرف یک ماه ازتاریخ تسلیم و اعتراض گواهی تقدیم دادخواست ارائه در غیر اینصورت وفق مقررات نسبت به صدور سند به مالکیت اقدام خواهد نمود . در هر حال صدور سند مالکیت جدید مانع مراجعه متضرر به دادگاه نخواهد بود .۱۱۹۳/م/الف

تاریخ انتشار نوبت اول:۹۰/۵/۱۲-تاریخ انتشاردوم : ۹۰/۵/۲۹

**حسین محمدی نسب**
**سرپرست اداره ثبت اسناد واملاک بندرعباس**

### آگهی فقدان سند مالکیت

نظر به اینکه آقای علیرضا پاکدال فرزند محمد تقی برابر وکالت نامه شماره ۴۳۱۰۹ مورخه ۹۰/۵/۲ دفترخانه ۴۵۶ تهران باستناد دو برگ استشهادیه شهود گواهی شده در دفترخانه ۲۴ قشم جهت دریافت سند مالکیت المثنی نوبت اول به این اداره مراجعه کرده و مدعی است سند مالکیت پلاک ۷۹۷۱ فرعی از ۱۹۳۹ اصلی باقیمانده واقع در مجتمع خلیج فارس قشم قطعه یک بخش هشت بندرعباس که متعلق به موکل ایشان آقای تیمور روحی آهنگرانی فرزند سید اصغر صادر و تسلیم گردیده است .

لذا باستناد ماده ۱۲۰ آئین نامه قانون ثبت و تبصره ذیل آن مراتب یک نوبت آگهی و متذکر می گردد هر کس نسبت به ملک مورد آگهی معامله ای انجام داده و یامدعی وجود سند مالکیت نزد خود می باشد بایستی ظرف مدت ده روز از تاریخ انتشار این آگهی اعتراض کتبی خود را بپیوست اصل سند مالکیت یا سند معامله رسمی به این اداره تسلیم نماید بدیهی است در صورت عدم وصول اعتراض در مهلت مقرر یا وصول اعتراض بدون سند مالکیت یا سند معامله رسمی نسبت به صدور سند مالکیت المثنی و تسلیم آن به متقاضی اقدام خواهدشد . تاریخ انتشار:۹۰/۵/۱۲

**سیدیعقوب حسینی**
**سرپرست ثبت اسناد و املاک قشم**

### آگهی فقدان سند مالکیت

نظر به اینکه آقای منصور ذاکری دهوسطی به استناد دو فقره استشهادیه محلی بوارده شماره ۲/۴۵۱۱۴مورخ ۹۰/۵/۸ در خصوص پلاک ۵۲۱۸ فرعی از یک اصلی واقع در الهیه شمالی بخش دو بندرعباس مدعی شده است که سند مالکیت ششدانگ یک قطعه زمین که در اثر احداث بنا بصورت یکبابخانه درآمده است به شماره چاپی ۵۵۰۳۸۷ الف -۸۰ که در صفحه ۶۶ دفتر ۱۸۱محلی ذیل ثبت شماره ۳۳۵۶۶ ثبت و سند بنام آقای من‌صور ذاکری دهوسطی صادر و تسلیم گردیده است وبموجب سند رهنی شماره ۱۷۵۲۶۳ مورخ ۷۹/۱۰/۲۷ دفترخانه ۱۰ بندرعباس در رهن بانک ملی می باشد به علت جابجایی مفقود گردیده است نامبرده تقاضای صدور سند مالکیت المثنی نموده است لذا باستناد ماده ۱۲۰آئین نامه اصلاحی و تبصره ذیل آن بدینوسیله اعلام می شود هر کس مدعی انجام معامله نسبت به پلاک مذکور و وجود اصل سند مالکیت در نزد خود می باشد بایستی از تاریخ انتشار آگهی ظرف ده روز اعتراض خود را ضمن ارائه اصل سند مالکیت به این اداره تسلیم و رسید اخذ نماید بدیهی است پس از انقضای مهلت قانونی مذکور و عدم وصول اعتراض و یا وصول اعتراض و عدم ارائه سند نسبت به صدور سند مالکیت المثنی بنام متقاضی اقدام خواهد شد.۱۲۱۲/م/الف-تاریخ انتشار:۹۰/۵/۱۲

**سرپرست اداره ثبت اسناد واملاک بندرعباس**

## درست مصرف کنیم تا کمترین میزان پسماند عادی(زباله) تولید شود

سازمان مدیریت پسماند شهرداری بندرعباس

## فراخوان کاندیداتوری عضویت در هیئت مدیره و بازرس انجمن حمایت از حقوق مصرف کنندگان شهرستان بندرلنگه

بدینوسیله به اطلاع کلیه اعضاء انجمن حمایت از حقوق مصرف کنندگان شهرستان بندرلنگه می رساند از کاندیداهای عضویت در هیئت مدیره و بازرس انجمن حمایت از حقوق مصرف کنندگان از تاریخ ۱۳۹۰/۰۵/۱۵ به مدت یک هفته کاری ثبت نام به عمل می آید .فلذا از متقاضیان درخواست می گردد در صورت تمایل در ساعات اداری به اداره بازرگانی شهرستان بندرلنگه مراجعه نمائید.

شرایط داوطلبین عضویت در هیئت مدیره و بازرسی:۱- عضویت در انجمن ۲-نداشتن سابقه ورشکستگی به تقصیر یا تقلب ۳-عدم وابستگی به احزاب، سازمانها و گروه های مخالف نظام جمهوری اسلامی ۴-عدم اعتیاد به مواد مخدر و عدم اشتهار به فساد مالی و اخلاقی ۵- حداقل مدرک تحصیلی فوق دیپلم ۶- داشتن کارت پایان خدمت سربازی یا معافیت دائم ۷- عدم عضویت در مجمع عمومی موسس انجمن مربوطه هیئت موسس انجمن حمایت از حقوق مصرف کنندگان شهرستان بندرلنگه

**روابط عمومی اداره بازرگانی شهرستان بندرلنگه**

موسسه حسابداری و حسابرسی امید گامبرون جنوب

## تهیه اظهارنامه مالیاتی دستی و اینترنتی

در کوتاه ترین زمان

تلفن های تماس:۰۹۱۷۳۶۸۶۶۲۶-۰۹۱۷۱۶۳۵۲۵۱-۰۹۱۷۸۶۳۷۵۰۰

پذیرش و انجام از طریق پست الکترونیک : omid.khaksarnezhad@gmail.com

آدرس : آزادگان۲۷ پلاک۵