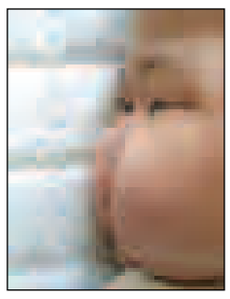

کودکان چاق، قربانی بازار تبلیغات مواد خوراکی ناسالم

برای مقابله با پدیده چاقی و اضافه وزن در کودکان، سازمان جهانی بهداشت، تبلیغات خوراکی های ناسالم را محدود می کند.

به گزارش ایرنا، دست کم ۴۳ میلیون کودک زیر پنج سال در دنیا به چاقی مفرط و یا اضافه وزن مبتلا هستند. سازمان جهانی بهداشت قصد دارد با کاهش تبلیغات مربوط به خوراکی ها و نوشیدنی های حاوی مقادیر زیاد چربی، قند و نمک با موج جدید بروز چاقی در کودکان مقابله کند. دکتر «تیم آرمسترانگ» هماهنگ کننده سیاست های پیشگیرانه سازمان جهانی بهداشت در آستانه برگزاری مذاکرات شورای اجرایی این سازمان در خصوص چاقی و اضافه وزن، اعلام کرد: باید کودکان را در مقابل بازار تبلیغات مواد خوراکی در امان نگاه داشت. این گزارش حاکی است: اضافه وزن در دوران کودکی نه تنها خطر ابتلا به چاقی مفرط و ابتلا به انواع بیماری را در بزرگسالی افزایش می دهد، بلکه مشکلاتی چون فشار خون بالا و مقاومت به انسولین را در همان سنین کودکی ایجاد می کند.

سازمان جهانی بهداشت وابسته به سازمان ملل متحد اقدام جهانی را به منظور کاهش تاثیرات تبلیغات تجاری مواد خوراکی سرشار از اسیدهای چرب اشباع، اسیدهای چرب ترانس، قندهای آزاد و نمک، خواستار شد و بر حمایت از کودکان در برابر بازار تبلیغات گسترده این مواد ، تاکید کرد. بر پایه این گزارش، سالانه ۳۵ میلیون نفر از مبتلایان به بیماری های قلبی و عروقی، سرطان، بیماری های تنفسی حاد و دیابت جان خود را از دست می دهند که این آمار رو به افزایش، هم اکنون ۶۰ درصد از آمار مربوط به مرگ و میر را در کشورهای پیشرفته تشکیل می دهد. این در حالی است که عادات نادرست تغذیه مهمترین عامل ابتلا به این بیماری ها بشمار می آید.

ورزش، پیری را به تعویق می‌اندازد

پزشکان می‌گویند؛ ورزش کردن به طور منظم، پیری را به تعویق می‌اندازد. به گزارش ایسنا، بررسیها نشان می‌دهد؛ تحرک و فعالیت‌های بدنی که قلب را به‌کار کردن وا می‌دارد. به‌طور آشکاری تعداد سلولهای بنیادی ماهیچه‌ای را افزایش می‌دهد و توانایی ماهیچه‌های قدیمی‌تر را به آنها بازگردانده و عضلات را تقویت می‌کند. در روند پیری، تراکم عضلاتی کمتر می‌شود و این روند ادامه پیدا می‌کند تا ماهیچه‌های بدن ایستایی خود را از دست می‌دهند و علائم سالخوردگی بروز می‌کند. به گزارش خبرگزاری شینهوا، این مطالعه برای اولین بار توجیه می کند چرا سالمندانی که در تمام طول عمر خود ورزش کرده‌اند سرحال‌تر و باثبات‌تر هستند و از توان عضلانی بیشتری برخوردارند. با این حال ورزش به تنهایی برای رهایی از آثار پیری کافی نیست و به همین خاطر متخصصان در تلاش برای تولید یک ترکیب دارویی جدید هستند که بتواند تراکم ماهیچه‌ای را افزایش دهد و تاثیرات منفی افزایش سن را برطرف سازد.

خبر

فوتبال زیر ۱۱ساله ها در «بندرلنگه»

◆ البدر بندرکنگ در سکوی قهرمانی ایستاد. مسابقات فوتبال زیر ۱۱ ساله ها در بندرلنگه با قهرمانی تیم البدر الف به پایان رسید. البدر الف در بازی سرنوشت ساز خود پاس بندر لنگه با نتیجه ۳ بر یک شکست داد و در جای نخست ایستاد. در این دوره از مسابقات استقلال، دریانوردان ، پاس و البدر شرکت داشتند.توفیق بحری با ۷ گل زده آقای گل مسابقات شناخته شد .

مسابقات قهرمانی سه گانه کشور در «بندرعباس»

◆ مسابقات قهرمانی سه گانه کشور ۸ بهمن ماه در بندرعباس برگزار می شود.به گزارش خبرنگار روزنامه دریا؛ مسابقات قهرمانی سه گانه کشور ۸ بهمن در بلوار ساحلی از پشت فرمانداری و بلوار غدیر در رشته های دو صحرانوردی، دوچرخه سواری و شنای دریایی برگزار می شود .

تصاحب طلا توسط تیراندازان «هرمزگان»

◆ نهمین دوره مسابقات قهرمانی کشوری در رشته تیر اندازی ورزشکاران آقایان تالاسمی که با حضور دوازده تیم برگزار شده بود با قهرمانی تیم هرمزگان به کار خود پایان داد. به گزارش خبرنگار روزنامه دریا؛ در این مسابقات، هرمزگان،گلستان و اصفهان به ترتیب به مقامهای اول تا سوم دست یافتند.گفتنی است؛ سعید مورکانی در رده سنی۱۷-۱۴ سال و عماد کریمی در رده سنی۲۴-۱۸ سال دو مدال طلا را تصاحب کردند .همچنین حسن امام نیا و محمدرضا داوودی در رده سندی ۲۵ سال به بالا به مقام چهارم و پنجم دست یافتند .

هفته یازدهم لیگ برتر والیبال بانوان شیرازی ها پیروز شدند

◆ هفته یازدهم لیگ برتر والیبال بانوان باشگاه های ایران با انجام چهار پیکار در شهرهای تهران،خرم آباد و بندرعباس دنبال شد.به گزارش خبرنگار روزنامه دریا،دو تیم شهرداری بندرعباس و شیراز در سالن برق منطقه ای به مصاف هم رفتند.در این دیدار زیبا و پرهیجان که هر دو تیم توانایی خوبی را از خود بروز دادند تیم شیرازی با مربیگری اکبر زاده با درخشش الهام فلاح و مینا روستا و الهه غلام پور موفق به شکست دادن حریف شهرداری شد در حمله و دفاع بهتر ظاهر شد.تیم شهردرای با۱۴ امتیاز ودر بین۹ تیم در جاری ششم قرار دارد .

هفته پنجم لیگ برتر فوتسال بانوان

بازگشت «زارعی» برای ویژه اقتصادی خوش یمن بود

پنجمین هفته رقابت های لیگ برتر فوتسال بانوان باشگاه های کشور با برگزاری ۶ دیدار در شهرهای بندرعباس ساری، رشت ، همدان و قزوین پیگیری شد .

به گزارش خبرنگار روزنامه دریا؛در بندرعباس منطقه ویژه اقتصادی خلیج فارس میزبان فدک یاسوج بود. فدک که تا پایان هفته چهارم با تیم داماش گیلان با ۱۲ امتیاز در صدر بود بدون شهناز یاری سرمربی خود که در دیدار با شرکت ملی حفاری اهواز به دلیل تمسخر و توهین به داور مسابقه از سوی داور اخراج شده که فدراسیون فوتبال نیز یک جلسه محرومیت برای وی در نظر گرفته بود که بر این اساس در دیدار مقابل منطقه ویژه اقتصادی خلیج فارس اجازه همراهی تیمش را نداشت .

در این دیدار با بازی گردانی فهیمه زارعی،حسینی و صدیقانی و دروازه بان آماده ای چون خیاط دیگر جای هیچگونه خودنمایی برای حریف باقی نگذاشتند. شاگردان کلثوم دارا با ارائه یک بازی زیبا و سراسر هجومی بارها دروازه حریف خود را به خطر انداختند و اگر در زدن توپهای آخر دقت بیشتری داشتند می توانستند در این دیدار جشنواره گل براه اندارند . فهیمه زارعی و آرزو صدیقانی سه بار موفق به گشودن دروازه فدک شدند و حریف با همه ادعایی که داشت یک بار توانست به گل برسد با این پیروزی منطقه ویژه اقتصادی صاحب ۱۰ امتیاز شد و خود را به صدر جدول نزدیک کرد.در بازی دوم تجارتخانه جنوب در بندرعباس باید مقابل اوج نصر فارس به میدان می رفت که باز هم شاهد غیبت نماینده فارس بودیم .حاضر نشدن بعضی ها از تیم ها که امسال به یک عادت در آمده برای تیم هایی که از قبل برای خود برنامه دارند ضررهای زیادی دارد .نخست اینکه باخت فنی که برای تیم غایب در نظر گرفته شده نتیجه اش(۳بر صفر)برای تیم مقابل ثبت می شود که در گل زده و خورده تاثیر زیادی برای تیم حریف دارد و امکان دارد یک تیمی مثل تجارتخانه جنوب از نظر گل زده و گل خورده در پایان مسابقات به علت همین غیبت حریفان از قهرمانی باز بماند که باید فدراسیون با جدیت با اینگونه تیم ها برخورد کند تا تیم هایی که منظم در مسابقات شرکت دارند با انگیزه به مسابقات ادامه دهند و بعضی از تیم ها که به راحتی در مقابل حریفان حاضر نمی شوند تنبیهات سختی در نظر گرفته شود .

والیبال باشگاه های برتر هرمزگان

«گاز» برای پیروزی لرزید

مسابقات والیبال قهرمانی لیگ برتر باشگاه های هرمزگان دور برگشت آن با دیدار دو تیم گاز سرخودن و قشم با نوید گستر میناب در بندرعباس آغاز شد .

به گزارش خبرنگار روزنامه دریا؛مسابقات والیبال لیگ برتر استان هرمزگان با حضور ۱۰ تیم در دو گروه پنج تیمی زیر نظر هیات والیبال آغاز شده بود.در دور رفت در گروه الف با قهرمانی تیم نوید بندگستر خاتمه یافت . برگزاری منظم لیگ والیبال با فاصله زیاد شهرهای استان و مشکلات فراوان یکی از کارهای مثبت هیات است که امسال شاهد آن بودیم هر چند همین امر موجب شده تا هیات بخاطر مشکلات مالی تیم ها را در ۲ گروه تقسیم کند با این وصف انجام مسابقات در دو گروه چندان مطلوب به نظر نمی رسد اما ناچار باید پذیرفت.

گاز سرخون و قشم ۳ نوید گستر میناب۲

گاز سرخون و قشم میزبان نوید گستر میناب در بندرعباس بود و گاز سرخون برای عقب نماندن از حریفان خود در دور برگشت با تمریناب منظم و استفاده از یاران جوان و با تجربه در این دیدار نشان داد که می تواند یکی از تیم های مدعی باشد. در این دیدار دو تیم یک بازی دیدنی و به نمایش گذاشتند هر چند تیم نوید گستر در پایان از حریف خد شکست خورد اما سیمای تیم بازنده نداشت .در دو (ست) اول و دوم تیم گاز با نتایج۲۵-۲۱ و ۲۵-۲۲ جلو افتاد اما نوید گستر از (ست) سوم به خود آمد۲۵-۱۹ و۲۵-۲۱ بازی را به تساوی کشاند و سرنوشت بازی به (ست)پنجم کشیده شد و در ست پنج گاز از اشتباهات باران نویدگستر استفاده کرد و این ست را با نتیجه (۱۵-۱۱) به سود خود خاتمه داد .در تیم نوید گسترنوید موئدی،رضا حاتمی و حسن خرمی و در تیم گاز سرخون و قشم عرفان صالحی، مسعود احمد زاده ،علی چراغی پور،بهنام مهدی پور در دفاع روی تور و زدن اسپک خوب ظاهر شدند .

رقابت های لیگ برتر فوتبال باشگاه های «هرمزگان»

شکست سنگین جبل بر و پیروزی تیم های شهرداری نوین و پاریش

در هجدهمین هفته از رقابت های لیگ برتر فوتبال باشگاه های استان هرمزگان تیم های شهرداری نوین و پاریش بستانو مقابل حریفان خود به پیروزی دست یافتند و جبل بر با شکست ۴ بر یک از استقلال درگهان همه آرزوهای مربی این تیم را بر باد داد و دربی دو تیم مینابی سعید کشاورز و هدف مینا نخل پس از ۹۰ دقیقه بدون گل خاتمه یافت و دو تیم امتیاز ها را تقسیم کردند.

بازی دو تیم میناب طیور و آوای میناب به علت تهدید داور از سوی بازیکنان میناب طیور نیمه تمام ماند که کمیته انضباطی باید در این رابطه تصمیم بگیرد.شهرداری نوین که روی نوار پیروزی گام برمی دارد.باز هم در این هفته به یک پیروزی دیگر دست یافت و رگبار اسلام را با نتیجه ۳بر یک شکست داد تا با ۲۶ امتیاز در مکان پنجم جدول جای گیرد پاریش نیز پس از هفته ها انتظار سرانجام با تک گل فرهاد مظفری به ۳ امتیاز شیرین این دیدار کسب کرد.تربیت بندرعباس در هفته هجدهم با تنهاگل محمود ابراهیمی خود را به البدر صدر نشین نزدیکتر کند و فاصله امتیازش با البدر به ۲ امتیاز برسد . تیم البدر تا آستانه شکست پیش رفت برکه ده کاتا دقیقه ۸۷ پیروز میدان بود که علی جوکار با زدن گل تساوی البدر را از شکست رهانید.

نتایج:

استقلال درگهان ۴ جبل بر ۱
پاریش بستانو ۱ اروند صفر
البدر بندرکنگ ۱ برکه ده کا پارسیان ۱ -شهرداری نوین ۳
رگبار اسلام آباد رودان ۱
سعید کشاورز میناب صفر هدف مینا نخل صفر-تربیت ۱
زرین دشت لمزان صفر

شوخی با تیتر روزنامه های ورزشی

◆ **پارک جی سونگ: با پنالتی نه .... در ۹۰ دقیقه کار ایران را تمام می کنیم !**
با این بازی ، باید حق را به کره داد

◆ **پدیده های تیم ملی از شهرستان می آیند اما در تیم ملی توسط مربیان نیمکت نشین می شوند**

◆ **پروین: قطبی کارش را بلد است**
علی آقا اگر بلد بود، بهترین بازیکنان با انگیزه و جوان را نیمکت نشین نمی کرد

◆ **حشمت مهاجرانی: این جام همه پیش بینی ها را به هم می زند**
واقعا هم همینطور بود!

◆ **فتح ا...زاده: اگر ایران قهرمان شود از قطبی خواهش می کنم که بماند زحمت نکشید این اتفاق نیفتاد**
جوان ترین مدیر عامل تاریخ ایران استعفا داد! با ۲۴ سال سن و شرایط بد مالی تیم آیا می تواند موفق باشد

◆ **امیر قلعه : به آمار دلخوش نباشیم ، تمرکز مان را بالا ببریم**
همین دلخوشی به آمارها کار دستمان داد

◆ **مهدیه ضمیری: پنج ماه از بی سرو سامانی ورزش بانوان می گذرد**
وقتی ورزش استان بی سر و سامان است توقع داری ورزش بانوان سر و سامان داشته باشد

طالع بینی

فروردین

دوست دارید روش زندگی تان را عوض کنید. اما هر کس این روحیه حادثه جو و محرک شما را ندارد.
تنها یک بار به همسرتان بگویید که تصمیم دارید به کارهایتان رسیدگی کنید و وقتی برای او ندارید. به جای این که در مورد موضوعی متعهد شوید سعی کنید به قول هایی که می دهید عمل کنید.

اردیبهشت

وسوسه نشوید که برای مشکلات دیگران راه حل پیدا کنید. شما از روش هایی که دیگران با مشکلات در پیش می گیرند ایراد می گیرید.طبیعت شما طوری است که می خواهید عقایدتان را به دیگران بگویید اما این را بدانید که نظرات دیگران نیز مانند نظرات شما عملی و با ارزش استو اکنون زمانی است که باید به جای این که فقط خودتان را قبول داشته باشیدو کارها را به دیگران واگذار کنید.

خرداد

به دنبال فرصت های طلایی خود بروید و حرکت در مسیر معمولی زندگی را فراموش کنید، زیرا اکنون می توانید جریان امور را کنترل کنید.
اگرچه باید از صدمات و خسارات هم دوری کنید. به خاطر داشته باشید که با محدود کردن خودتا یا اعتقاداتتان، موفقیت هایتان را هم محدود می کنید هم موفقیت های شخصی و هم شغلی.

تیر

اگر شخصی به حرف هایتان توجه نمی کند عصبانی نشوید.بعداً متوجه حرف هایتان می شوند.شاید یک نفر از شما عذرخواهی کند و شما را خوشحال کند.این اتفاق همیشه نمی افتد.

مرداد

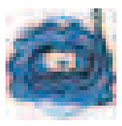

امروز احساساتی شدید و غیر قابل کنترل دارید! اگر می دانید که همسر یا یکی از دوستان شما حرفی در دلش دارد که می خواهد بیان کند، او را تشویق کنید که همین حالا این کار را بکند. هم چنین دوست دارید سخنی را بشنوید که در این زمان در ذهن شماست. به خصوص سخنانی که شامل احساسات و عواطف قلبی شما باشند.

شهریور

امروز نمی دانید با یک نفر چطور برخورد کنید زیرا رفتارش غیر منتظره و غیر معقول است.اگر از بودن با آنها کلافه شده اید و نمی توانید محیط را تحمل کنید بهتر است کمی دور شوید تا رفتارشان دوباره عادی شود.

مهر

امروز تا آن جایی که می توانید تحرک داشته باشید چرا که این کار شما را سرشار از شادی می کند.امروز دوست ندارید که به یک گوشه چسبیده و یا برای مدتی طولانی مشغول انجام یک کار شوید.بهترین استفاده را از اوقات فراغت تان بکنید،خصوصاً اگر به همراه کسی هستید که همیشه باعث شادی و نشاط شما می شود.در حال حاضر بهترین کاری که شما را شاد می کند این است که جشنی بگیرید و خوش بگذرانید و تمام شب را برقصید.

آبان

امروز همه کارها در روال و جریان قرار دارند و این برای کارهایی که مشکلی داشته اید خبر خوبی است. افرادی که به آنها نزدیک و صمیمی هستید با مشکلاتی روبرو می شوند اما دیدگاه شما آنها را حل می کند.

آذر

تقسیم مسئولیت های مالی با شخصی دیگر ممکن است که سنگینی،را از دوشتان بردارد ولی می تواند یک منبع اصطکاک بین شما و شروع مشکلات است، ولی سعی کنید تندروی در عکس العمل نکنید. اگر این زحمت را بخود بدهید که به مسایل تک تک رسیدگی کنید ممکن است به این نتیجه برسید که در مجموع مسایل خیلی حاد نبوده اند و اگر با ملایمت یک قدم به عقب بردارید و فاصله بگیرید می تواند شما را از دچار اندوه شدن نجات دهد.

دی

شما به طور معمول شخصی هوسباز نیستید ولی امروز ممکن است در کمال تعجب چنین رفتاری داشته باشید. جالب تر این که این رفتار شما کاملاً به نفع اشخاص دیگر است.اگر ازدواج کرده اید این موضوع متوجه همسرتان می شود اگر نه، این می تواند شخص جدیدی در زندگی رمانتیک شما باشد.

بهمن

این فرصت را دارید که با استفاده از مهارتها و استعدادهایتان تاثیر شدیدی بر دیگران بگذارید. بنابراین آماده باشید تا ابتکار به خرج دهید یا توانایی هایتان را به دیگران نشان دهید و این کار شما شروع فصلی جدید از یک کتاب است که شما بازیگر نقش اول آن هستید.

اسفند

تنها بودن با افکارتان کاری است که شما غالباً به نیاز خواهید داشت . اگر شریک زندگی تان نقشه دیگری دارد شما ممکن است عصبانی شوید اما آن را نشان ندهید شاید خسته کننده باشد اما یک توضیح به خودتان می تواند از یک اختلال ناشناخته جلوگیری کند.

جدول ۱۱۶۴

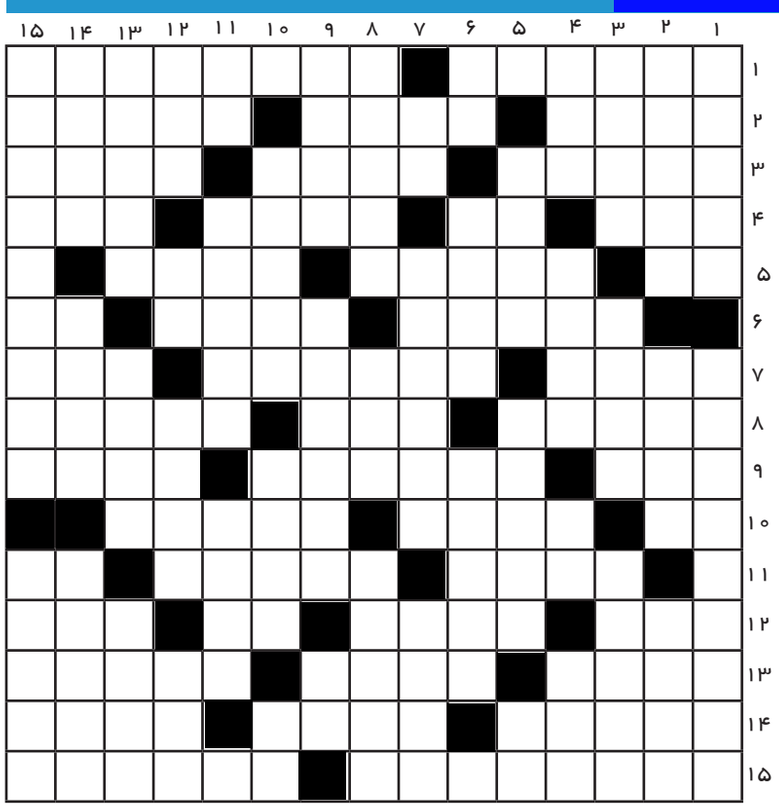

◆ **افقی**

۱-توالی کل DNA موجود در سلول های یک جاندار که به عنوان ماده ژنتیکی عمل می نماید و سبب بروز صفات وراثتی (فنوتیپ) می شود -گیاهی پیازدار از تیره نرگس ها
۲-اولین -کشور آسیایی-باغبان
۳-آمد و شد-جامه پشمی -طریقه ۴-ابوالبشر-زیاده جویی-فرصت-آشوب ها۵-با یک پا رفتن-خوبی ها و نیکویی ها-شتر ماده
۶-شک -ازدواج نکرده-همانند و شبیه
۷-خودرو ایرانی- یکی از شهرهای مهم تهران-کلمه شرط۸-بزرگترین شاعر روم باستان -دوستی -وسیله روفتن۹-نقطه بیگانه -با کسی درمورد امری گفت و گوکردن-شهری در استان کرمان ۱۰-دریا-تر و تازه-نقره گون
۱۱-اجراکننده -دیندار -صنم ۱۲-دانه -جای کشتن -صریح اللهجه-از ادات استفهام
۱۳-جای امن-زردک-جانوری که به صخره ها می چسبد۱۴-برابری -ستاره-به علت
۱۵-فیلمی از کمال تبریزی -به فضاهای درون یاخته های بوکاریونی که با غشا فراگرفته شده اند ، گفته می شود

◆ **عمودی**

۱-سپهبد فرنگی ۲-گلر اول تیم ملی فوتبال کشورمان در سال های اخیر
۲-نام فیلم جدید جلال فاطمی (۱۳۸۹)-یکی از مناطق خودگردان ایلات متحده آمریکا-ایالت جدایی طلب اسپانیا
۳-مدال-یکی از شاخه های ورزش ها و حتی آمادگی های نظامی-وسایل و ادوات جنگی
۴-واحد طول-از نامه های خانم ها-ردیف قالی-همان نک است
۵- از صفات پروردگار عالم به معنی یکتا و یگانه-شهری در استان اصفهان -یک خودمانی
۶-نانی که از آرد خشک پزند-مکنده خون آشام -چشا یی
۷- نشانه تعجب -نام دیگر رود دیاله - پرنده ای کوچک و خواننده۸-مهد دلیران -هزار هزار
۹-کامل کننده-تمرین -شب پانزدهم شعبان
۱۰-خط ژاپنی -جانوری شکارچی ساکن آب -به وسیله
۱۱-رودی در فرانسه -از مرکبات-سنگ طلق
۱۲-سراغاز شکست -دوال چرمی - نامی پسرانه -زنبیل
۱۳-چوک -شهری در اصفهان -درخت زینتی
۱۴-چراگاه عشایر-مارکی بر خودروهای سنگین-نوعی برنج مرغوب
۱۵-اثری از اندرهدوبالزاک فرانسوی -فارسی زبان

دادنامه

پرونده کلاسه ۸۹۰۹۹۸۷۶۱۰۱۰۰۲۲۵ شعبه اول دادگاه حقوقی دادگستری شهرستان بندرعباس دادنامه شماره۸۹۰۹۹۷۷۶۱۰۱۰۰۶۲۲
خواهان:بانک ملی ایران سرپرستی استان هرمزگان به مدیریت محمد حسن شاهی با وکالت آقای مجید رحیمی به نشانی بندرعباس چهار راه فاطمیه ساختمان جام جم ط ۴ واحد۱۴
خواندگان: ۱-آقای کامل زارعی زمین سنگی به نشانی بندرعباس دانشگاه آزاد۲-آقای سلیمان نوش به نشانی بندرعباس روستای زمین سنگ شمیل
۳-آقای محمد ذاکری به نشانی بندرعباس شرکت پالایش نفت
خواسته : تامین خواسته -گردشکار:پس از وصول پرونده به این شعبه و ثبت به کلاسه بالا و جری تشریفات قانونی، سرانجام دادگاه در وقت فوق العاده /مقرر تشکیل و پس از بررسی اوراق و محتویات پرونده ، ختم دادرسی را اعلام و با استعانت از خداوند سبحان بشرح زیر مبادرت به صدور رای می نماید.
رای دادگاه
در خصوص دادخواست تقدیمی خواهان بانک ملی ایران سرپرستی هرمزگان با وکالت آقای مجید رحیمی وکیل دادگستری به طرفیت خواندگان ، آقایان ۱-سلیمان نوش ۲-محمد ذاکری ۳-کامل زارعی زمین سنگی به خواسته تقاضای صدور حکم دائر بر محکومیت تضامنی خواندگان به پرداخت مبلغ ۷۶/۶۸۷/۵۰۰ ریال بابت قرارداد ۸۲/۹/۱۴ بعلاوه خسارت تاخیر تادیه طبق قرارداد ، حق الوکاله وکیل و سایر هزینه های قانونی (هزینه دادرسی) و تقاضای صدور قرار تامین خواسته در خصوص تامین خواسته دادگاه به شرح دادنامه شماره۸۹۰۹۹۷۷۶۱۰۱۰۰۲۹۳ مورخ ۸۹/۴/۱۶ مبادرت به صدور تامین خواسته نموده است و اما در خصوص اصل خواسته خواهان با این توضیح که خواهان در شرح دادخواست خود بیان نموده است که خوانده ردیف اول با ضمانت خوانده ردیف دوم و سوم مبادرت به اخذ وام به شرح ستون خواسته از بانک ملی شعبه شرکت نفت نمودند لیکن پس از اخذ وام از پرداخت اقساط ماهیانه خودداری نمودند .لذا به موجب این دادخواست تقاضای خواسته مورد استدعاست. دادگاه با توجه به اوراق ومحتویات پرونده ، نظر به اینکه وکیل محترم خواهان جهت اثبات ادعای خود کپی برابر اصل یک فقره قرارداد فروش اقساطی خوودرو را به دادگاه ارائه نمودند که نام خوانده ردیف اولی بعنوان وام گیرنده و خوانده ردیف دوم و سوم نیز بعنوان ضامنین در این قرارداد درج گردیده و این قرارداد نیز به امضای خواندگان محترم رسیده است وبا توجه به این که خوانده محترم سلیمان نوش با وجود ابلاغ واقعی و استحضار از وقت دادرسی و خواندگان محترم محمد ذاکری و کامل زارعی زمین سنگی نیز با ابلاغ قانونی از طریق انتشارآگهی و استحضار از وقت دادرسی در جلسه دادگاه حاضر نشدند و دلیل یا مدرکی دال بر پرداخت وجه مورد ادعای خواهان به دادگاه ارائه ندادند و همچنین اینکه اسناد ارائه شده از طریق خواهان مورد تردید یا انکار یا جعل قرار نگرفته است مصون ازهر گونه تعرضی باقی مانده است فلذا دادگاه با استصحاب بقای دین خواندگان مستندا به مواد ۶۸۴ از قانون مدنی ومواد ۱۹۸-۵۰۲-۵۱۹-۵۲۲ از قانون آئین دادرسی مدنی و آئین نامه تعرفه حق الوکاله و هزینه تعرفه وکلای دادگستری مصوب مالی ۸۷ حکم به محکومیت به نحوتضامنی خواندگان به پرداخت مبلغ ۷۶/۶۹۷/۵۰۰ ریال بعنوان اصل خواسته و پرداخت خسارت تاخیر تادیه از تاریخ دادخواست۸۹/۳/۲۲ لغایت یوم الوصول به مبنای تناسب تغییر شاخص سالانه که توسط بانک مرکزی ایران اعلام می شود و پرداخت حق الوکاله وکیل وفق تعرفه قانونی و پرداخت مبلغ ۱/۵۳۳/۸۰۰ ریال بعنوان هزینه دادرسی در حق خواهان صادر و اعلام می نماید . رای صادر در خصوص خوانده ردیف اول به جهت ابلاغ واقعی حضوری مصوب و ظرف مدت بیست روز پس از تاریخ ابلاغ قابل تجدید نظر خواهی در محاکم محترم تجدید نظر استان هرمزگان است و در خصوص خواندگان ردیف دوم وسوم به جهت ابلاغ قانونی غیابی محسوب و ظرف مدت بیست روز پس از انقضای مدت واخواهی قابل تجدید نظر خواهی در محاکم تجدید نظر استان هرمزگان است .۳۷۲/۱۰

دادرس شعبه اول دادگاه حقوقی شهرستان بندرعباس

وقت اجرای قرار داوری

خواهان روح انگیز جلالی فرزند محمد دادخواستی به طرفیت خوانده جلال عالی نژاد فرزند صالح به خواسته صدور حکم طلاق به درخواست زوجه تقدیم دادگاه های عمومی شهرستان ..... ، که جهت رسیدگی به شعبه پنجم دادگاه حقوقی دادگستری شهرستان بندرعباس واقع در شهرستان بندرعباس-خیابان آیت الله مطهری شمالی- دادگستری کل استان هرمزگان ارجاع و به کلاسه پرونده ۸۸۰۹۹۸۷۶۱۰۵۰۰۱۵۲ ثبت گردیده و وقت اجرای قرار داوری آن ۱۳۸۹/۱۲/۰۴ و ساعت ۰۹:۳۰ تعیین شده است. به علت مجهول المکان بودن خوانده و درخواست خواهان و به تجویز ماده ۷۳ قانون آیین دادرسی دادگاه های عمومی و انقلاب در امور مدنی و دستور دادگاه مراتب یک نوبت در یکی از جراید کثیر الانتشار آگهی می شود تا خوانده پس از نشر آگهی و اطلاع از مفاد آن به دادگاه مراجعه و ضمن اعلام نشانی کامل خود نسخه دوم دادخواست وضمائم را دریافت و در وقت مقرر فوق جهت اجرای قرار داوری حاضر گردد.۶/۱۱

شعبه پنجم دادگاه حقوقی دادگستری بندرعباس –فروه عدل

آگهی حصر وراثت

خانم ایران سلجوقی دارای شناسنامه شماره ۱۰ به شرح دادخواستی به کلاسه ۱۱/۸۹ ۱۲۵از این شورا درخواست گواهی حصر وراثت نموده و چنین توضیح داده که شادروان عیسی سلجوقی بشناسنامه ۸ در تاریخ ۸۹/۶/۹ اقامتگاه دائمی خود بدرود زندگی گفته ورثه حین الفوت آن مرحوم منحصر است به ۱-ایران سلجوقی به شماره شناسنامه ۱۰ متولد۱۳۳۰ صادره از بافت همسر متوفی
۲-مجتبی سلجوقی به شماره شناسنامه ۱-۳۳۸۰۸۴۷۳۲ متولد۱۳۷۵ صادره از بندرعباس فرزند متوفی. اینک با انجام تشریفات مقدماتی درخواست مزبور را یک نوبت آگهی می نماید تا هر کسی اعتراضی دارد یا وصیتنامه ای از متوفی نزد او باشد از تاریخ انتشار آگهی ظرف یک ماه به این شورا تقدیم نماید والا گواهی صادر خواهد شد.۷/۱۱

قاضی شورای حل اختلاف شعبه نوزده مجتمع چهار بندرعباس

آگهی حصر وراثت

آقای علی خادمی ماشاری دارای شناسنامه شماره ۲ به شرح دادخواست به کلاسه ۲۳۸/۸۹ ش/بیست
از این دادخواست گواهی حصر وراثت نموده و چنین توضیح داده که شادروان میثم خادمی ماشاری بشناسنامه ۵-۰۲۲۲۱۳-۳۳۸ در تاریخ ۸۹/۱۰/۳ اقامتگاه دائمی خود بدرود زندگی گفته ورثه حین الفوت آن مرحوم منحصر است به:۱- علی خادمی ماشاری فرزند حسن ش ش ۲ متولد ۱۳۳۸ صادره از بندرعباس -پدر متوفی۲-شوکت خادمی پور ماشاری فرزندحسن ش ش ۴۸۴ متولد ۱۳۴۵ صادره از بندرعباس-مادر متوفی.اینک با انجام تشریفات مقدماتی درخواست مزبور را در یک نوبت در یک ماه یک مرتبه آگهی می نماید تا هر کسی اعتراضی دارد یا وصیتنامه از متوفی نزد او باشد از تاریخ نشر نخست آگهی ظرف سه ماه به این شورا دارد والا گواهی صادر خواهد شد.۳۷۳/۱۰

قاضی شورای حل اختلاف شعبه بیست مجتمع سه بندرعباس

با شستشوی میوه و سبزیجات از ابتلاء به بیماریهای انگلی پیشگیری می نمائیم
روابط عمومی و امور بین الملل
دانشگاه علوم پزشکی و خدمات درمانی هرمزگان