«سعیدلو»: المپیکی‌ها صاحب‌خانه می‌شوند

معاون رئیس جمهور و رئیس سازمان تربیت بدنی تاکید کرد : ورزشکارانی که بتوانند سهمیه بازی های المپیک ۲۰۱۲ لندن را کسب کنند . بلافاصله خانه دار خواهند شد . «علی سعید لو» در نشست با مسئولان فدراسیون دو ومیدانی گفت :حداقل بودجه این فدراسیون بر مبنای سال گذشته است اما با توجه به برنامه و تقویم اعلام شده بودجه بار شد قابل ملاحظه ای مواجه خواهد شد . دو و میدانی ایران در « گوانگژو» با کسب چندین مدال رنگارنگ نشان داد که از پتانسیل بالایی برخوردار است و آینده پرباری در انتظار این رشته خواهد بود. ما امسال کسب سهمیه های المپیک را داریم و ورزشکارانی که بتوانند سهمیه این بازیها را کسب کنند بلافاصله از سوی سازمان تربیت بدنی خانه دار می شوند. «سعید لو» همچنین تصریح کرد: مسئولان و روسای فدراسیون های ورزشی باید به این نکته توجه داشته باشند که فعالیت یک فدراسیون نباید به یک ساختمان و چند ورزشکار ختم شود.

انحلال تیم هایی که با روح و هدف ورزش در تضاد است

در هفته های پایانی رقابت های فوتبال قهرمانی لیگ دسته اول باشگاه های کشور فعل و انفعال هایی صورت می گیرد که با روح و هدف ورزش در تضاد است و از سویی در فوتبال حرفه ای عملی مذموم به شمار می رود. در این رابطه خبرهایی به گوش می رسد که بعضی ها از تیم ها به منظور ترغیب بازیکنان حریف پیشنهادهایی به منظور پیروزی برابر رقیبش تا سقف های مختلفی در نظر می گیرند که در گذشته شایعه بود و امسال این شایعات به گوش می رسد و وقتی این حقیقت برملا می شود برای خلاصی از محرومیت مدعی می شوند که این پول را در جهت کم فروشی نبوده بلکه برای تشویق تیم و بازیکن بوده و در این جا تیم هایی که نه بخت صعود دارند و نه خطر سقوط را احساس می کنند بیشتر مورد نظر هستند تا شاید بتوانند از این طریق به نوایی برسند . در این بین تیم هایی که به قول معروف پاداش می دهند نیازمند امتیاز هستند تا به هدفی که می خواهند برسند که از دو جهت خارج نیست یا برای ماندن یا صعود به این کار متوسل می شوند . و این ترفندهایی که در فوتبال وارد شده چندان کار سختی نیست . البته فدراسیون فوتبال برای جلوگیری از این کار زشت و ناپسند تدبیرهایی اندیشه و با اعزام ناظران ویژه و حتی هیات رئیسه فدراسیون در شهرستانها از نزدیک بازیهای هفته های پایانی را زیر نظر گرفته تا خدای ناکرده تیمی نتواند با بازی ناجوانمردانه نتیجه را به تیم مقابل واگذار کند اما با همه این تدابیر و پیش بینی ها اگر چنین اتفاقی افتاد و بازیکن یا تیمی مبادرت به این کار زشت و ناپسند کرد باید مجازات سختی ازسوی فدراسیون در نظر گرفت و آن هم انحلال تیم خاطی است که با این عمل می توان ریشه این کار زشت و ناجوانمردانه بعضی از تیم ها خشکاند و برای همیشه کشور را از اینگونه تبانی ها و زدو بندهای پشت پرده خلاص کرد و تیم هایی در میدان باشند که هدفشان فوتبال سالم باشد .

شوخی با تیتر روزنامه های ورزشی

تاج : نه من از هواپیما می ترسم نه کروش

◀ اگه راست می گی ،چرا با ساتنانه به اصفهان رفتید

مظلومی برای منتقدان پیغام دارم

◀ این پیغام پیامکه یا تلفنی!

درودگر: هرگز علیه دایی بیانیه صادر نکردم

◀ فقط صحبت کردی!

ساکت: اطمینان می دهم قلعه نویی در سپاهان می ماند

◀ حالا بنده خدا مطمئن شد که در سپاهان ماندنی است

پرویز :بضاعت پرسپولیس همین است

◀ از شما بعیده علی آقا

ویسی: چون نتوانستند صبا را ببرند ناجوانمردانه شده ایم؟

◀ آخه این هم واژه ناجوانمردانه را باید بعد از نبردن بکار گیرند تا مشکلاتشان حل شود

فرکی : از سه بازی ۵ امتیاز بگیریم ، می‌مانیم

◀ از سه بازی ۱۵ امتیاز بگیرد خیال خودت راحت کن

پترویج: امیدواریم ما ۹۰ دقیقه حمله نکنیم و استقلال گل بزند

◀ فوتبال همینه باید گل بزنی تا پیروز میدان باشی

بنگر: نتیجه بازی با صبا را برانکارد تعیین کرد!

◀ باز هم خوب شد داور بیچاره را متهم نکردید

بادامکی: تازه در پست هافبک دفاعی جا افتادم

◀ دیر جنبیدی زودتر این کار می کردی دو هفته دیگه لیگ تموم می شه!

توسط شرکت پالایش نفت بندرعباس صورت پذیرفت :

کسب ۲۰۰ مدال طلادر سطح مسابقات سراسری وزارت نفت

به گزارش امور ورزش و تربیت بدنی شهرک مروارید ، در نتیجه افتخار آفرینی آقایان و بانوان ورزشکار شرکت پالایش نفت بندرعباس این شرکت طی مسابقات دوره ای در سطح وزارت نفت موفق به اخذ ۲۲۴ مدال طلا گردید .

به گزارش روابط عمومی شرکت پالایش نفت رئیس امور ورزش و تربیت بدنی شهرک مروارید گفت : شرکت پالایش نفت بندرعباس طی سال گذشته در ۴۶ دوره مسابقات سراسری شرکتهای پالایشی ، پالایش و پخش و وزارت نفت در رشته های فوتبال ، فوتسال ، والیبال، شنا، اسنوکر، بیلیارد ، تنیس روی میز ، شطرنج ، دو ومیدانی ، کشتی، تیراندازی، بسکتبال ، آمادگی جسمانی و کوهنوردی در رده های مختلف سنی با حضور آقایان و بانوان به رقابت پرداخت و در نهایت موفق به کسب ۲۲۴مدال طلا ، ۱۲۶ مدال نقره و ۱۸۹ مدال برنز گردید .

«سعید شفیعی فرد» افزود : شرکت پالایش نفت بندرعباس در۸۱ دوره مسابقات داخلی در رشته های تنیس روی میز ، مینی بسکتبال، بسکتبال، فوتسال ، کاراته، ژیمناستیک، والیبال ، تکواندو، آمادگی جسمانی ، طناب کشی ، پیاده روی، تندروی، اسکیت تیراندازی ، شنا، دو ومیدانی ، دوچرخه سواری ، شطرنج ، کشتی، بیلیارد، اسنوکر ، دارت و پاورلیفتینگ در مناسبت های مختلف نیز به رقابت با حریفان خود پرداخت .

گفتنی است ؛ مسابقات داخلی این شرکت ۱۰ درصد نسبت به سال گذشته افزایش داشته است . «شفیعی فرد» ادامه داد : امور ورزش و تربیت بدنی شهرک مروارید در سال ۱۳۸۹ افتخار میزبانی مسابقات جانبازان خطوط لوله و مخابرات ، المپیاد جانبازان پالایش و پخش و بانوان (کوهنوردان) بالای۲۶ سال و یازده دوره مسابقات سراسری شرکتهای پالایشی و شش دوره مسابقات استانی را داشته است که نسبت به سال گذشته (۱۳۸۸) حدود ۴ برابر شده است .

رئیس امور ورزش و تربیت بدنی شهرک مروارید همچنین تصریح کرد: شرکت پالایش نفت بندرعباس طی سال ۱۳۸۸،۱۷۰ مورد کلاس آموزشی برگزار نمود که این رقم در سال ۱۳۸۹ به ۲۳۷ مورد افزایش یافت .

«سعید شفیعی فرد» در پایان ضمن تقدیر از همکاری هیئت های مربوطه افزود : تمام موفقیت های کسب شده دلیل بر برنامه ریزی صحیح و منظم و همکاری هیئت ها می باشد.

سرپرست تربیت بدنی هرمزگان خبر داد

دنبال ایجاد کمیته هندبال ساحلی کشور در «بندرعباس» هستیم

سرپرست تربیت بدنی هرمزگان گفت: در سفر خود به تهران با مسوولان فدراسیون هندبال در خصوص ایجاد کمیته هندبال ساحلی کشور در شهر بندرعباس مذاکراتی صورت گرفت که خوشبختانه نتایج مثبتی به دنبال داشت که در آینده شاهد آن خواهیم بود.

«محمود آرامی» در گفتگو با ایسنا، افزود: همچنین در مذاکرات خود با مسوولان فدراسیون هندبال خواستار اعزام تیم هندبال ساحلی استان هرمزگان به مسابقات آسیایی به نمایندگی کشورمان شدیم که منتظر پاسخ فدراسیون در این خصوص هستیم.

وی همچنین از دیدار با علی کفاشیان ؛رییس فدراسیون فوتبال خبر داد و اضافه کرد: مهمترین موضوع بحث شده در این جلسه در خصوص تعیین زمانی برای تشکیل مجمع هیأت فوتبال و انتخاب رییس این هیأت ورزشی بود که کفاشیان قول سفر به بندرعباس در هفته آینده را داد و به همین دلیل امیدوارم ظرف یک هفته آینده بتوانیم مجمع هیأت فوتبال را برگزار کنیم.

سرپرست تربیت بدنی استان هرمزگان در پایان در خصوص پیوستن میثم رفیعی به عنوان سرمربی به تیم ملی تکواندو ایسلند صحبتی نکرد و مرجع پاسخگو در این زمینه را هیأت تکواندو استان هرمزگان دانست.

به گزارش ایسنا، آرامی در سفر دو روزه خود به تهران با روسای فدراسیون های فوتبال، هندبال و انجمن های ورزشی جداگانه دیدار کرد و پیرامون تشکیل کمیته های فوتبال و هندبال ساحلی و همچنین آمادگی خود را جهت برگزاری مسابقات قهرمانی کشور در رشته فوتبال و هندبال ساحلی اعلام نکرد.

وی در دیدار جداگانه ای با رییس فدراسیون انجمن های ورزشی کشور در خصوص چگونگی فعالیت های این فدراسیون و کمک به ورزش استان بحث و تبادل نظر نمود.

"داوود مهابادی" مدیرفنی تیم فوتبال آلومینیوم المهدی شد

مدیر عامل باشگاه آلومینیوم المهدی هرمزگان از انتصاب داوود مهابادی که سابقه هدایت تیم های مقاومت سپاسی شیراز، راه آهن تهران، تربیت یزد و پیام مشهد را در کارنامه خود دارد، به عنوان مدیرفنی و مشاور عالی مدیرعامل در تیم فوتبال این باشگاه خبر داد.

حسین جباری زاده در گفت و گو با ایسنا، افزود: از آنجا که دو بازی به انتهای لیگ دسته اول آزادگان باقی مانده است و حساسیت برای صعود به لیگ برتر بالا رفته است، تصمیم گرفته شد تا از هفته گذشته داوود مهابادی به عنوان مدیرفنی تیم آلومینیوم هرمزگان انتخاب شود.

وی ادامه داد: امیدوارم حضور مهابادی در ادامه راه بتواند در رسیدن به آرزوی دیرینه مردم هرمزگان یعنی صعود به لیگ برتر تأثیرگذار باشد. مدیرعامل باشگاه آلومینیوم المهدی هرمزگان همچنین در خصوص تأخیر یک روزه در انجام مسابقه دو تیم فولاد گسترش تبریز و سپیدرود رشت، اظهار کرد: با حضور در فدراسیون فوتبال شکوائیه ای در این خصوص تحویل دادیم که مسوولان سازمان لیگ آزادگان بارش باران در تبریز دلیل تأخیر یک روزه در انجام مسابقه اعلام کرد که این موضوع به واسطه انجام مسابقه تیم های شهرداری تبریز و ماشین سازی در همان روز باعث تعجب ریاست فدراسیون فوتبال شد.

«جباری زاده» اضافه کرد: طبق دستور کفاشیان از این به بعد هیچ مسابقه ای به تأخیر نخواهد افتاد و اگر شرایط جوی باعث لغو مسابقه ای شد باید تمام بازی های تیم های رقیب لغو و به صورت همزمان برگزار شود تا جلوی هرگونه بی نظمی گرفته شود.

وی در پایان گفت: نخواهم گذاشت با انجام برخی از رفتارهای ناجوانمردانه نتایج بازی ها در بیرون از مستطیل سبز رقم بخورد و حق مردم هرمزگان پایمال شود.

خبر

پایان هفته ششم لیگ فوتسال «توکهور»

◆ در این هفته تیم فجرداد اکبری توانست با نتیجه پر گل ۱۳ بر ۱ ستاره مرکزی را در هم بکوبد .

نیروگستر ،چاه غربال ۵ بر۳ پرسپولیس چراغ آباد را شکست داد . آینده سازان انجیرک توانست۶ بر۵ از سد اتحاد بگذرد.دهیاری هشت بندی۳ برصفر شهرداری هشت بندی را شکست داد .درگز ۰۴ ، ۳ بر صفر از سد جعفر چراغ آباد گذشت.

در هفته ششم از سوی برگشت ۳۹ گل از خط دروازه ها گذشت بهترین بازیکن هفته ششم دور برگشت ۳۹ مهدی سالاری از تیم فجر شهید داداکبری ،بهترین گلزن هفته با ۴۲ گل زده مهدی سالاری از فجرداد اکبری و بازیکن اخلاق میثم ذاکری از پرسپولیس چراغ آباد شناخته شد و تیم اخلاق نیز ستاره مرکزی بود .

لیگ برتر فوتسال نوجوانان «میناب»

◆ سومین دوره مسابقات لیگ برتر فوتسال رده سنی جوانان شهرستان میناب که با شرکت ۶ تیم هیئت فوتبال هشت بندی ،ساحل بسیج دوهو ، آرمان ، قائم ، پارس رکن آباد و منتخب سندرک به صورت دوره ایی به همت کمیته فوتسال شهرستان و اداره تربیت بدنی در سالن یادگار امام از تاریخ ۸۹/۱۲/۸ آغاز گردیده بود .

در تاریخ ۹۰/۲/۳ به پایان رسید که تیم هیئت فوتبال هشت بندی توانست با کسب ۱۵ امتیاز اول تیم آرمان با کسب ۱۰ امتیاز دوم و تیم ساحل بسیج دوهو باکسب ۷ امتیاز در مکان سوم این دوره از بازیها قرار بگیرند . در پایان با حضور محمدیان رئیس اداره تربیت بدنی حسن خدامی رئیس هیئت فوتبال شهرستان و اعضاء هیئت فوتبال ، صالح دهقانی رئیس کمیته فوتسال شهرستان و جمعی از پیشکسوتان ورزشی جام و هدایایی به تیم های برتر اهدا گردید.

«کارلوس کروش» :

سن بالای بازیکنان ایرانی برنامه هایم را تحت تاثیر قرار می دهد

◆ «کارلوس کروش» در ضیافت شام باشگاه سپاهان گفت: بالا بودن سن بازیکنان ایرانی برنامه هایم برای آماده سازی تیم ملی جهت مسابقات انتخابی جام جهانی ۲۰۱۴ برزیل را تحت تاثیر قرار می دهد.

وی تاکید کرد : تیم ملی ایران برای مسابقات انتخابی جام جهانی به بازیکنان مستعد و جوان تر نیاز دارد و به اعتقاد من فوتبال ایران در سال های گذشته از پشتوانه سازی برای تیم بزرگسالان خود غفلت کرده است .

کروش تصریح کرد: بازیکنان فوتبال ایران از استعدادهای بالقوه ای برخوردار هستند و باید کوشید با همکاری مربیان فوتبال استان ها این استعدادها شناسایی و برای پشتوانه سازی تیمهای ملی پرورش یابند .وی اظهار داشت : برای کشف استعدادها در فوتبال ایران جهت حضور در تیم ملی ، نمایندگانی را در استان ها قرار داده ایم و آنها بازیکنان حائز شرایط برای حضور در اردوهای تیم ملی را به من معرفی خواهند کرد .

یازدهمین دوره مسابقات شطرنج آزاد سراسری «جام ساحل»

◆ یازدهمین دوره مسابقات شطرنج جام ساحل از روز پنج شنبه گذشته در خانه شطرنج بندرعباس آغاز شد.

به گزارش خبرنگار روزنامه دریا؛ در این دوره از مسابقات که با حضور ۸۰ نفر از شطرنج بازان بین المللی ، رتینگ دار و فیده و یک نفر روشندل در این مسابقات شرکت دادند. این مسابقات به مدت ۸ روز ادامه دارد و جوایز نقدی آن به مبلغ ۳۵ میلیون ریال می باشد .

نماینده مردم شرق هرمزگان در خانه ملت:

امکانات ورزشی موجود جوابگوی نیازهای مردم نیست

عضو کمیسیون اجتماعی مجلس شورای اسلامی در رابطه با امکانات ورزشی استان هرمزگان، گفت: این استان از کمبود امکانات مناسب ورزشی رنج می‌برد و امکانات موجود جوابگوی نیازهای مردم به خصوص جوانان هرمزگانی نیست.

به گزارش ایسنا ، سید علی میرخلیلی تصریح کرد: در سفرهای استانی هیأت دولت به هرمزگان مصوبه‌ای برای ساخت مراکز ورزشی با تمامی امکانات برای شهرستان‌های میناب، جاسک، سیریک و بشاگرد به تصویب رسید که در حال حاضر این مصوبه به طور کامل اجرایی نشده است.

نماینده مردم شرق هرمزگان در مجلس شورای اسلامی خاطر نشان کرد: از رییس جمهور درخواست می‌کنم زمینه نهایی شدن ساخت این مراکز ورزشی را عملی کند.

«میرخلیلی» به رییس جمهور درباره صدور دستور ساخت مراکز ورزشی در شهرستان‌های میناب، جاسک، رودان، سیریک و بشاگرد تذکر داد.

جدول ۱۲۱۳

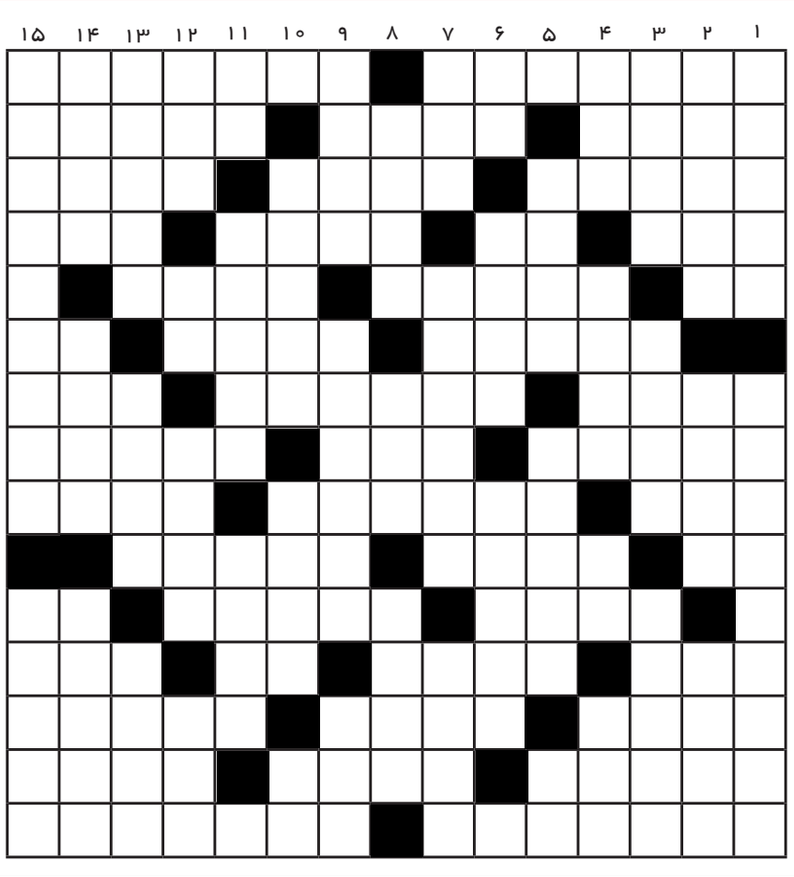

◆ افقی:

۱-از بخش های شهرستان ری در استان تهران که دارای دو دهستان است ۲-شهری در استان کرمان-کاغذ فروش -صورت مهیب ۳-ثروتمندان -همیشه -اسمی ۴-کلاه آهنین-چین زلف-بشارت دهنده-جیحون ۵-دلیر-از شعرای قرن هشتم هجری-مسابقه دوچرخه سواری ۶-از نیروهای سه گانه -چهارگوش-منش ۷-سرود، نغمه -شهری در استان مازندران۸-سقر امروزی-مته-رنجیده۹-قوت لایموت-از شهرستانه های مهم تهران که با لحاظ تاریخی نیاز به بررسی ویژه ای دارد-ورزش چینی ۱۰-کارگاه جولاهی -پیرایه -پرده نیلگون

۱۱-سخندان و شاعر-سریالی در حال پخش از شبکه سوم با بازی مهدی سلوکی و داریوش ارجمند -خمیدگی کاغذ

۱۲-درد و سختی سفیدی روی گوشت-مخفف که او -واژه آگاهی

۱۳-بصیر-میل خانم باردار-چوب فرش۱۴-واگیری مرض-بی رونق- برابر در قدر و مرتبه ۱۵-از انواع ابرها- پنیر مایه

◆ عمودی:

۱-گشایش-اثری از گاتریـن مانسفیلد خانم نویسنده متولد زلاندنو(۱۹۲۳-۱۸۸۸)۲-ابزار بنایی-پنبه زن-کلک ۳-ظرف-خسارت-گناهان ۴-نمادزیبایی-پیشوا-باخورد آید -اهریمن

۵-برادر عرب -کلید خودرو-تپه ۶-ضمیر بیگانه- غم و رنج-برابر،مقابل

۷-حجمی به شکل مثلث-مندین-تنها و غریب

۸-مربوط به ادب-بخشش-سیاستمدار ۹- صورتگر-برحست تعریف سازمان همکاری و توسعه اقتصادی(OECD) پرداختی است الزامی و بلاعوض-قوج۱۰-عامل بیماری -جمع ناسک- ماه کم حرف۱۱-کلمه شگفتی-ماسک -نزدیک بین ۱۲-گریبان-رب النوع مصریان-نوع نان-جانوری سیه چشم و گریزپا

۱۳-رنگ گیاهی-واژگون -تنگه معروف۱۴-به فرموده امام حسین (ع) -باید قبل از عافیت گویی و سخن گفتن باشد -خود شخص-نوعی اتومبیل سواری۱۵-پایتخت فعلی و جدید کشور ساحل عاج که نزدیک به دویست هزار نفر جمعیت دارد-کارآموز پزشکی

◉ روابط عمومی اداره کل اوقاف و امور خیریه هرمزگان

وقف
باید بیش از این
ترویج شود
و گسترش یابد
...
(مقام معظم رهبری)

سرکار خانم بتول نارنجی نسب
مربی پیش دبستانی مدرسه پسرانه،
شهید نواب صفوی

کسب مقام اول
تدریس پیش دبستانی

در شانزدهمین جشنواره الگوهای مناسب مدیریتی و تدریس پیش دبستانی در مرحله منطقه ای به شما و مدیر دبستان خانم فریبا مرادیان تبریک عرض می نماییم

◉ از طرف جمعی از اولیای پیش دبستانی مدرسه شهید نواب صفوی

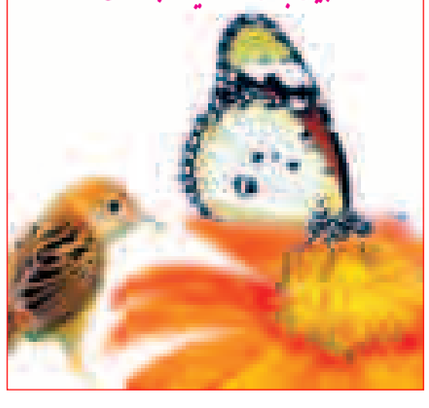

تولید کمتر زباله منجر به حفظ سلامت انسان به عنوان محور توسعه پایدار و محیط زیست می شود

◉ سازمان بازیافت و مدیریت پسماند شهرداری بندرعباس

شرکت دریا صنعت آنامیس خدمات فنی و تاسیسات ساختمان

■ نصب سیستم های الکترونیکی ،آیفون تصویری،درب های اتوماتیک ■ راهبند ،دوربین مداربسته ،اعلام حریق ،آنتن مرکزی ■ دربهای ضد سرقت ،دربهای یوپی وی سی (upvc) ■ برق ساختمان و لوله کشی ■ سقف کاذب و دیوار پوش ■ تعمیرات

تلفکس:۶۶۷۱۹۲۷ زارعی : ۰۹۱۷۹۵۶۹۷۰۳

موسسه حسابگران صدرنشین هرمزگان
مشاوره امور مالیاتی و بیمه ای
تلفن: ۰۹۱۷۳۶۸۴۴۱۶ / ۴۳۱۵۴۴۹