دریا

سال نهم — شماره ۹۷۳ — چهارشنبه ۱۹ اسفند ماه ۱۳۸۸ — برابر با ۲۳ ربیع الاول ۱۴۳۱

سیاسی ، اجتماعی ، فرهنگی ، ورزشی

صاحب امتیاز و مدیر مسئول : ایوب دبیری نژاد

سردبیر: فروغ مسلم زاده

حروفچینی و صفحه آرایی : دریا - تیراژ ۱۰۰۰۰ نسخه

چاپ : بامشاد سبز - کیلومتر ۸ جاده مخصوص کرج

نشانی دفتر : بندرعباس - بلوار امام خمینی (ره) پاساژ هرمز - طبقه چهارم - صندوق پستی ۷۹۱۴۵/۱۶۵۷

تلفن : ۲۲۴۳۷۳۴ - ۲۲۴۶۳۸۴ - فکس : ۲۲۴۶۶۰۰ — امور آگهی ها : ۲۲۲۲۷۷۹

www.Daryanews.ir info@Daryanews.ir

Daryanews . bnd @ yahoo.com

امام حسن (ع) :

هیچ ستمگری را شبیه ستمدیده ندیدم مگر حسود را .

با حافظ :

حافظ وظیفه تو دعا گفتن است وبس

در بند آن مباش که نشنید یا شنید

قابل توجه شهروندان محترم : درج آگهی های متنوع در روزنامه دریا به منزله تایید آنها از طرف روزنامه نیست و شهروندان محترم باید پس از تحقیق و بررسی لازم در خصوص نیازهای خود اقدام کنند ودراین رابطه دریا هیچگونه مسئولیتی ندارد

اذان صبح	۰۴:۴۴
طلوع آفتاب	۰۶:۰۱
اذان ظهر	۱۱:۵۶
غروب آفتاب	۱۷:۵۰
اذان مغرب	۱۸:۰۸

چهارشنبه — ▲ ۳۰ — ▼ ۱۶

با بهره برداری از دفاترنمایندگی مجمع واتحادیه ها صنفی در شهرهای قلعه قاضی و تخت؛

مجمع امور صنفی بندرعباس خدمات خود را بر پهنه هرمزگان گسترش داد

علی نظری

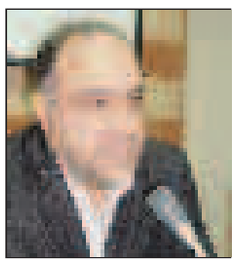

رادمرد-رییس مرکز امور اصناف و بازرگانان ایران

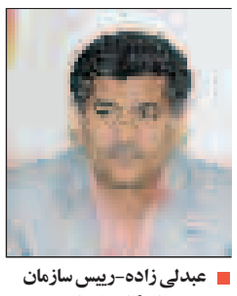

عبدلی زاده-رییس سازمان بازرگانی استان

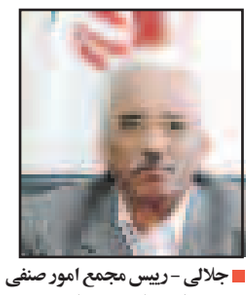

جلالی - رییس مجمع امور صنفی شهرستان بندرعباس

با حضور رییس مرکز امور اصناف و بازرگانان ایران، رییس سازمان بازرگانی استان، معاونین سازمان، رییس مجمع امور صنفی شهرستان بندرعباس،روسای اتحادیه ها و همچنین جمعی از مقامات محلی ، بهره برداری از دفاتر نمایندگی مجمع واتحادیه های صنفی در شهرهای "تخت و قلعه قاضی" از توابع شهرستان بندرعباس، آغاز شد.

به گزارش خبرنگار ما؛ در این آیین رییس مرکز امور اصناف و بازرگانان و دبیر هیات عالی نظارت وزارت بازرگانی ضمن قدردانی از اهتمام سازمان بازرگانی استان هرمزگان و همت والای مجمع امور صنفی شهرستان بندرعباس، اظهار داشت: هرمزگان با نوآوری در برنامه ها واتخاذ روش های کارآمد به عنوان استان ممتاز از نظر شورای اصناف کشور شناخته شده است که موفقیت های مستمر و رتبه های برتر این استان دلیل محکمی است براین مدعا. حسن رادمرد افزود: نمونه اخیر حرکت توسعه ای مجمع امور صنفی بندرعباس در ایجاد دفاترنمایندگی بخش های تابعه،نشان از کارآمدی ، تحول گرایی و تفکر آینده نگر دارد که آثار آن قطعا در زندگی مردم منطقه مشهود خواهد بود . این مقام مسوول ،اصناف را بزرگترین تکیه دولت برای اجرای طرح های بزرگ عنوان کرد و یادآورشد: دولت به دلیل ارتباط گسترده اصناف با توده مردم ، توجه ویژه ای به استفاده از این ظرفیت عظیم در اجرای طرح های کلان اقتصادی از جمله طرح هدفمند سازی یارانه ها دارد.رادمرد در خاتمه اظهار امیدواری کرد؛ هرمزگان درارائه برنامه های راهبردی و توسعه علمی اصناف ، همچنان پیشتاز کشور باشد.

رییس سازمان بازرگانی استان نیز در این آیین با اشاره به ضرورت توسعه خدمات امور صنفی به اقصی نقاط استان ،خاطر نشان کرد: درراستای تمرکززدایی و تسهیل ارائه خدمات به مردم، ابتکار مجمع امور صنفی بندرعباس در تاسیس این دو نمایندگی و بهره برداری از سومین مورد آن در آینده نزدیک، قطعا نقش موثری در کاهش رفت و آمدها و کم کردن هزینه های مردم خواهد داشت. عبدالمجید عبدلی زاده افزود: ارائه انواع خدمات از جمله: پروانه کسب، پشتیبانی از تامین مایحتاج و کالاهای اساسی شهروندان ، فراهم شدن استفاده از تسهیلات بانکی، نظارت بر اماکن صنفی و ...از جمله مزیت های این حرکت تحول گرای مجامع امور صنفی بندرعباس است که انشاالله رضایت خاطر مردم را فراهم آورد.

وی تصریح کرد: ایجاد چنین خدماتی در این دو منطقه که زمان زیادی از ارتقاء آنان به سطح شهرنمی گذرد، نشان می دهد سازمان بازرگانی و مجمع امور صنفی استان با درک شرایط خاص توسعه ای ، به سهم خود نقش آفرین در تحولات رو به رشد این مناطق بوده اند که امیدواریم در میدان اجرا نیز به اهداف از پیش تعیین شده برای خدمت بیشتر و بهینه به مردم شریف این مناطق سربلند باشیم .

رییس سازمان بازرگانی استان در ادامه راز موفقیت و برتری مجامع امور صنفی و اتحادیه های هرمزگان در سطح کشور را همگرایی ، تعامل و مسوولیت پذیری مسوولان ذیربط عنوان کرد و گفت: برغم اینکه هرمزگان بدلیل شرایط خاص مرزی در شمار استان های گران کشور توصیف می شود، این همگرایی وهمچنین خدمات علمی مجامع امور صنفی در پیوند با سیاست های سازمان بازرگانی استان، منتج به توسعه خدمات کمی و کیفی به شهروندان و متمایز شدن در سطح کشور به لحاظ نوآوری در برنامه ها گردیده است. رییس مجمع امور صنفی شهرستان بندرعباس و نماینده هرمزگان در شورای اصناف کشورنیز در این آیین با اشاره به سیاست ها و راهبردهای کلان این مجمع ،خاطر نشان کرد: ارائه چنین خدمتی که منجر به توسعه رفاه و آسایش مردم شود و همچنین سهمی رادر رشد و بالندگی مناطق نوبنیاد(تخت و قلعه قاضی) ایفا نماید، افتخاری برای مجمع اصناف و اتحادیه های صنفی هرمزگان می دانیم . عبدالمجید جلالی افزود: این حرکت توسعه ای که در کشور کم نظیر است علاوه بر ارائه خدمات مناسب، کاهش رفت و آمدها به مرکز استان ، ساماندهی و نظارت بر واحدهای صنفی و همچنین عرضه کالاهای حمایتی در منطقه را بدنبال دارد ، که انشاالله نقش موثر خود را در ارتقاء کیفیت زندگی شهروندان ایفا نماید. وی با اشاره به سال اصلاح الگوی مصرف خاطرنشان کرد: اهتمام به تحقق توصیه مقام معظم رهبری در بحث الگوی مصرف در همه ی فعالیت های مجامع و اتحادیه های صنفی بندرعباس نصب العین است که ایجاد این دو نمایندگی در شهرهای تخت و قلعه قاضی نیز در همین راستا بوده است. به گفته جلالی؛ به زودی در شهر "فین" نیز اقدام به احداث چنین پروژه ای خواهیم نمود و حلقه نهایی توسعه خدمات و تمرکززدایی را تکمیل خواهیم کرد . این مقام مسوول اعتبار ساخت این دو پروژه را یک میلیارد و ششصد میلیون ریال اعلام کرد و گفت : این دو طرح هرکدام با زیر بنای ۱۲۰متر در کمتر از یکسال پس از آغاز عملیات اجرایی، به بهره برداری رسیدند و در سومین گام نیز به زودی فعالیت خود رادر شهر فین آغاز خواهیم کرد.

جلالی با اشاره به اینکه خدمات امور صنفی در هرمزگان بر پایه تحولات علمی روز و عبور از روشهای منسوخ می باشد ، تاکید کرد: مکانیزه نمودن خدمات امور صنفی ، صدور پروانه به روش اینترنتی و استفاده از سیستم اتوماسیون را حتی برای بخش های تابعه هدفگذاری نموده ایم که در صورت همراهی زیرساخت ها ، به مردم عزیز عرضه خواهد شد.

رییس مجمع امور صنفی شهرستان بندرعباس و نماینده هرمزگان در شورای اصناف کشوردر خاتمه با معرفی آقایان "جوهری و قویدل" به عنوان روسای نمایندگی بخش های قلعه قاضی و تخت ،از حسن توجه همه کسانی که این مجمع رادرارائه این خدمت یاری کرده اند، بالاخص مقام عالی اصناف و بازرگانان ایران و هیات همراه ، رییس و مجموعه همراه و همفکر سازمان بازرگانی استان، فرمانداری بندرعباس تشکل های صنفی شهرستان و مسوولان و مقامات شهرهای تخت و قلعه قاضی، صمیمانه سپاسگزاری کرد.

مجتمع امور صنفی بندرعباس با احداث دفاتر نمایندگی در بخشهای تابعه گامی مهم در توسعه خدمات خود برداشته است

آگهی مزایده

اداره کل فرهنگ و ارشاد اسلامی استان هرمزگان در نظر دارد با عنایت به ماده ۸۸ تنظیم بخشی از مقررات مالی دولت نسبت به واگذاری مدیریت تالار شهید آوینی واقع در بندرعباس - بلوار غدیر جنب هتل گنو و سالن آمفی تئاتر فرهنگسرای طوبی واقع در بلوار آیت ا... غفاری روبروی حوزه علمیه خواهران را به بخش خصوصی واگذار نماید . لذا از کلیه اشخاص حقیقی و حقوقی که تمایل به شرکت در مزایده فوق را دارند دعوت به بعمل می آید از تاریخ چاپ آگهی مزایده بمدت ۱۰ روز اوراق مربوط به شرکت در مزایده را از دبیرخانه این اداره کل واقع در بلوار پاسداران - نرسیده به سه راه هتل هما ساختمان اداری اداره کل فرهنگ و ارشاد اسلامی طبقه دوم دریافت نمایند. ۸۴۱۲م/الف

۱/۱

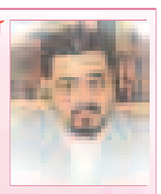

آقای مهدی عسکری مدیر کل تعاون استان هرمزگان

از اینکه اداره کل تعاون استان هرمزگان در جمع تعاونی ها و در سطح کشور از نظر فعالیت رتبه پنجم را بدست آورده است مراتب سپاسگزاری و همچنین تبریکات شرکت تعاونی لنجداران را پذیرا باشید.

با تقدیم احترام مدیر عامل شرکت تعاونی لنجداران استان هرمزگان علی دریانورد

۹/ت.د

آقای مهدی عسکری مدیر کل تعاون استان هرمزگان

از اینکه اداره کل تعاون استان هرمزگان در جمع تعاونی هاو در سطح کشور از نظر فعالیت رتبه پنجم را بدست آورده است مراتب سپاسگزاری و همچنین تبریکات شرکت تعاونی لنجداران را پذیرا باشید.

با تقدیم احترام مدیر عامل تعاونی مرزنشینان درگهان علی دریانورد

۸/ت.د

رخ نما

نمایندگی محصولات بهداشتی و آرایشی LUMENE

بندرعباس :مجتمع تجاری زیتون - طبقه اول- واحد۱۱۱ تلفکس :۲۲۲۶۷۷۴همراه:۰۹۱۷۱۶۱۰۷۷۴

شیراز خیابان زرگری - مجتمع تجاری سینا -واحد۱۴ تلفکس :۰۷۱۱-۶۲۹۱۲۲۱

نرخ مناسب - سرعت عمل و رضایت مشتری هدف ماست

صرافی محمودی

خرید و فروش ارز و انجام حواله سریع ارزی

بندرعباس : مجتمع تجاری زیتون - واحد۱۲۰

تلفن :۲۲۳۵۵۴۰

تلفکس: ۲۲۲۶۱۵۲همراه:۰۹۱۷۱۶۱۰۷۷۴

۱۹۰

سازمان بازیافت و مدیریت پسماند های شهرداری بندرعباس

شما می توانید با جدا کردن پسماندهای خود به صورت تر و خشک کمک موثری در بازیافت ایفاء نمائید

حمایت ۸۲ درصدی دولت در پرداخت کمک هزینه بیمه محصول خرما

خسارات تحت پوشش بیمه محصول خرما

بیمه محصولات کشاورزی چتر حمایتی برای کشاورزی توسعه یافته و پایدار